

TAVOLA PIANO PAESAGGISTICO REGIONALE BENI PAESAGGISTICI CATANIA

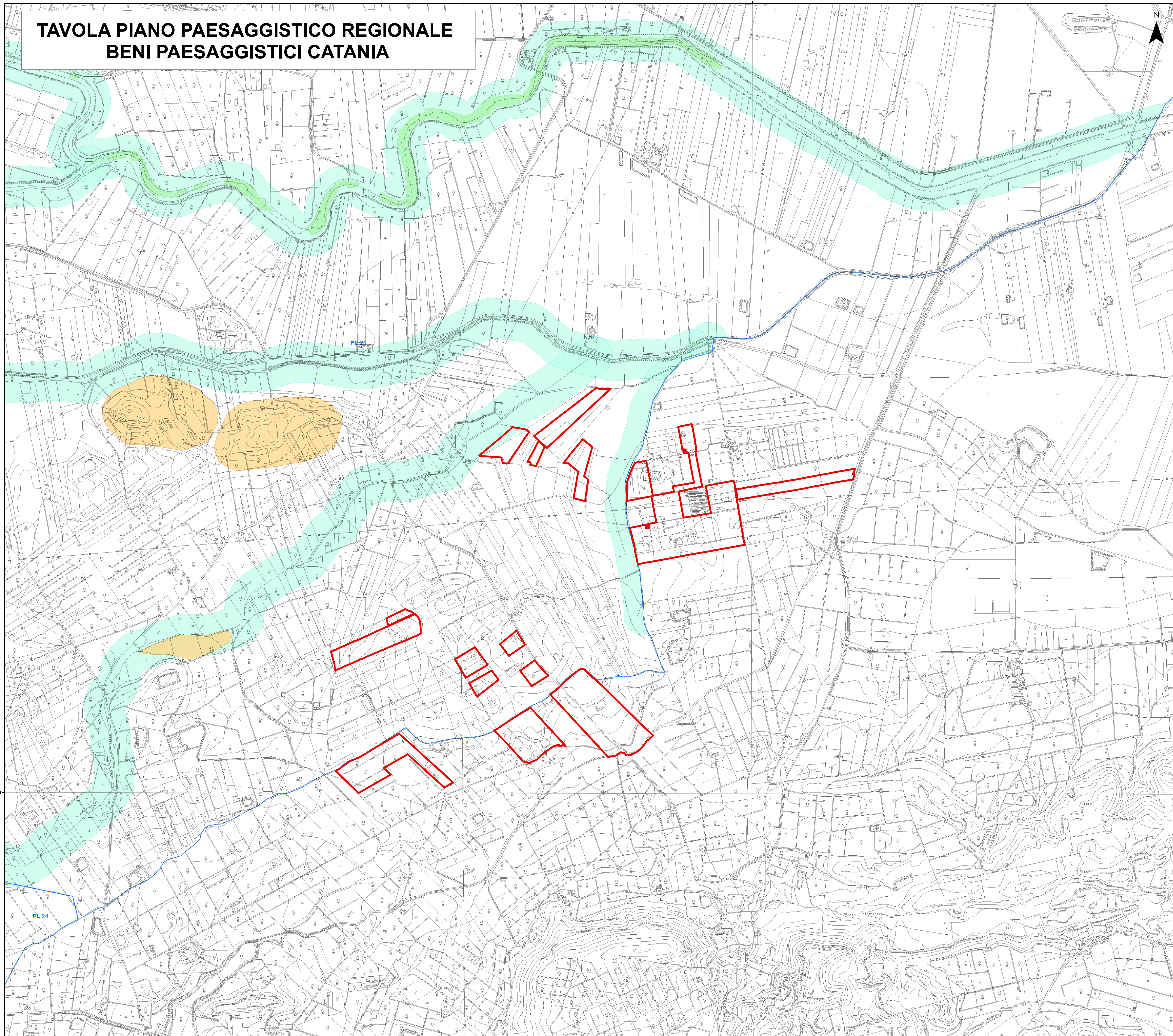

Legenda

- Area di progetto
- paesaggi locali
- Vincoli Archeologici art.10 D.lgs. 42/04
- vulcano - art.142, lett. l, D.lgs.42/04
- aree di interesse archeologico - art.142, lett. m, D.lgs.42/04
- montagne sopra 1200 metri - art.142, lett. d, D.lgs.42/04
- parco regionale alcantara - art.142, lett. f, D.lgs.42/04
- parco regionale etna - art.142, lett. f, D.lgs.42/04
- parco regionale nebroti - art.142, lett. f, D.lgs.42/04
- aree riserve regionali - art.142, lett. f, D.lgs.42/04
- aree costa 300m - art.142, lett. a, D.lgs.42/04
- aree laghi 300m - art.142, lett. b, D.lgs.42/04
- aree fiumi 150m - art.142, lett. c, D.lgs.42/04
- aree boscate - art.142, lett. g, D.lgs.42/04
- aree tutelate - art.136, D.lgs.42/04
- aree tutelate - art.134, lett. c, D.lgs.42/04

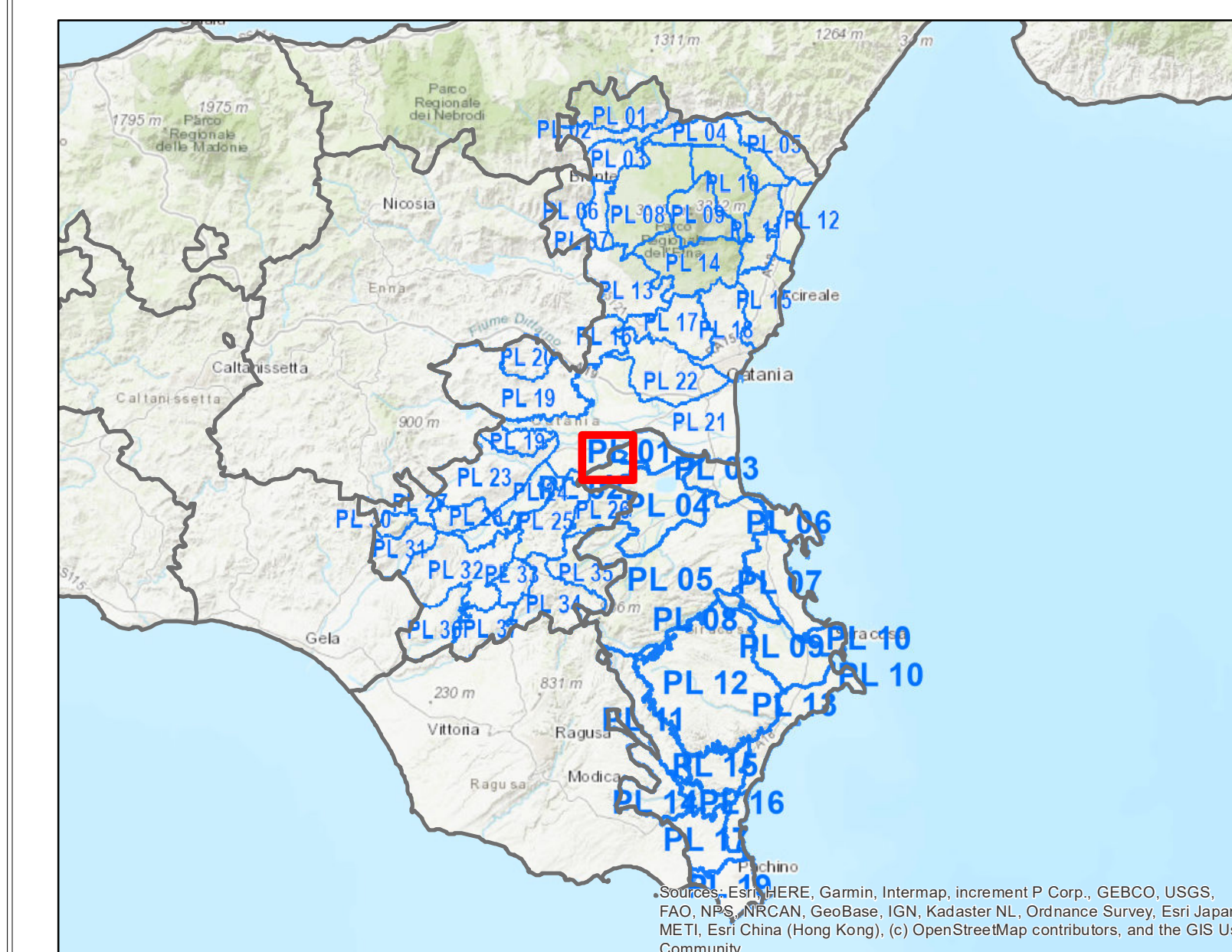

<p>REGIONE SICILIANA Libero consorzio Comunale di Siracusa Città Metropolitana di Catania COMUNE DI LENTINI COMUNE DI PALAGONIA</p>							
<p>PROGETTO PER LA REALIZZAZIONE DI UN IMPIANTO AGRIVOLTAICO DENOMINATO "LENTINI 1" DELLA POTENZA NOMINALE DI 60.016,32 kWp POTENZA DI IMMISSIONE 52.300 kW E DELLE RELATIVE OPERE CONNESSE NEL COMUNE DI LENTINI (SR) E PALAGONIA (CT)</p>							
<p>COMMITTENTE: Iberdrola Renewables Italia S.p.A. Sede legale: Piazzale dell'Industria n. 40 ROMA (RM) CAP. 00544 CF/P.IVA: 06977481008</p>							
<p>SVILUPPATORE: Fabreen s.r.l. Sede legale: Via Brunetto Latini n. 11 Palermo (PA) CAP. 90141 CF/P.IVA: 0505270827 Legale rappresentante Avv. Fabrizio Romeo</p>							
		<p>TAVOLA PIANO PAESAGGISTICO REGIONALE BENI PAESAGGISTICI CATANIA</p>					
Data	Formato	Scala	Codice Elaborato	Codice Terna	Livello di progettazione	REV.	Visito:
Aprile 2024	A0	1:10.000	RS01EPD00A00	202203039	Definitiva	0	
COMMITTENTE	Iberdrola Renewables Italia S.p.A.		Dr. Arch. Calogero Morreale				
REDAZIONE	Dr. Naturalista Mirko Amato		Dr. Agr. Paolo Di Bella				
REDAZIONE	Ing. El. Giuseppe Lo Presti		Dr. Geol. Francesco La Mendola				