

TAVOLA PIANO PAESAGGISTICO REGIONALE COMPONENTI PAESAGGISTICI CATANIA

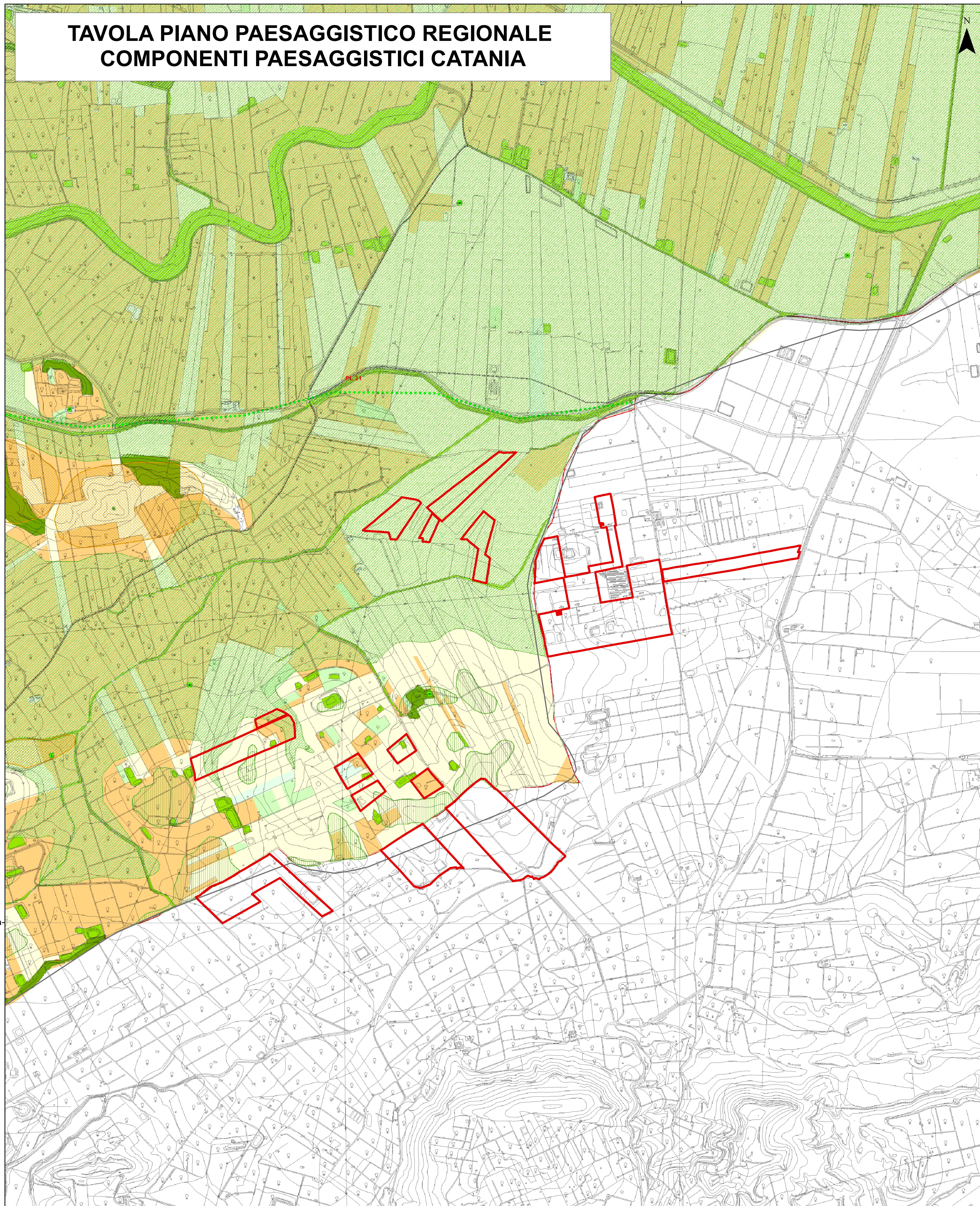

Legenda

- Area_di_progetto
- confini provinciali
- * cime
- ▣ caricatori
- punti panoramici
- ▲ geositi
- ▲ grotte
- ▲ grotte di abrasione marina
- ✱ Sorgenti
- tratti panoramici
- .. viabilità storica
- ferrovia storica
- + timpa di Acireale
- crinali
- biotopi
- ▣ isola lachea e faraglioni
- ▣ beni archeologici art10
- ▣ aree archeologiche art142
- ▣ cono vulcanico
- ▣ conetti vulcanici
- ▣ terrazzi
- ▣ Fondovalle
- ▣ pianure alluvionali
- ▣ pianura_costiera
- ▣ sciare
- ▣ calanchi
- centri e nuclei storici
- paesaggi locali

BENI ISOLATI

- | | |
|-------|---|
| Class | |
| A1 | ● |
| A2 | ● |
| A3 | ● |
| B1 | ■ |
| B2 | ▲ |
| B3 | + |
| C1 | ■ |
| D1 | ■ |
| D10 | ■ |
| D2 | ▲ |
| D3 | ★ |
| D4 | ★ |
| D5 | ● |
| D8 | ● |
| D9 | ● |
| E2 | ■ |
| E4 | ▲ |
| E5 | ● |
| E6 | ■ |
| E7 | ■ |

CODICE, descrizione

- 1; Bosco
- 2; Pascolo, macchia e rupestre
- 5; Vegetazione ripariale

DESCRIZION

- Paesaggio delle colture erbacee
- Paesaggio dei mosaici culturali
- Paesaggio delle colture arboree
- Paesaggio del vigneto
- Paesaggio dell'agrumeto
- Paesaggio del ficodindieto; consociazione ficodindia olivo
- Paesaggio del pistacchiato
- Paesaggio del nocciolato
- Paesaggio delle colture in serra

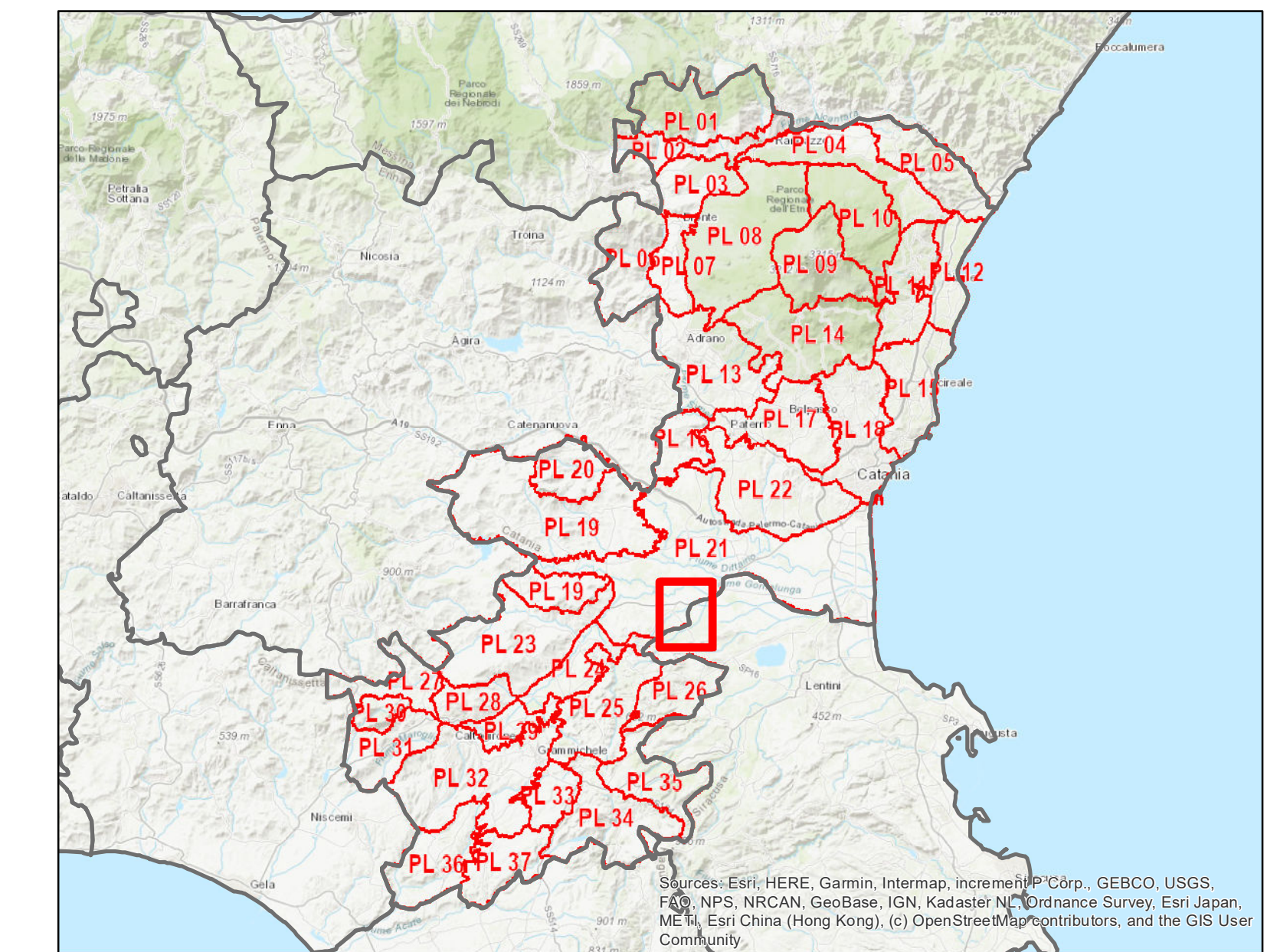

<p>REGIONE SICILIANA Libero consorzio Comunale di Siracusa Città Metropolitana di Catania COMUNE DI LENTINI COMUNE DI PALAGONIA</p>																	
<p>PROGETTO PER LA REALIZZAZIONE DI UN IMPIANTO AGRIVOLTAICO DENOMINATO "LENTINI 1" DELLA POTENZA NOMINALE DI 60.016,32 kWp POTENZA DI IMMISSIONE 52.300 kW E DELLE RELATIVE OPERE CONNESSE NEL COMUNE DI LENTINI (SR) E PALAGONIA (CT)</p>																	
<p>COMMITTENTE:</p> <p>Iberdrola Renewables Italia S.p.A. Sede Legale: Piazzale dell'Industria n. 40 Palermo (PA) CAP 90141 CF/P.IVA 05052720827 Legale rappresentante Avv. Fabrizio Romes</p>	<p>SVILUPPATORE:</p> <p>Fabreen s.r.l. Sede Legale: Via Sironetto Lentini n. 11 Palermo (PA) CAP 90141 CF/P.IVA 05052720827 Legale rappresentante Avv. Fabrizio Romes</p>																
<p>TAVOLA PIANO PAESAGGISTICO REGIONALE COMPONENTI PAESAGGISTICI CATANIA</p>																	
<table border="1"> <thead> <tr> <th>Data</th> <th>Formato</th> <th>Scala</th> <th>Codice Elaborato</th> <th>Codice Tema</th> <th>Livello di progettazione</th> <th>REV.</th> <th>Visio</th> </tr> </thead> <tbody> <tr> <td>Aprile 2024</td> <td>AD</td> <td>1:10.000</td> <td>RS05EPD041AD</td> <td>202203039</td> <td>Definitiva</td> <td>0</td> <td></td> </tr> </tbody> </table>		Data	Formato	Scala	Codice Elaborato	Codice Tema	Livello di progettazione	REV.	Visio	Aprile 2024	AD	1:10.000	RS05EPD041AD	202203039	Definitiva	0	
Data	Formato	Scala	Codice Elaborato	Codice Tema	Livello di progettazione	REV.	Visio										
Aprile 2024	AD	1:10.000	RS05EPD041AD	202203039	Definitiva	0											
<p>COMMITTENTE</p> <p>Iberdrola Renewables Italia S.p.A.</p>	<p>REDAZIONE</p> <p>Dr. Arch. Calogero Morreale</p>																
<p>REDAZIONE</p> <p>Dr. Naturalista Mirko Amato</p>	<p>REDAZIONE</p> <p>Dr. Agr. Paolo Di Bella</p>																
<p>REDAZIONE</p> <p>Ing. El. Giuseppe Lo Presti</p>	<p>REDAZIONE</p> <p>Dr. Geol. Francesco La Mendola</p>																