

PROSPETTO LATERALE "A"

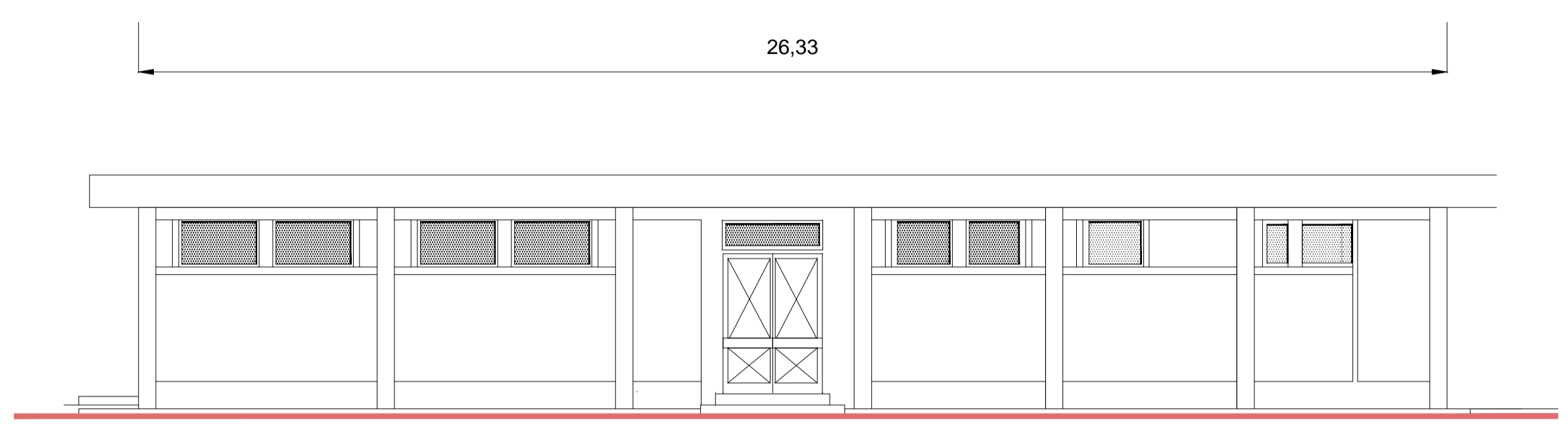

PROSPETTO FRONTALE "B"
SCALA 1:100

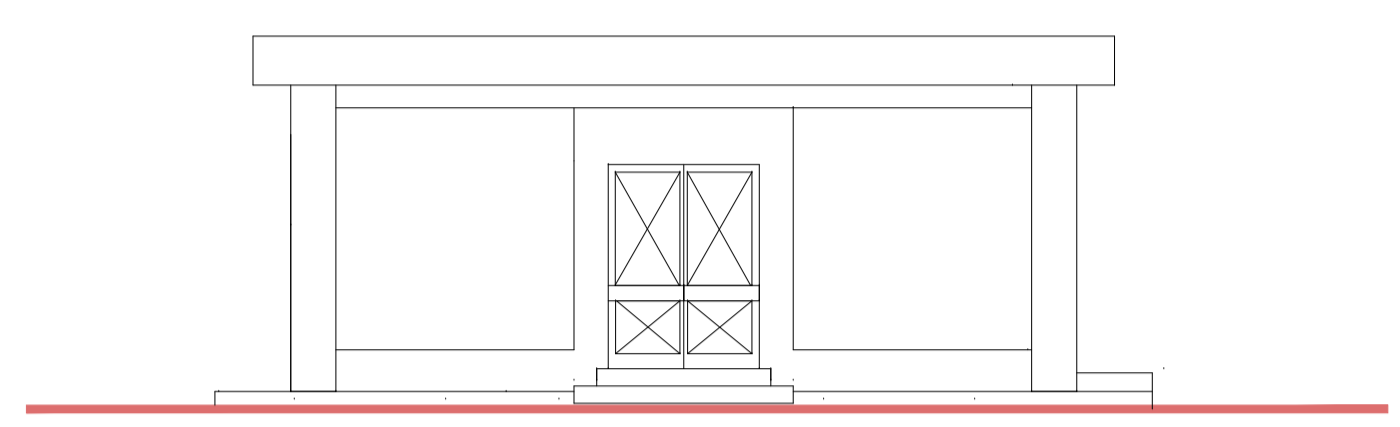

PROSPETTO LATERALE "C"
SCALA 1:100

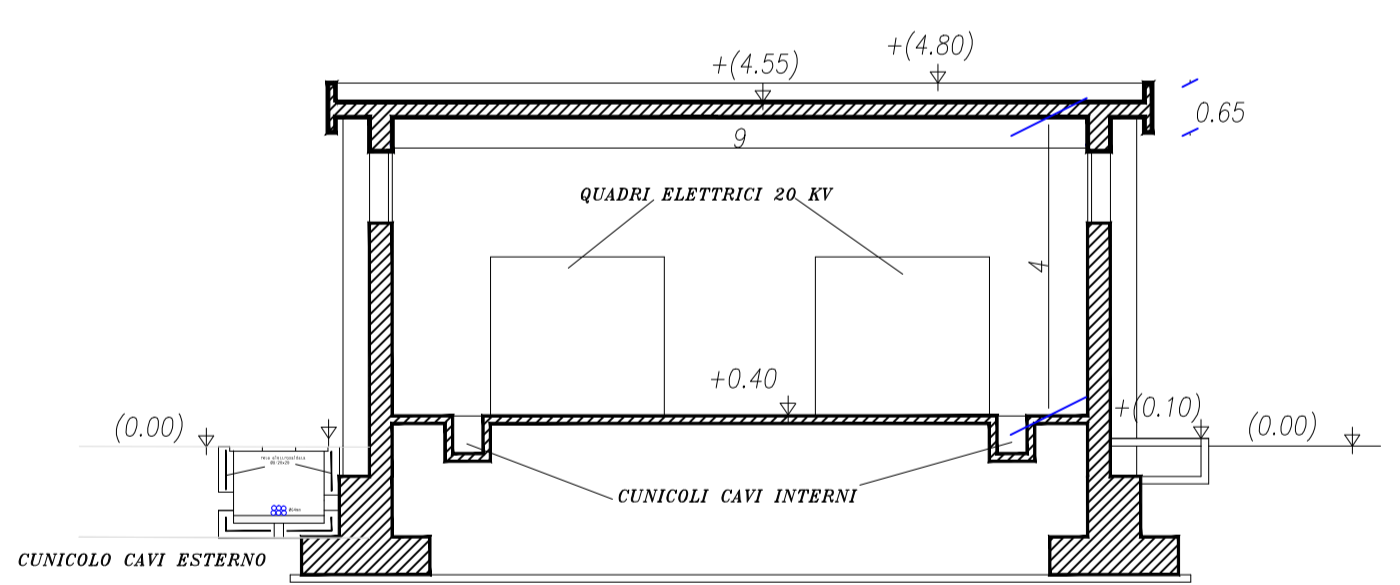

SEZIONE K-K
SCALA 1:100

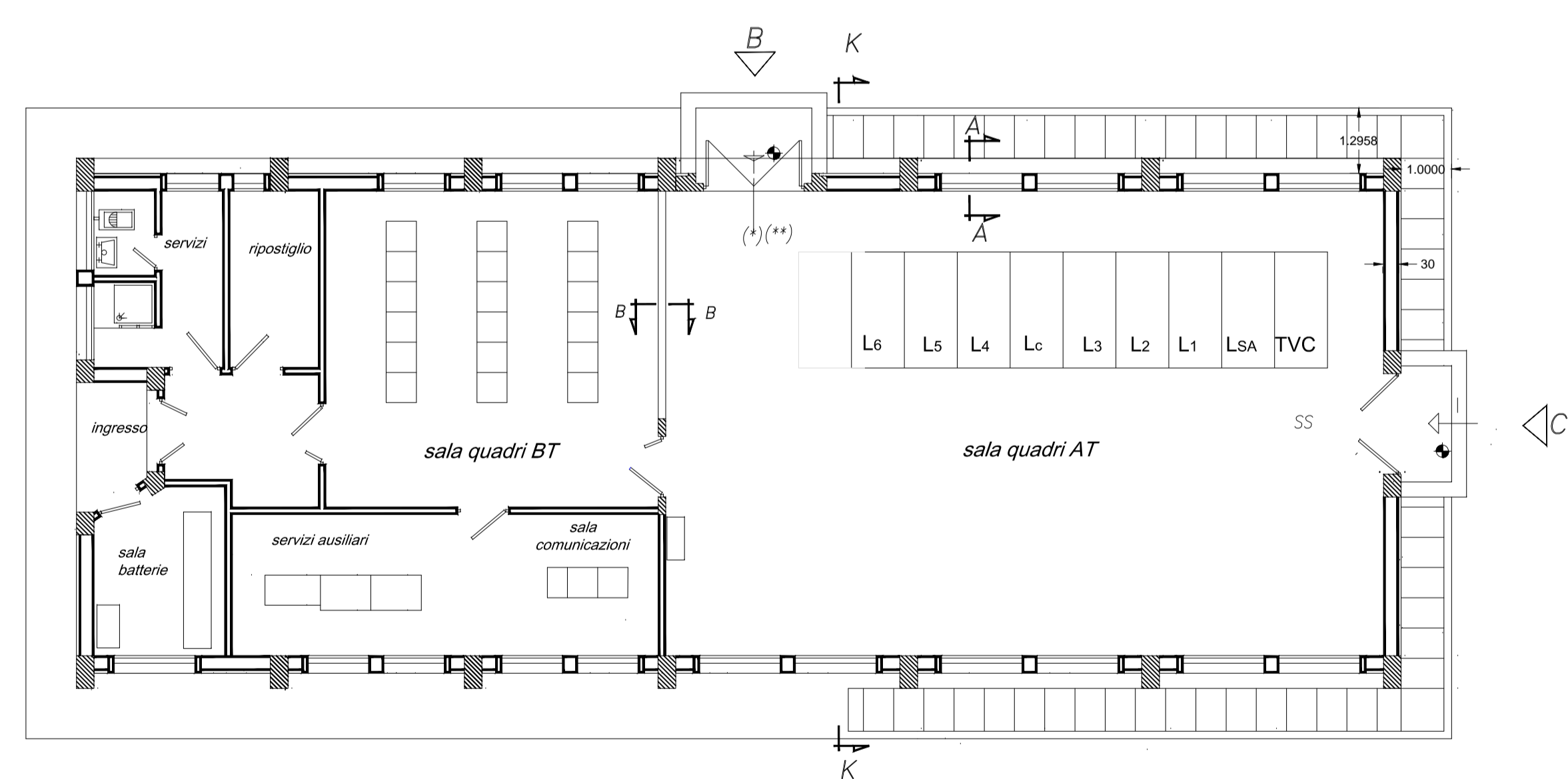

PIANTA
SCALA 1:100

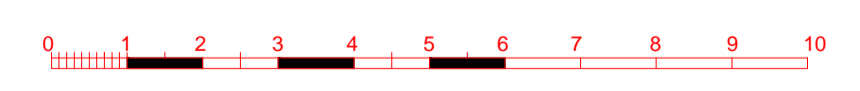

REGIONE SICILIANA
 Libero Consorzio dei Comuni di Siracusa
COMUNE DI LENTINI
 Città Metropolitana di Catania
COMUNE DI PALAGONIA



PROGETTO PER LA REALIZZAZIONE DI UN IMPIANTO AGRIVOLTAICO DENOMINATO "LENTINI1"
DELLA POTENZA NOMINALE DI 60.016 kW E POTENZA DI IMMISSIONE 52.300 kW E DELLE
RELATIVE OPERE CONNESSE NEI COMUNI DI LENTINI (SR) E PALAGONIA (CT)

COMMITTENTE

Iberdrola Renovables Italia S.p.A.
 Sede Legale Piazzale dell'Industria n. 40
 ROMA (RM) CAP 00144
 CF/P.IVA 06977481008

SVILUPPATORE

Fabroen s.r.l.
 Sede Legale Via Brunetto Latini n. 11
 Palermo (PA) CAP 90141
 CF/P.IVA 05052720827
 Legale rappresentante
 Avv. Fabrizio Romeo

TAVOLA EDIFICIO QUADRI AT
 Pianta - Prospetti - Sezioni

Data	Formato	Scala	Cod Elaborato	Cod TERNA	Livello Progettazione	REV	Visto
04/01/2024	A1	1:100	RS06EPD0073A0	202203039	definitivo		

STRUTTURA DI PROGETTAZIONE	COMMITTENTE	Iberdrola Renovables S.p.A.	REDAZIONE	Dr. Arch. Calogero Morreale
	REDAZIONE	Dr. Geol. Francesco La Mendola	REDAZIONE	Dr. Natur. Mirko Amato
	REDAZIONE	Ing. Elett. Giuseppe Lo Presti	REDAZIONE	Dr. Agr. Paolo Di Bella