

TAVOLA AREE IDONEE (D.LGS. 199/2021) SU CTR - SCALA 1:10.000

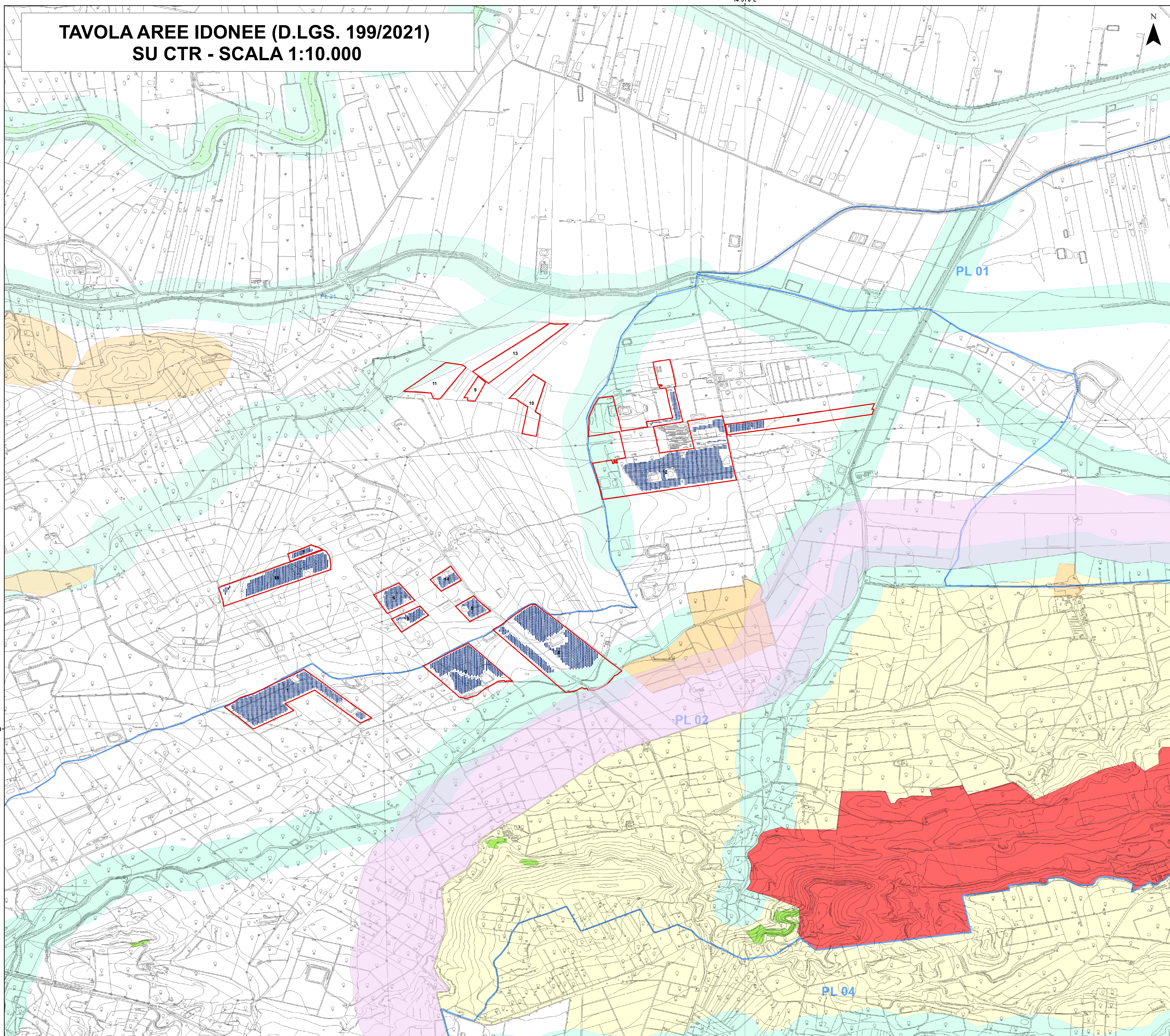

Legenda

- Impianto FV
 - fascia di rispetto aree tutelate art. 136 D.lgs. 42/04
 - Area di progetto
-
- paesaggi locali
 - Vincoli Archeologici art.10 D.lgs. 42/04
 - vulcano - art.142, lett. l, D.lgs. 42/04
 - aree di interesse archeologico - art.142, lett. m, D.lgs. 42/04
 - montagne sopra 1200 metri - art.142, lett. d, D.lgs. 42/04
 - parco regionale alcantara - art.142, lett. f, D.lgs. 42/04
 - parco regionale etna - art.142, lett. f, D.lgs. 42/04
 - parco regionale nebroti - art.142, lett. f, D.lgs. 42/04
 - aree riserve regionali - art.142, lett. f, D.lgs. 42/04
 - aree costa 300m - art.142, lett. a, D.lgs. 42/04
 - aree laghi 300m - art.142, lett. b, D.lgs. 42/04
 - aree fiumi 150m - art.142, lett. c, D.lgs. 42/04
 - aree boscate - art.142, lett. g, D.lgs. 42/04
 - aree tutelate - art.136, D.lgs. 42/04
 - aree tutelate - art.134, lett. c, D.lgs. 42/04
-
- paesaggi locali
 - Vincoli Archeologici art.10 D.lgs. 42/04
 - aree di interesse archeologico - art.142, lett. m, D.lgs. 42/04
 - aree riserve regionali - art.142, lett. f, D.lgs. 42/04
 - aree costa 300m - art.142, lett. a, D.lgs. 42/04
 - aree laghi 300m - art.142, lett. b, D.lgs. 42/04
 - aree fiumi 150m - art.142, lett. c, D.lgs. 42/04
 - aree boscate - art.142, lett. g, D.lgs. 42/04
 - aree tutelate - art.136, D.lgs. 42/04
 - aree tutelate - art.134, lett. c, D.lgs. 42/04

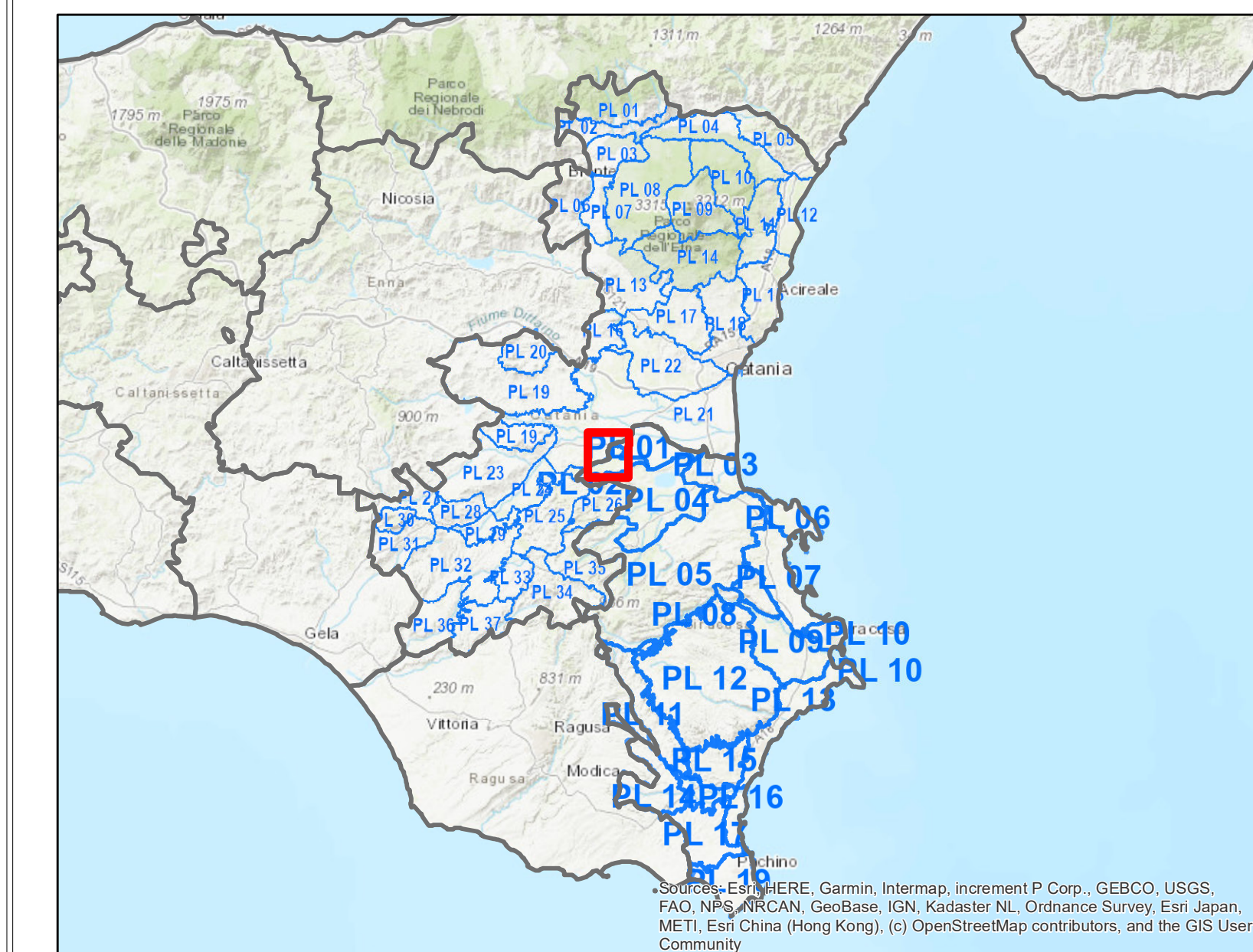

REGIONE SICILIANA
Libero consorzio Comunale di Siracusa
Città Metropolitana di Catania
COMUNE DI LENTINI
COMUNE DI PALAGONIA

PROGETTO PER LA REALIZZAZIONE DI UN IMPIANTO AGRIVOLTAICO DENOMINATO "LENTINI 1" DELLA POTENZA NOMINALE DI 60.016,32 kWp POTENZA DI IMMISSIONE 52.300 kW E DELLE RELATIVE OPERE CONNESSE NEL COMUNE DI LENTINI (SR) E PALAGONIA (CT)

COMMITTENTE:
Iberdrola Renewables Italia S.p.A.
Sede Legale: Piazzale dell'Industria n. 40
ROMA (RM) CAP 00144
CF/P.IVA: 06977481008

SVILUPPATORE:
Fabroen s.r.l.
Sede legale Via Brunetto Latini n. 11
Palermo (PA) CAP 90143
CF/P.IVA: 0905270087
Legale rappresentante
Avv. Fabrizio Romeo



TAVOLA AREE IDONEE D. LGS 199_2021
SU CTR

| Data | Formato | Scala | Codice Elaborato | Codice Terna | Livello di progettazione | REV. | Visito |
|-------------|---------|----------|------------------|--------------|--------------------------|------|--------|
| Aprile 2024 | A0 | 1:10.000 | RS08EPO0067AD | 202203039 | Definitiva | 0 | |

| | | | |
|-------------|------------------------------------|-----------|--------------------------------|
| COMMITTENTE | Iberdrola Renewables Italia S.p.A. | REDAZIONE | Dr. Arch. Calogero Morreale |
| REDAZIONE | Dr. Naturalista Mirko Amato | REDAZIONE | Dr. Agr. Paolo Di Bella |
| REDAZIONE | Ing. El. Giuseppe Lo Presti | REDAZIONE | Dr. Geol. Francesco La Mendola |