

TAVOLA AREE IDONEE D.LGS 199/2021 SU FOTOSATELLITARE - SCALA 1:10.000

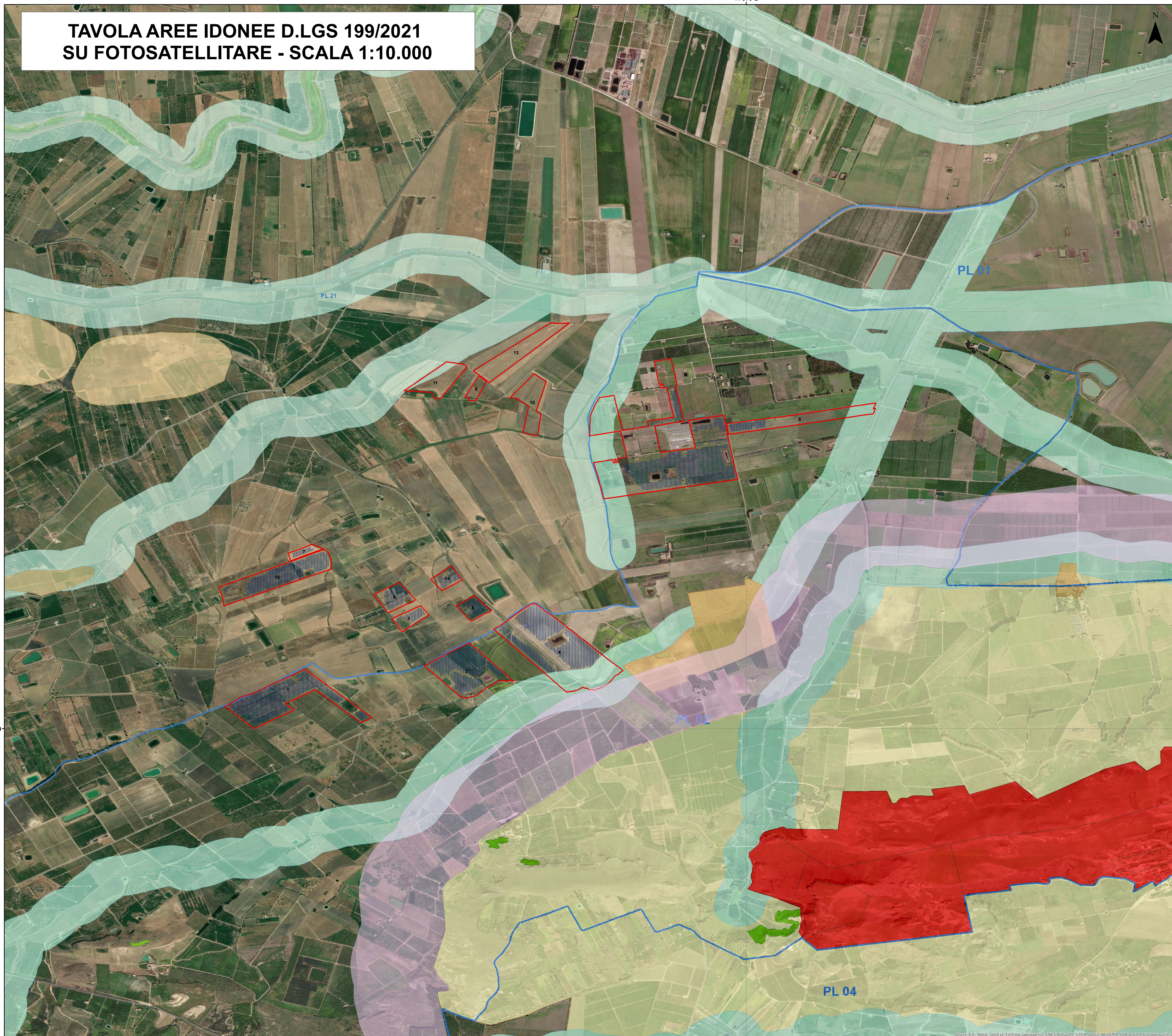

Legenda

- Impianto FV
 - fascia di rispetto aree tutelate art. 136 D.lgs. 42/04
 - Area_di_progetto
-
- paesaggi locali
 - Vincoli Archeologici art.10 D.lgs. 42/04
 - vulcano - art.142, lett. l, D.lgs. 42/04
 - aree di interesse archeologico - art.142, lett. m, D.lgs. 42/04
 - montagne sopra 1200 metri - art.142, lett. d, D.lgs. 42/04
 - parco regionale alcantara - art.142, lett. f, D.lgs. 42/04
 - parco regionale etna - art.142, lett. f, D.lgs. 42/04
 - parco regionale nebroti - art.142, lett. f, D.lgs. 42/04
 - aree riserve regionali - art.142, lett. f, D.lgs. 42/04
 - aree costa 300m - art.142, lett. a, D.lgs. 42/04
 - aree laghi 300m - art.142, lett. b, D.lgs. 42/04
 - aree fiumi 150m - art.142, lett. c, D.lgs. 42/04
 - aree boscate - art.142, lett. g, D.lgs. 42/04
 - aree tutelate - art.136, D.lgs. 42/04
 - aree tutelate - art.134, lett. c, D.lgs. 42/04
-
- paesaggi locali
 - Vincoli Archeologici art.10 D.lgs. 42/04
 - aree di interesse archeologico - art.142, lett. m, D.lgs. 42/04
 - aree riserve regionali - art.142, lett. f, D.lgs. 42/04
 - aree costa 300m - art.142, lett. a, D.lgs. 42/04
 - aree laghi 300m - art.142, lett. b, D.lgs. 42/04
 - aree fiumi 150m - art.142, lett. c, D.lgs. 42/04
 - aree boscate - art.142, lett. g, D.lgs. 42/04
 - aree tutelate - art.136, D.lgs. 42/04
 - aree tutelate - art.134, lett. c, D.lgs. 42/04

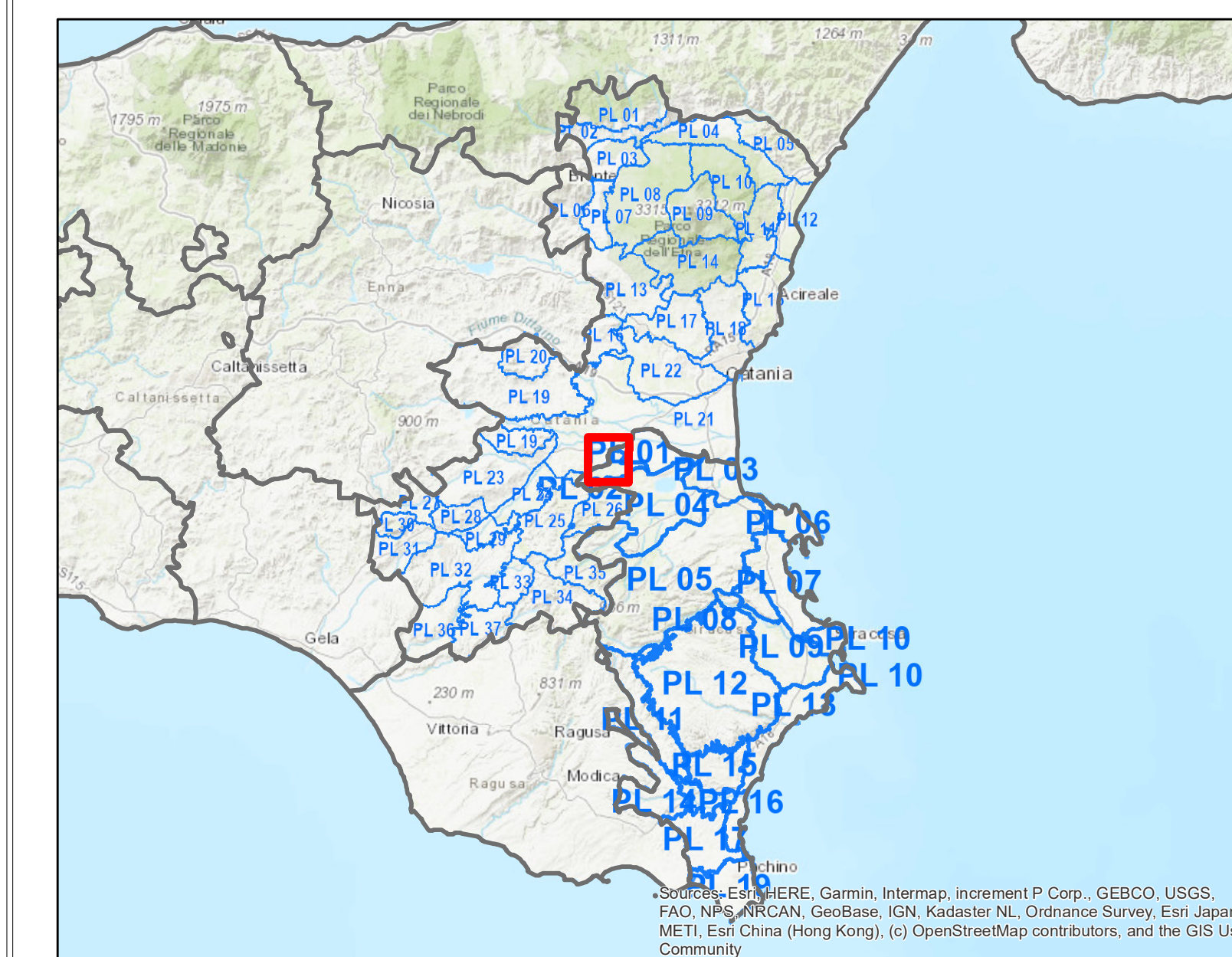

REGIONE SICILIANA
Libero consorzio Comunale di Siracusa
Città Metropolitana di Catania
COMUNE DI LENTINI
COMUNE DI PALAGONIA

PROGETTO PER LA REALIZZAZIONE DI UN IMPIANTO AGRIVOLTAICO DENOMINATO "LENTINI 1" DELLA POTENZA NOMINALE DI 60.016,32 kWp POTENZA DI IMMISSIONE 52.300 kW E DELLE RELATIVE OPERE CONNESSE NEL COMUNE DI LENTINI (SR) E PALAGONIA (CT)

COMMITTENTE:
Iberdrola Renewables Italia S.p.A.
Sede Legale Piazzale dell'Industria n. 40
ROMA (RM) CAP 00144
CF/P.IVA 06977481008

SVILUPPATORE:
Fabreen s.r.l.
Sede legale Via Brunetto Latini n. 11
Palermo (PA) CAP 90143
CF/P.IVA 05052720827
Legale rappresentante
Avv. Fabrizio Romeo



TAVOLA AREE IDONEE D_LGS 199-2021
SU FOTOSATELLITARE

Data	Formato	Scala	Codice Elaborato	Codice Terra	Livello di progettazione	REV.	Visio
Aprile 2024	AD	1:10.000	RB06EPO0088A0	20220309	Definitiva	0	

COMMITTENTE	Iberdrola Renewables Italia S.p.A.	REDAZIONE	Dr. Arch. Calogero Morreale
REDAZIONE	Dr. Naturalista Mirko Amato	REDAZIONE	Dr. Agr. Paolo Di Bella
REDAZIONE	Ing. El. Giuseppe Lo Presti	REDAZIONE	Dr. Geol. Francesco La Mendola

1:10.000