

TAVOLA DEGLI INTERVENTI DI RINATURALIZZAZIONE

14°50'0"E

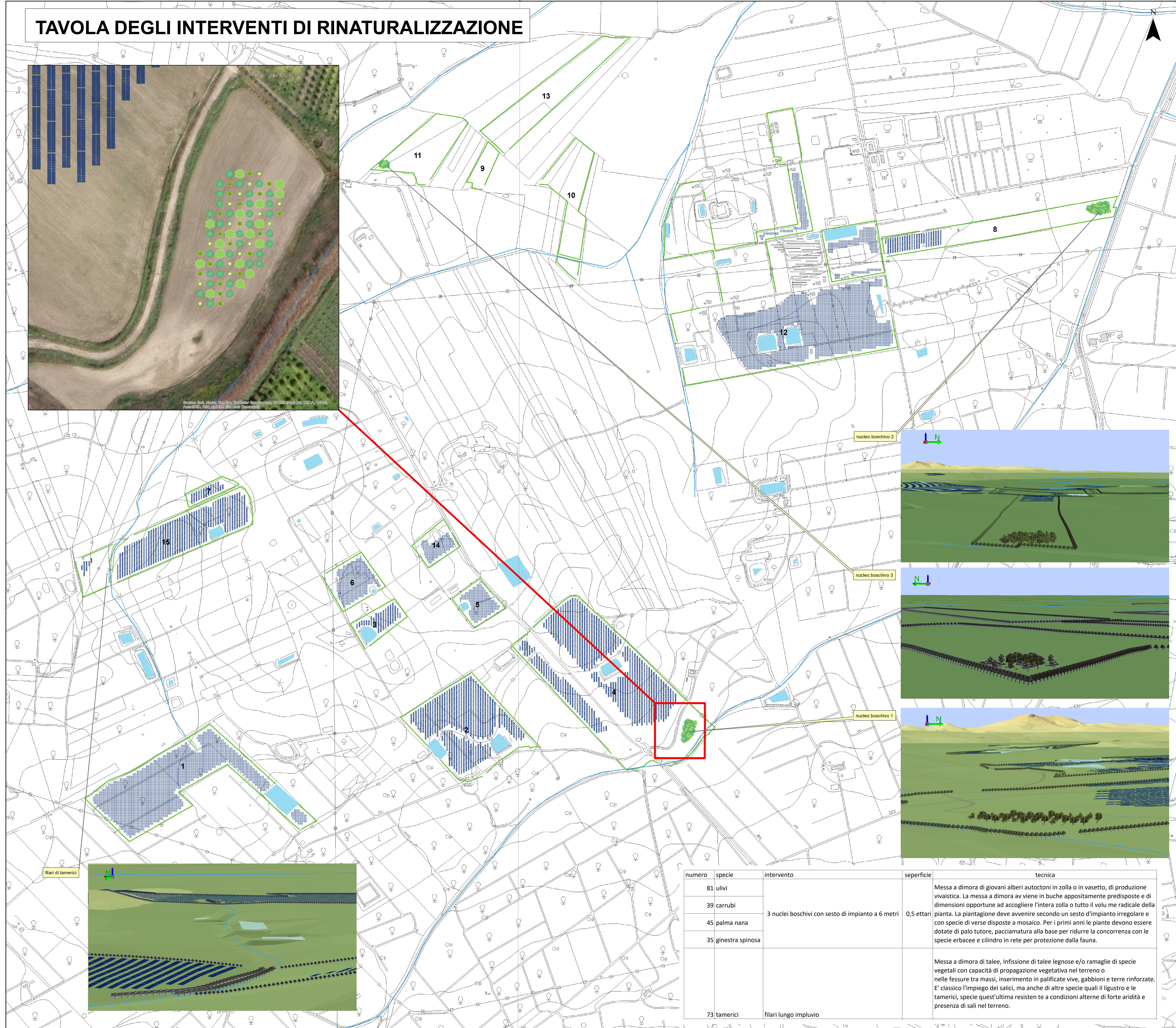

- ### Legenda
- specie**
- Carrubo
 - Ginestra spinosa e/o Lentisco
 - Palma nana
 - Ulivo
 - tamerici
- fiumi e torrenti
- IMPIANTO AFV
- fascia_perimetrale_verde
- bacini_irrigui

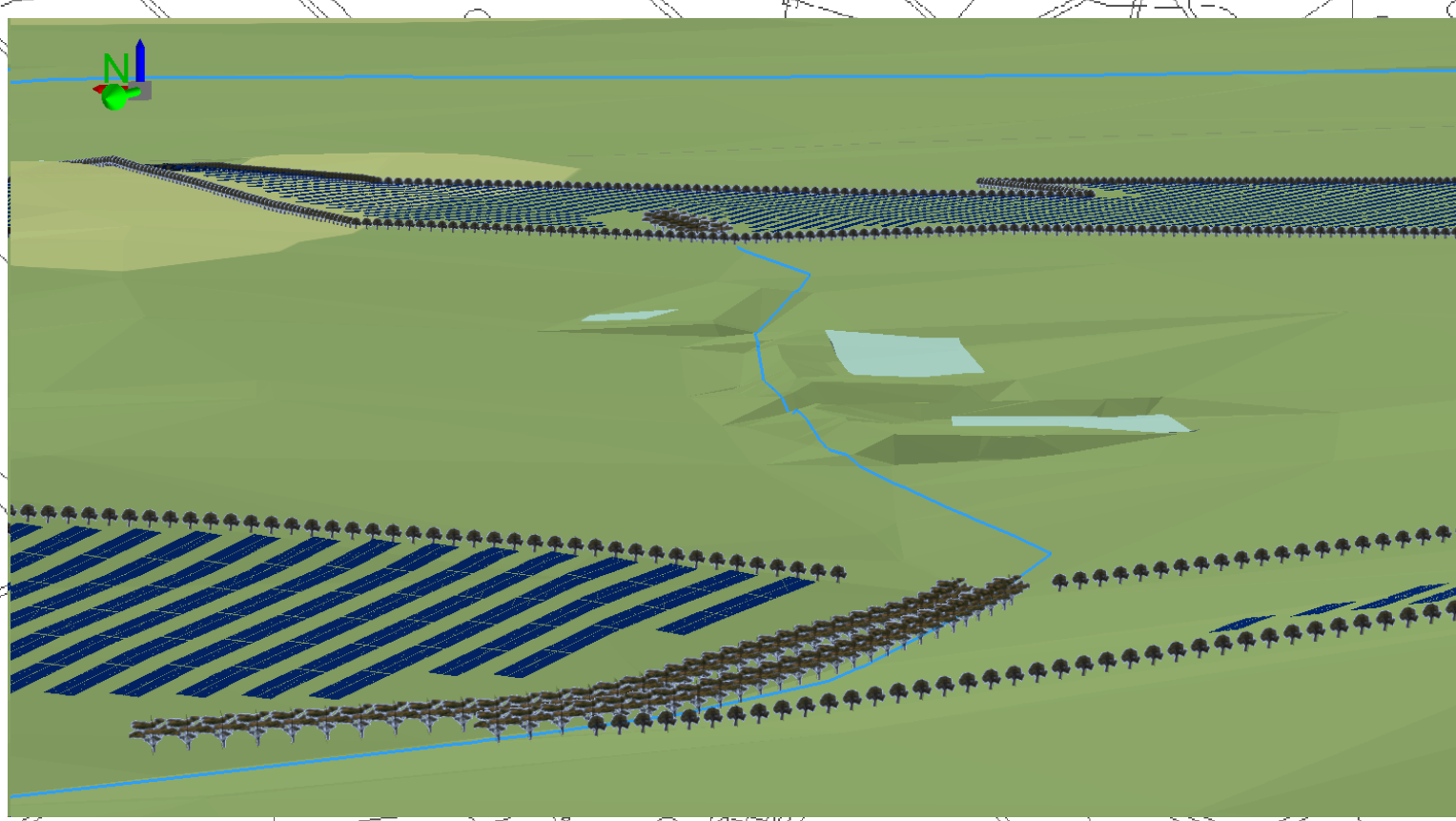
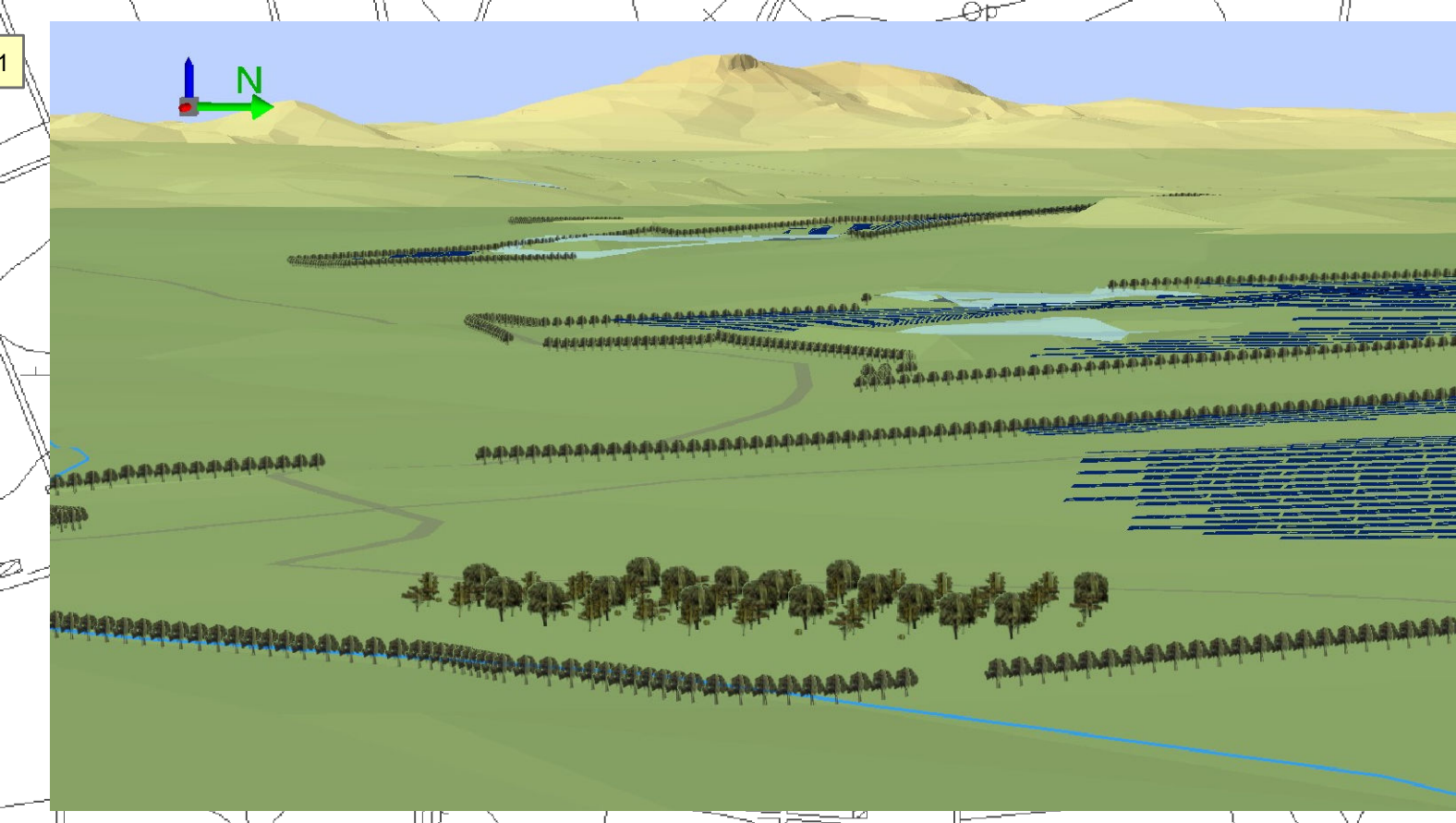
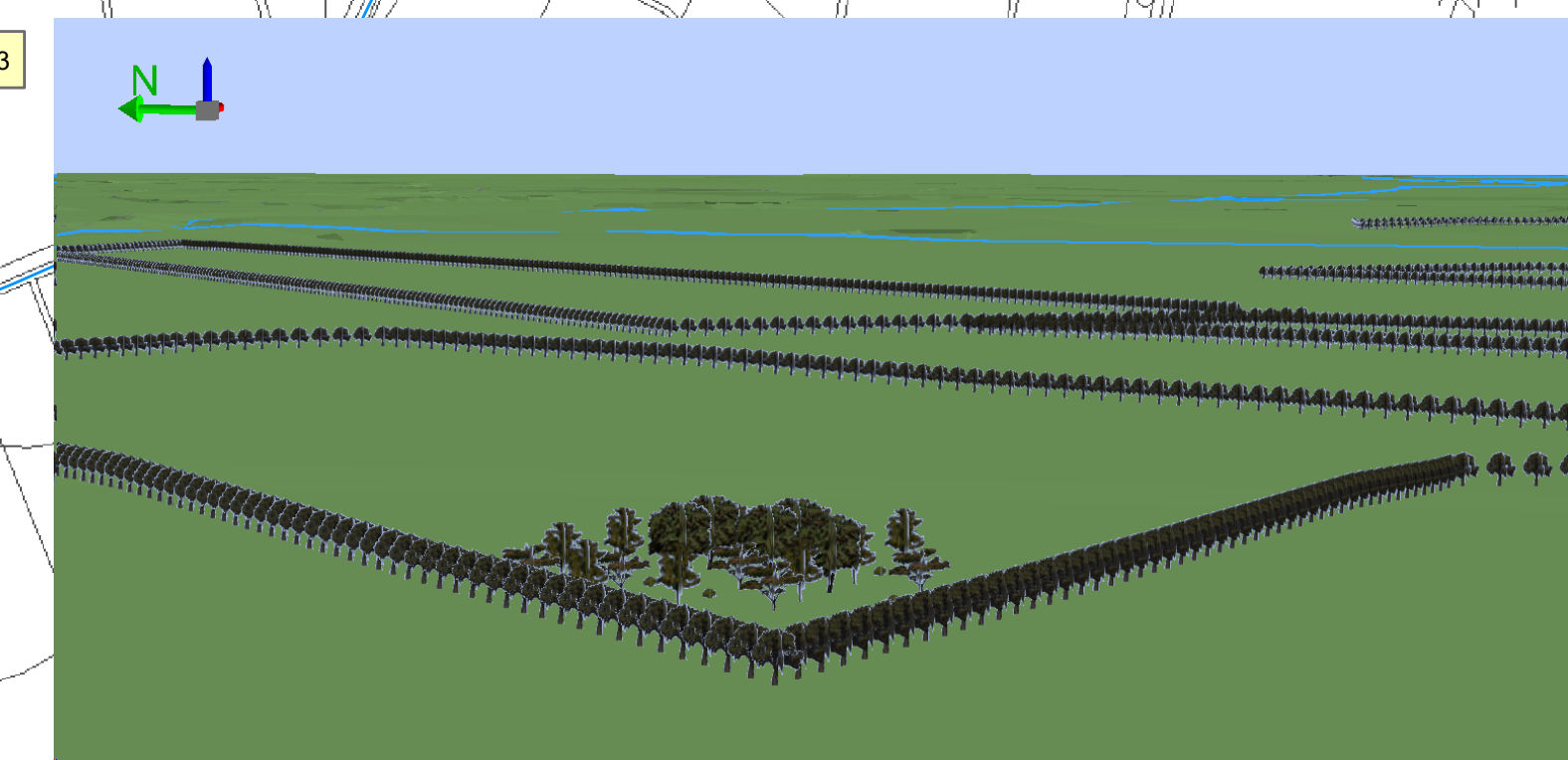
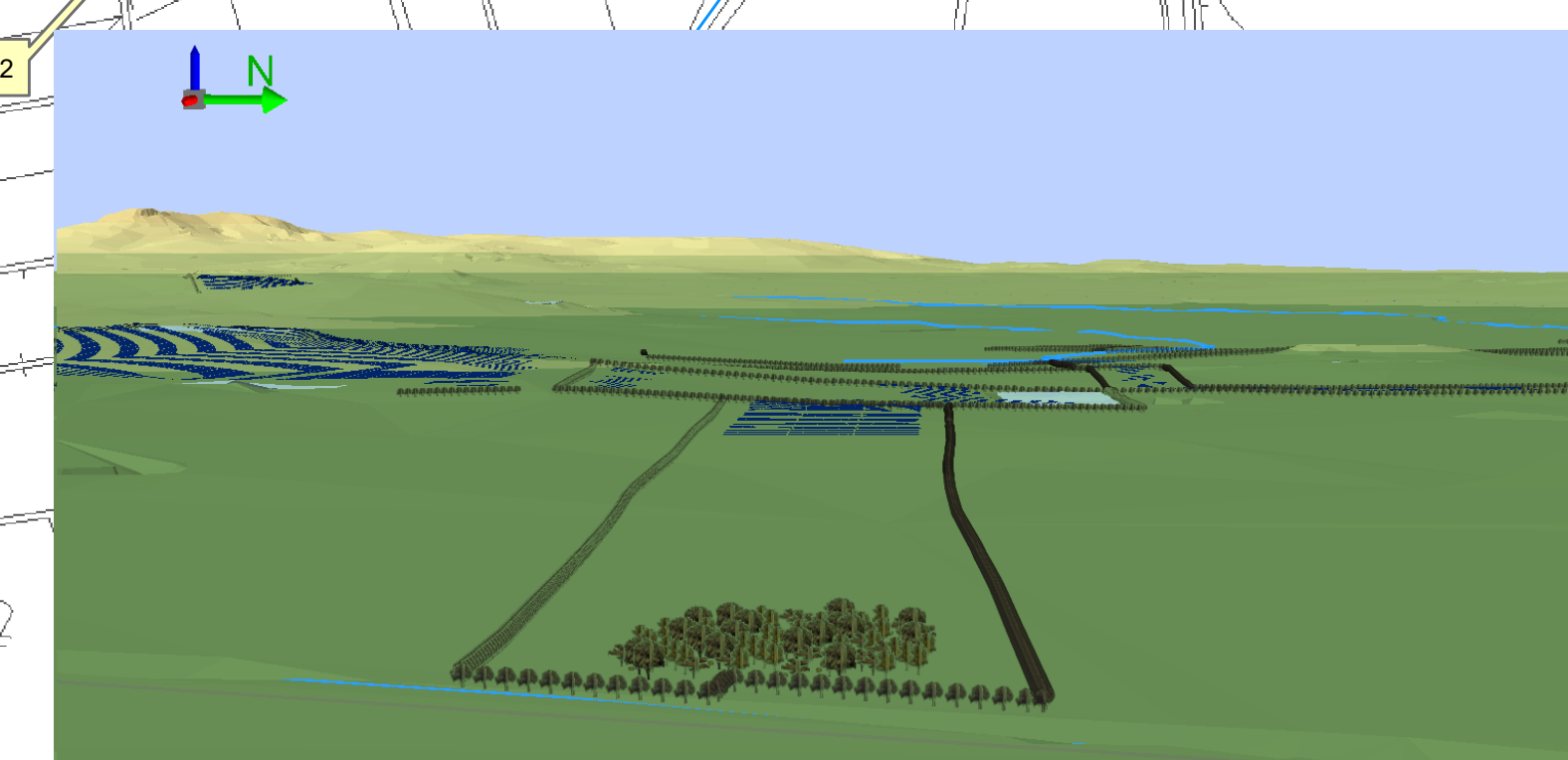
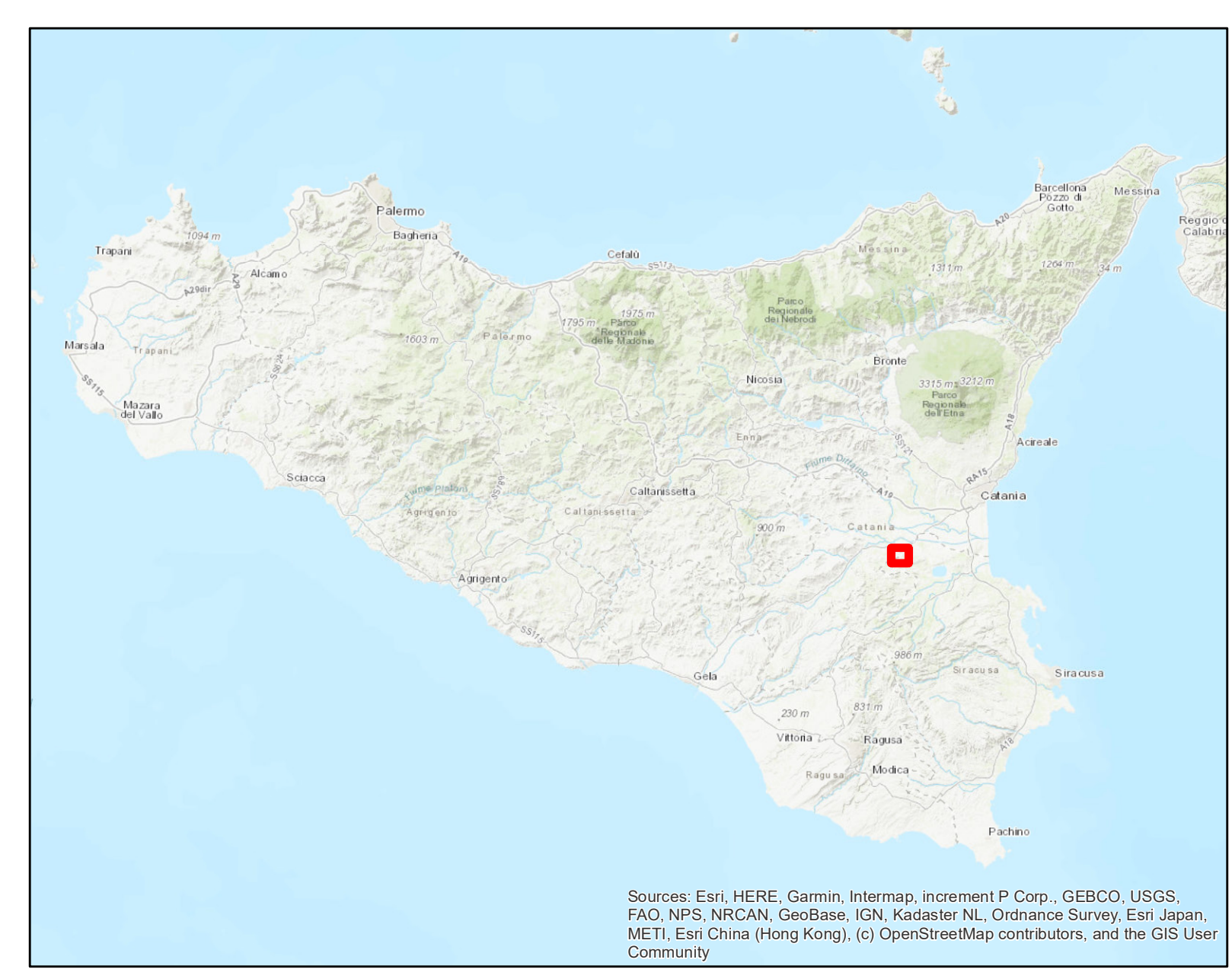

numero	specie	intervento	seperficie	tecnica
81	ulivi			
39	carrubi	3 nuclei boschivi con sesto di impianto a 6 metri	0,5 ettari	Messa a dimora di giovani alberi autoctoni in zolla o in vasetto, di produzione vivaistica. La messa a dimora avviene in buche appositamente predisposte e di dimensioni opportune ad accogliere l'intera zolla o tutto il volu me radicale della pianta. La piantagione deve avvenire secondo un sesto d'impianto irregolare e con specie di verse disposte a mosaico. Per i primi anni le piante devono essere dotate di palo tutore, pacchiamatura alla base per ridurre la concorrenza con le specie erbacee e cilindro in rete per protezione dalla fauna.
45	palma nana			
35	ginestra spinosa			
73	tamerici	filari lungo impluvio		Messa a dimora di talee, infissione di talee legnose e/o ramaglie di specie vegetali con capacità di propagazione vegetativa nel terreno o nelle fessure tra massi, inserimento in palificate vive, gabbioni e terre rinforzate. E' classico l'impiego dei salici, ma anche di altre specie quali il ligustro e le tamerici, specie quest'ultima resistent e a condizioni alterne di forte aridità e presenza di sali nel terreno.

14°50'0"E

1:5.000

REGIONE SICILIANA
Libero consorzio Comunale di Siracusa
Città Metropolitana di Catania
COMUNE DI LENTINI
COMUNE DI PALAGONIA

PROGETTO PER LA REALIZZAZIONE DI UN IMPIANTO AGRIVOLTAICO DENOMINATO "LENTINI 1" DELLA POTENZA NOMINALE DI 60.016,32 kWp POTENZA DI IMMISSIONE 52.300 kW E DELLE RELATIVE OPERE CONNESSE NEL COMUNE DI LENTINI (SR) E PALAGONIA (CT)

COMMITTENTE:
 Iberdrola Renovables Italia S.p.A.
Sede Legale Piazza dell'Industria n. 40
ROMA (RM) CAP 00144
CF/P.IVA 04977481008

SVILUPPATORE:
 Fabroen s.r.l.
Sede Inglese Via Brunetto Latini n. 11
Palermo (PA) CAP 90141
CF/P.IVA 05052720827
Legale rappresentante
Avv. Fabrizio Romeo

TAVOLA DEGLI INTERVENTI DI RINATURAZIONE

Data	Formato	Scala	Codice Elaborato	Codice Terra	Livello di progettazione	REV.	Visio
Aprile 2024	AO	1:5.000	RS06EPD0902AO	20220309	Definitiva	0	

COMMITTENTE	Iberdrola Renovables Italia S.p.A.	REDAZIONE	Dr. Arch. Calogero Morreale
REDAZIONE	Dr. Naturalista Mirko Amato	REDAZIONE	Dr. Agr. Paolo Di Bella
REDAZIONE	Ing. El. Giuseppe Lo Presti	REDAZIONE	Dr. Geol. Francesco La Mendola