

Parchi e Aree Protette dalla Legge Quadro sulle Aree Protette 394/91

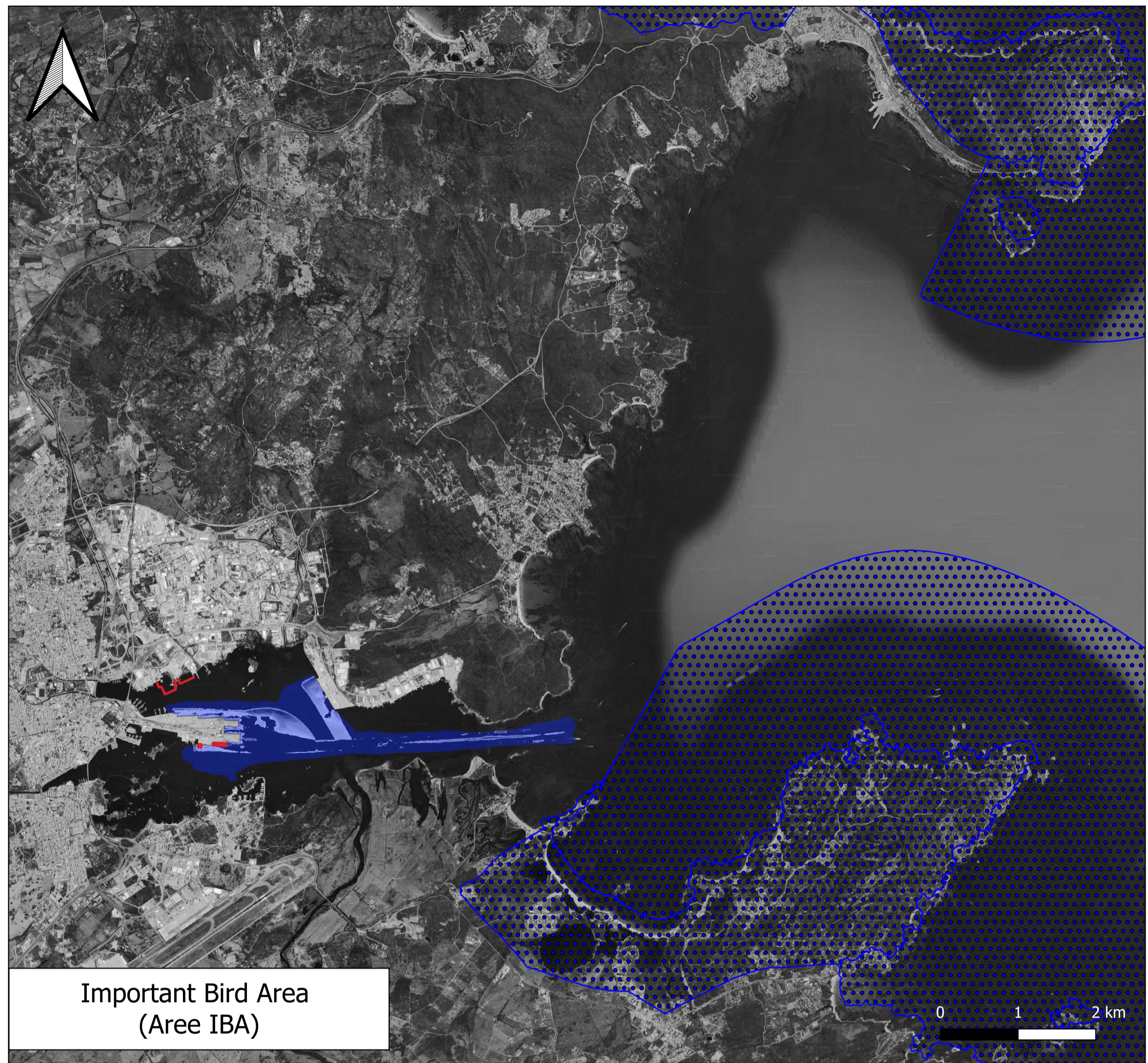

Important Bird Area (Aree IBA)

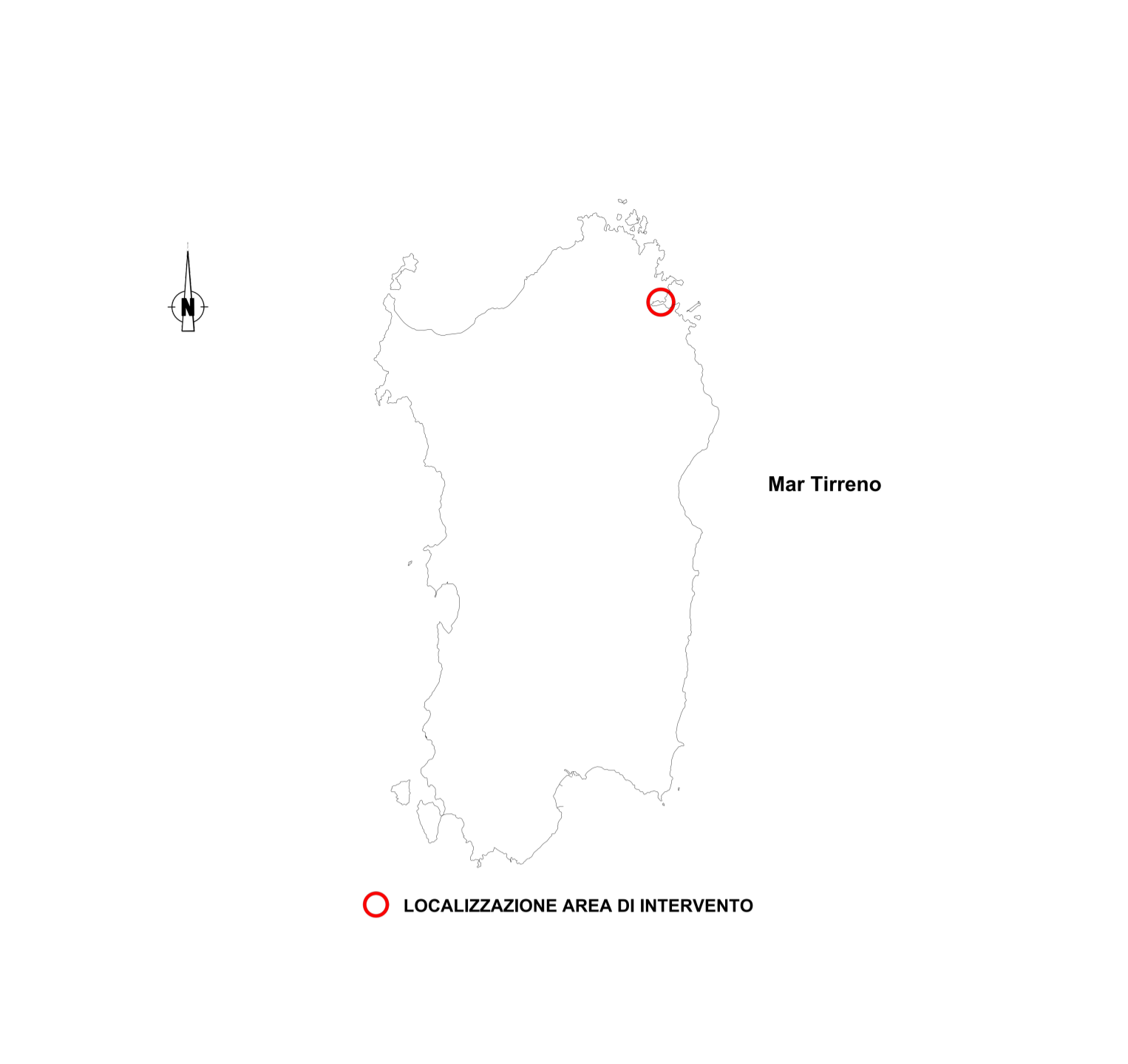

LOCALIZZAZIONE AREA DI INTERVENTO

- LEGENDA**
- Progetto**
    - Perimetro Vasche di colmata
    - Perimetro Area dragaggio
  - Rete Natura 2000**
    - ▨ ZPS
    - ▨ ZSC
  - Aree Protette**
    - ▨ Aree importanti per l'avifauna (IBA - Important Birds Areas)
    - ▨ Parchi e Aree Protette dalla Legge Quadro sulle Aree Protette 394/91
    - ▨ Area marina protetta "TAVOLARA - PUNTA CAPO CODA CAVALLO"

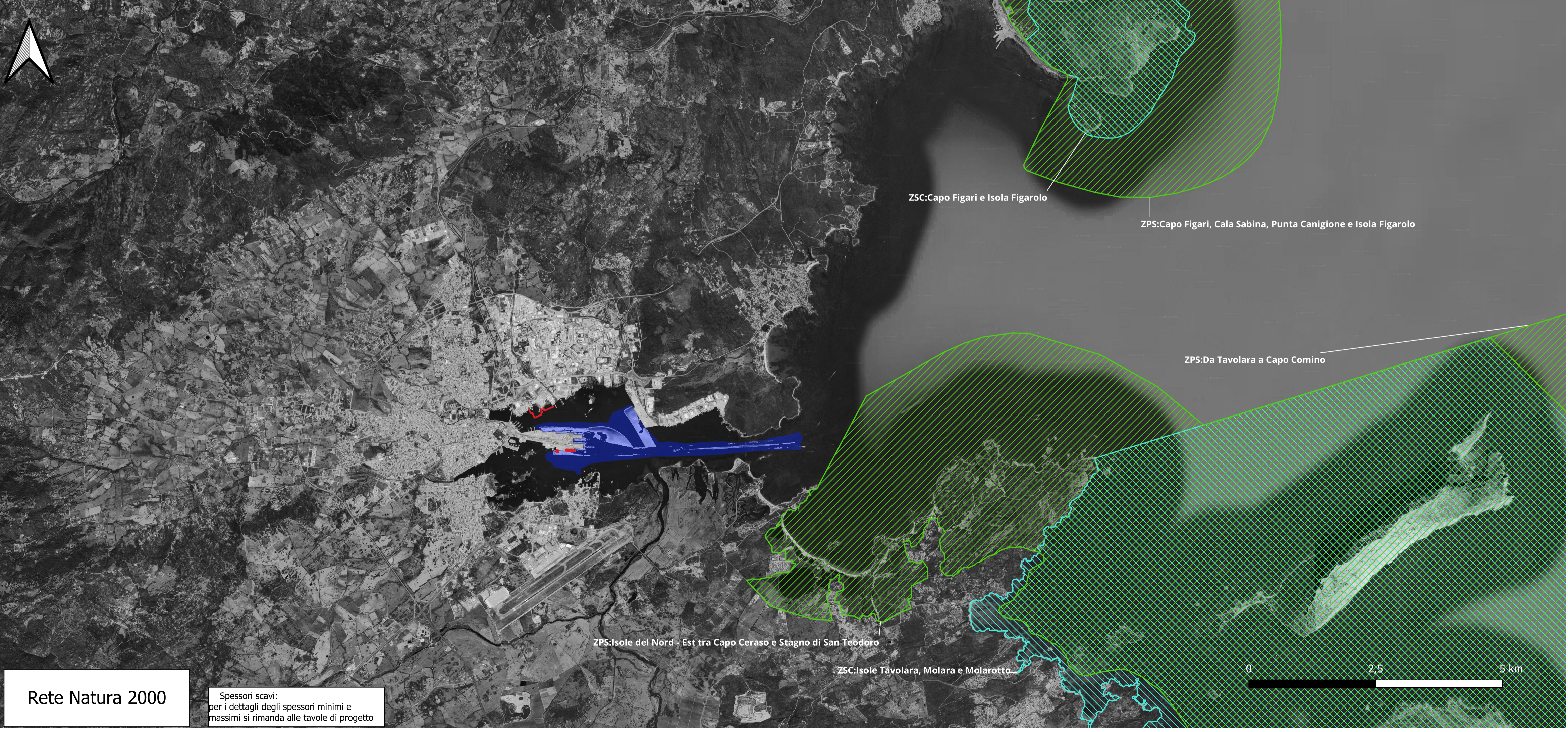

Rete Natura 2000

Spessori scavi:  
per i dettagli degli spessori minimi e massimi si rimanda alle tavole di progetto



**PORTO DI OLBIA**

Dragaggi Golfo di Olbia per portare i fondali del porto Isola Bianca e del Porto Cocciani a -10,00 m e i fondali della Canaletta a -11,00 m  
CUP: B91J19000050005

**PROGETTO DI FATTIBILITÀ TECNICA ED ECONOMICA**

Titolo elaborato :  
**CARTA DELLE AREE PROTETTE E RETE NATURA 2000**

2 1   0 1 4   F T   2 3 9   - 1   P L A

IL RESPONSABILE DEL PROCEDIMENTO Ing. Alessandro Meloni		Il Raggruppamento Temporaneo di Professionisti  Mandataria    Mandanti			
04/2024	1	Aggiornamento planimetrico vasche di colmata	S.Scarpellini	M.Equizi	F.Tamburini
08/2023	0	Emissione per approvazione	S.Scarpellini	M.Equizi	F.Tamburini
Rif. Dis.	Data	Rev.	DESCRIZIONE	Redatto:	Controllato:
Dimensioni foglio:		A1			
Visto del Committente:					