CARTA CON INDIVIDUAZIONE DEI FABBRICATI

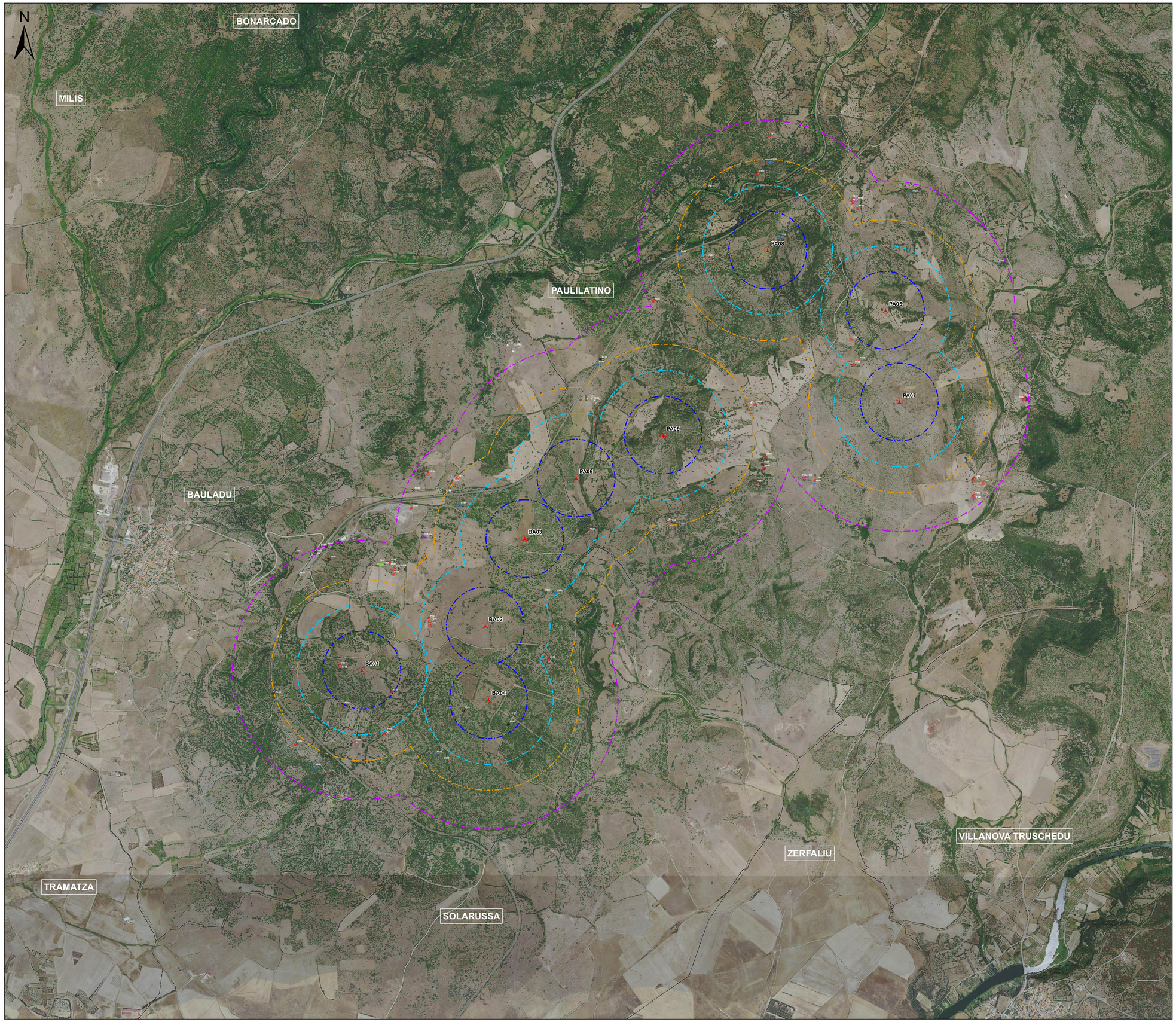

Legenda

- Aerogeneratori in progetto
- Distanza di 1000m dagli aerogeneratori
- Distanza di 700m dagli aerogeneratori
- Distanza di 500m dagli aerogeneratori
- Distanza di 300m dagli aerogeneratori

Presunta classe di destinazione dei fabbricati censiti

- Cat. 1 - case rurali ad utilizzazione residenziale (Categoria catastale A)
- Cat. 3 - fabbricati ad utilizzazione agro-pastorale con presenza discontinua di personale
- Cat. 4 - fabbricati di supporto alle attività agricole (ricoveri, depositi, stalle)
- Cat. 5 - Ruderi/Fabbricati in abbandono
- Altro
- Fabbricato non presente
- Limiti comunali

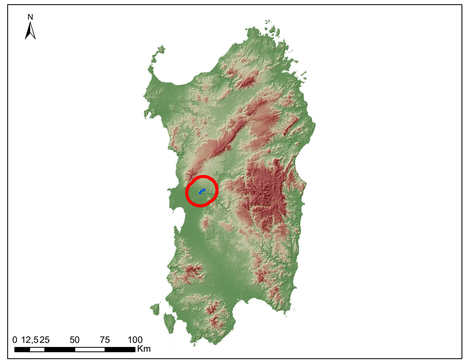

REGIONE SARDEGNA
Provincia di Oristano

IMPIANTO EOLICO NEI COMUNI DI BAULADU E PAULILATINO

POTENZA MASSIMA IN IMMISSIONE DI 70,80 MW
COMPRENSIVA DI SISTEMA DI ACCUMULO INTEGRATO DA 15 MW

Oggetto: STUDIO DI IMPATTO AMBIENTALE		SR-BP-RA11-1
Titolo: Carta con individuazione dei fabbricati		Cod.elab. / scala 1:10000

Data	Rev.	Descrizione	Eseg.	Contr.	Appr.
25 Marzo 2024	1	Integrazioni volontarie	IAT	GF	SR
14 Novembre 2022	0	Emissione per procedura di VIA	IAT	GF	SR

A cura di:
I.A.T. Consulenza e progetti S.r.l.
Dott. Ing. Giuseppe Frongia

Gruppo di progettazione:
Ing. Giuseppe Frongia
Ing. Giuseppe Frongia (responsabile)
Ing. Marianna Barbarino
Ing. Enrica Batzella
Pian. Terr. Andrea Cappai
Ing. Gianfranco Corda
Ing. Ilaria Cossiga
Pian. Terr. Veronica Fais
Ing. Gianluca Melis
Ing. Andrea Onnis
Pian. Terr. Eleonora Rie
Ing. Elisa Roych

Contributi specialistici:
Ing. Antonio Dedoni (acustica)
Dott. Nat. Giovanni Lanzisera (fauna)
Dott. Geol. Maria Francesca Lobina (geologia)
Agr. Dott. Nat. Nicola Manis (pedologia)
Dott. Nat. Francesco Mascia (Flora)
Dott. Maurizio Medda (Fauna)
Dott.ssa Alice Nozza (Archeologia)
Dott. Geol. Mauro Pomper (geologia)
Dott. Matteo Tatti (Archeologia)

Progettazione:
Dott. Ing. Giuseppe Frongia
ORDINE INGEGNERI PROVINCIA CAGLIARI
N. 3453 Dott. Ing. Giuseppe Frongia

Il Committente:

iat CONSULENZA E PROGETTI
www.iatprogetti.it

SORGENIA RENEWABLES S.R.L.
Via Algradi, 4
20148 Milano (MI)
sorgenia RENEWABLES

A0	UNI EN ISO 9001 Cod.Int. 2022/0301	UNI EN ISO 9001 Cod.Int. 2022/0301	2022/0301
Formato	File origine	File di stampa	Codice pratica

Elaborazioni: I.A.T.- Consulenza e progetti S.r.l. con socio unico - Via Michele Gioia s.n.c. ZI CACIF , 09122 Cagliari, Tel./Fax +39.070.658297

Disegni, calcoli, specifiche e tutte le altre informazioni contenute nel presente documento sono di proprietà della I.A.T. Consulenza e progetti s.r.l. Al ricevimento di questo documento le stesse diffida partenza di riproduirlo, in tutto o in parte, e di rivelarne il contenuto in assenza di esplicita autorizzazione.