

CARTA DEI DISPOSITIVI DI TUTELA PAESAGGISTICA - AREALE DI MASSIMA ATTENZIONE - 1:10000

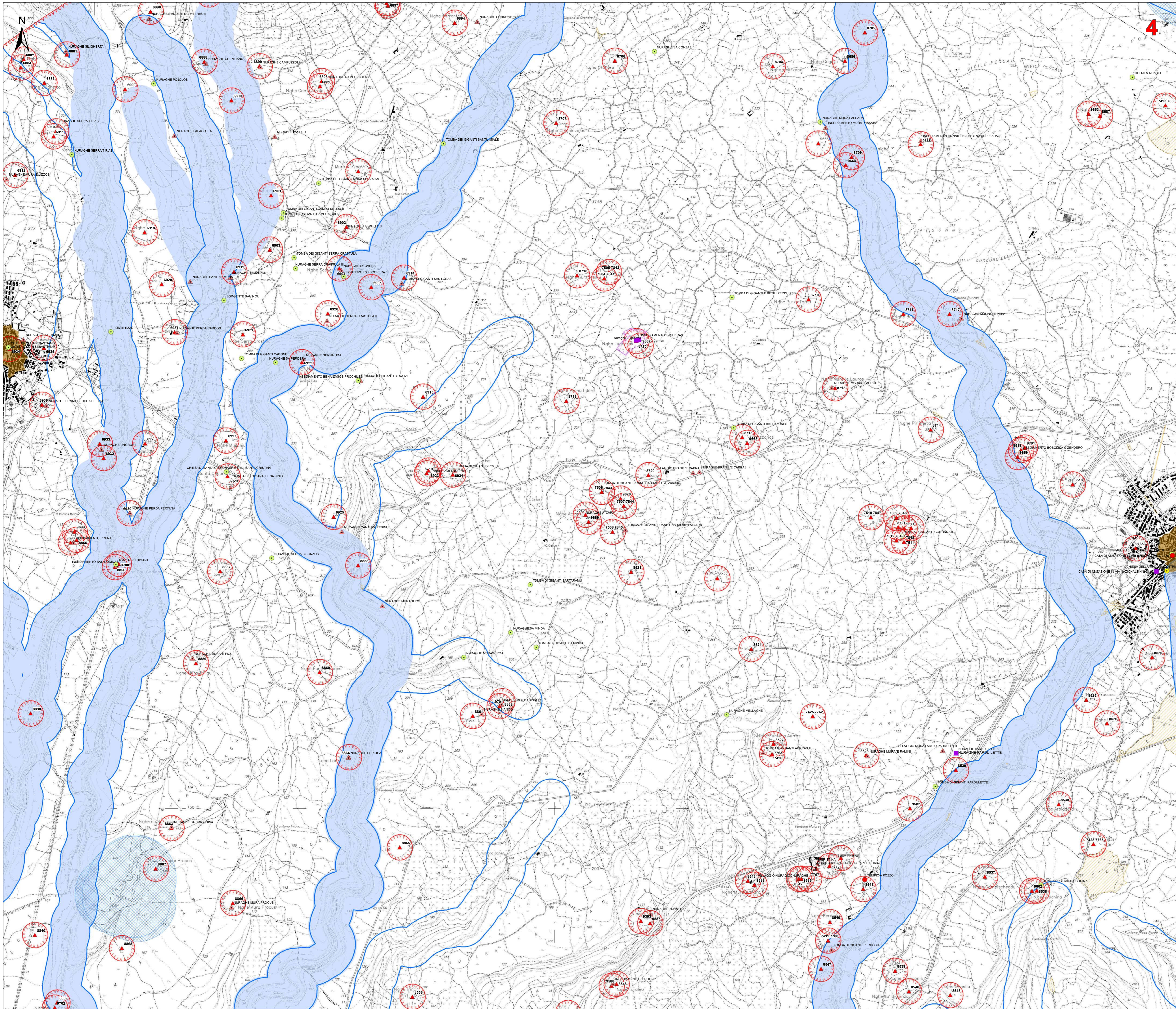

- Legenda**
- Aerogeneratori di progetto
 - Opere in Progetto
 - Futura SE RTN 220kV
 - Area di massima attenzione - 10,5 km
 - Beni culturali architettonici - Fonte: Repertorio del Mosaico dei beni paesaggistici e identitari - Anno 2017
 - Beni dichiarati di interesse culturale con decreto
 - Area di pertinenza dei Beni
 - Di interesse culturale dichiarato
 - Perimetro tutela integrale del bene individuato dal PUC
 - Perimetro tutela condizionata del bene individuato dal PUC
 - Perimetro a rischio archeologico individuato dal PUC
- Ulteriori beni da ricognizione archeologica**
- Beni PPR ricollocati tramite ricognizione dell'Archeologo
 - Beni PPR, VIR ricollocati tramite ricognizione dell'Archeologo
 - Beni VIR ricollocati tramite ricognizione dell'Archeologo
 - Beni VIR, SEGR ricollocati tramite ricognizione dell'Archeologo
 - Ulteriori beni individuati tramite ricognizione archeologica
- Beni paesaggistici individuati dal PPR (art. 143 D.Lgs 42/2004 ss.mm.ii.)**
- Alberi monumentali (art. 8,17,18 N.T.A. PPR)
 - Arece caratterizzate da edifici e manufatti di valenza storico-culturale (art. 8, 47, 48, 49, 50 N.T.A. PPR)
 - Fascia di rispetto di 100 m da aree caratterizzate da edifici e manufatti di valenza storico-culturale
 - Grotte e caverne (art. 8,17,18 N.T.A. PPR)
 - Matrici di sviluppo dei centri di antica e prima formazione (art. 8,47,51,52,53 N.T.A. PPR)
 - Arece a quota superiore ai 900 m s.l.m. (art. 8,17,18 N.T.A. PPR)
 - Fascia di rispetto di 150 m dai corsi d'acqua cartografati dal PPR (art. 8,17,18 N.T.A. PPR)
 - Fascia di rispetto di 300 m da zone umide, laghi naturali e invasi artificiali (art. 8,17,18 N.T.A. PPR)
 - Perimetro appalti vulcanici
 - Zone gravate da usi civili (art. 142 comma 1 lettera h D.Lgs 42/2004 ss.mm.ii.)
 - Immobili e aree di notevole interesse pubblico (art. 136 D. Lgs. 42/2004 e ss.mm.ii.)
 - Fascia di tutela di 300 m dai laghi (art. 142 comma 1 lettera b D.Lgs 42/2004 ss.mm.ii.)
 - Fascia di tutela di 150 m dei corsi d'acqua (art. 142 comma 1 lettera c D.Lgs 42/2004 ss.mm.ii.)
 - CFVA - Unità di ammissione (boschi) D. Lgs. 386/2003

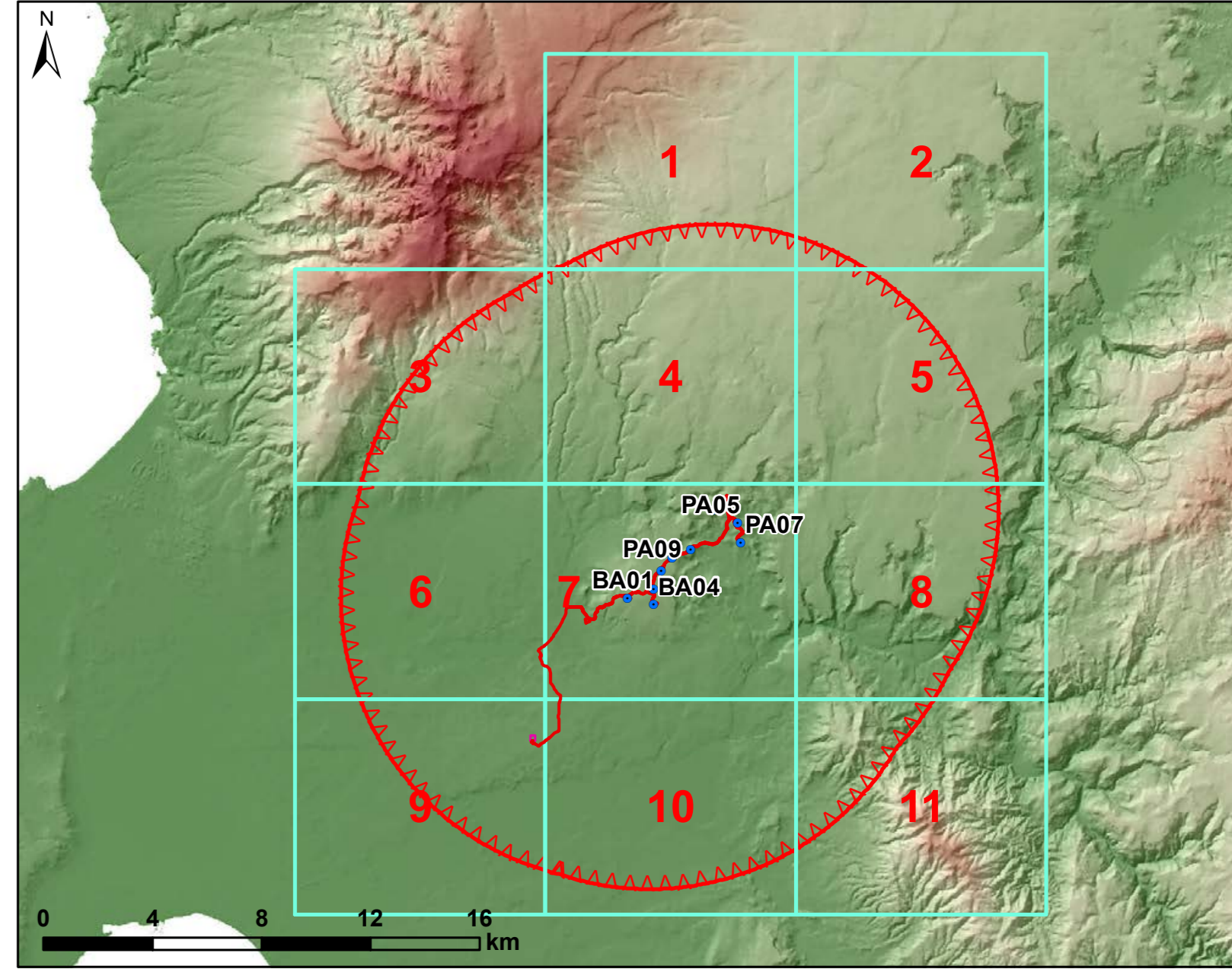

REGIONE SARDEGNA
Provincia di Oristano

IMPIANTO EOLICO NEI COMUNI DI
BAULADU E PAULLATINO

POTENZA MASSIMA IN IMMISSIONE DI 70,80 MW
COMPRENSIVA DI SISTEMA DI ACCUMULO INTEGRATO DA 15 MW

Oggetto: STUDIO DI IMPATTO AMBIENTALE		Cod. inst: SR-BP-RA5-1b	
Titolo: Carta dei dispositivi di tutela paesaggistica		Scala: 1:10000	
Data	Rev.	Descrizione	Eseg. Contr. Appr.
25 Marzo 2024	1	Integratori volontarie	IAT GF SR
14 Novembre 2022	0	Emissione per procedura di VIA	IAT GF SR
A cura di: I.A.T. Consulenza e progetti S.r.l. Dot. Ing. Giuseppe Frongia		Progettazione: Dot. Ing. Giuseppe Frongia	
Gruppo di progettazione: Ing. Giovanni Frongia Ingegnere e ingegnere Ing. Massimo Frongia Pian. Terr. Andrea Capua Ing. Gianfranco Frongia Ing. Paolo Deiana Pian. Terr. Vanessa Fias Ing. Giovanni Frongia Ing. Andrea Orca Ing. Stefano Frongia Ing. Elio Frongia		Contributi specialistici: Dot. Vincenzo Fenu (Archeologia) Dot. Carlo Maria Frongia (Archeologia) Dot. Nat. Francesco Marco Frongia Dot. Massimo Frongia (Archeologia) Dot. Nat. Massimo Frongia (Archeologia) Dot. Matteo Tani (Archeologia)	
II Committente: SORGENTIA RENEWABLES S.R.L. Via Agrippa, 4 20148 Milano (MI)		II Committente: SORGENTIA RENEWABLES S.R.L. Via Agrippa, 4 20148 Milano (MI)	
AD		2022/0501	
Elaborazione: I.A.T. Consulenza e progetti S.r.l. con socio unico - Via Michele Giusi n. 25 CADIP - 09122 Cagliari, Tel./Fax +39 070 658297		Copia pratica	

CARTA DEI DISPOSITIVI DI TUTELA PAESAGGISTICA - AREALE DI MASSIMA ATTENZIONE - 1:10000

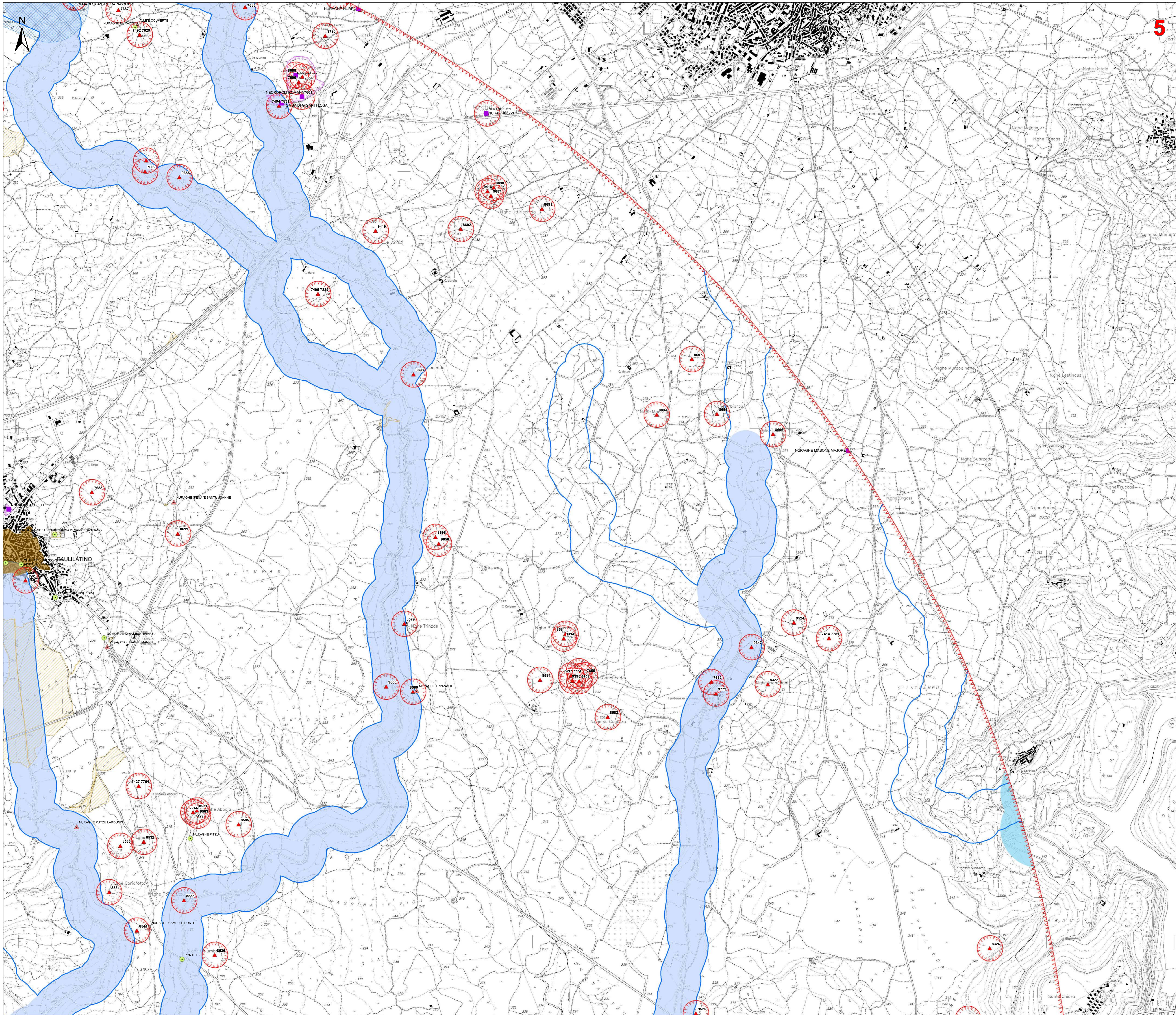

- Legenda**
- Aerogeneratori di progetto
 - Opere in Progetto
 - Opere in Progetto
 - Futura SE RTN 220kV
 - ★ Area di massima attenzione - 10,5 km
 - ★ Beni culturali architettonici - Fonte: Repertorio del Mosaico dei beni paesaggistici e identitari - Anno 2017
 - ★ Beni dichiarati di interesse culturale con decreto
 - Area di pertinenza dei Beni
 - Di interesse culturale dichiarato
 - Perimetro tutela integrale dei beni individuato dal PUC
 - Perimetro tutela condizionata dei beni individuato dal PUC
 - Perimetro a rischio archeologico individuato dal PUC
- Ulteriori beni da ricognizione archeologica**
- ▲ Beni PPR ricollocati tramite ricognizione dell'Archeologo
 - ▲ Beni PPR, VIR ricollocati tramite ricognizione dell'Archeologo
 - ▲ Beni VIR ricollocati tramite ricognizione dell'Archeologo
 - ▲ Beni VIR, SEGR ricollocati tramite ricognizione dell'Archeologo
 - Ulteriori beni individuati tramite ricognizione archeologica
- Beni paesaggistici individuati dal PPR (art. 143 D.Lgs 42/2004 ss.mm.ii.)**
- ▲ Alberi monumentali (art. 8,17,18 N.T.A. PPR)
 - ▲ Aree caratterizzate da edifici e manufatti di valenza storico-culturale (art. 8, 47, 48, 49, 50 N.T.A. PPR)
 - Fascia di rispetto di 100 m da aree caratterizzate da edifici e manufatti di valenza storico-culturale
 - Grotte e caverne (art. 8,17,18 N.T.A. PPR)
 - Matrici di sviluppo dei centri di antica e prima formazione (art. 8,47,51,52,53 N.T.A. PPR)
 - Aree a quota superiore ai 900 m s.l.m. (art. 8,17,18 N.T.A. PPR)
 - Fascia di rispetto di 150 m dai corsi d'acqua cartografati dal PPR (art. 8,17,18 N.T.A. PPR)
 - Fascia di rispetto di 300 m da zone umide, laghi naturali e invasi artificiali (art. 8,17,18 N.T.A. PPR)
 - Perimetro apparati vulcanici
 - Zone gravate da usi civili (art. 142 comma 1 lettera h D.Lgs 42/2004 ss.mm.ii.)
 - Immobili e aree di notevole interesse pubblico (art. 136 D. Lgs. 42/2004 e ss.mm.ii.)
 - Fascia di tutela di 300 m dai laghi (art. 142 comma 1 lettera b D.Lgs 42/2004 ss.mm.ii.)
 - Fascia di tutela di 150 m dei corsi d'acqua (art. 142 comma 1 lettera c D.Lgs 42/2004 ss.mm.ii.)
 - CFVA - Unità di ammissione (boschi) D. Lgs. 386/2003

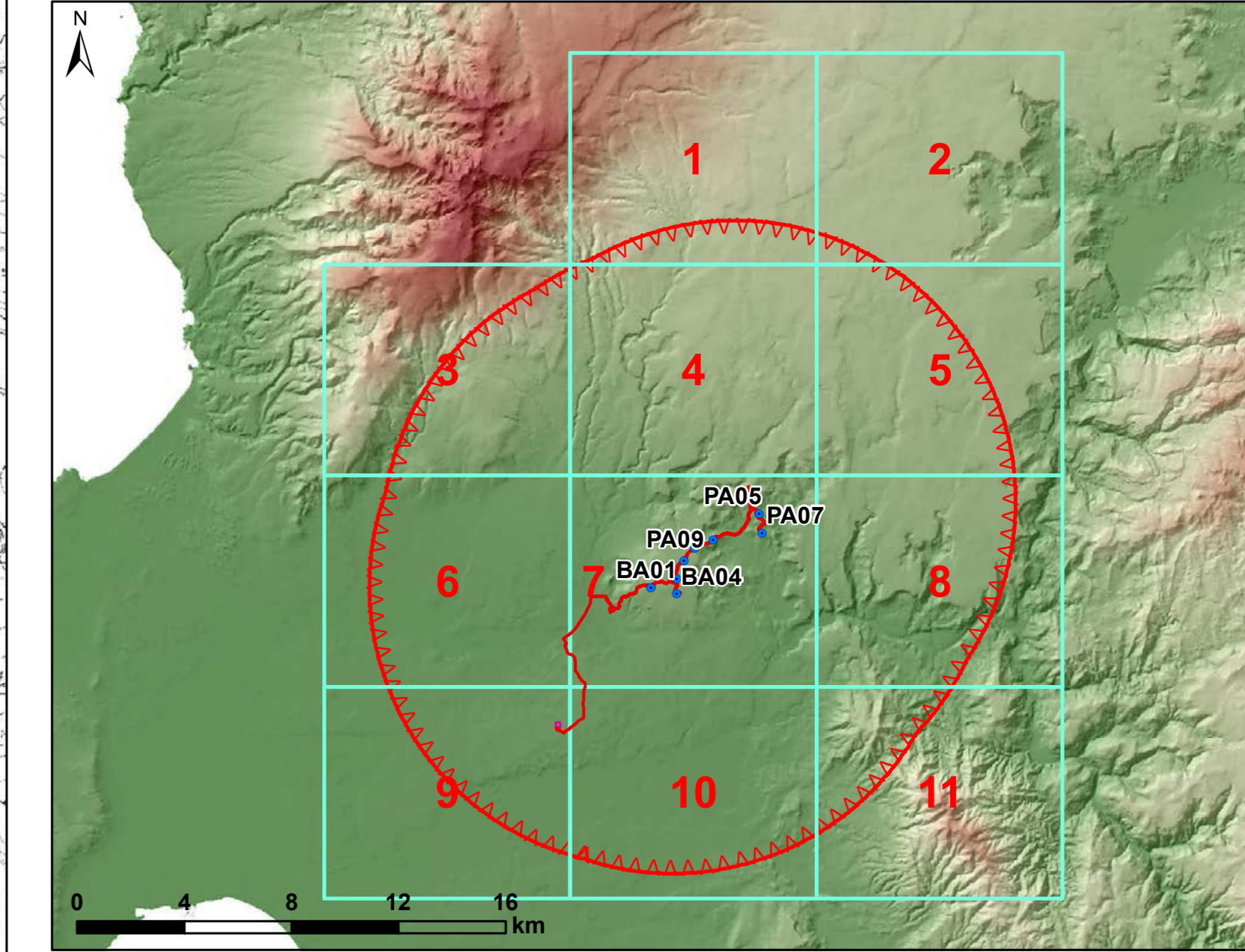

REGIONE SARDEGNA
Provincia di Oristano

IMPIANTO EOLICO NEI COMUNI DI
BAULADU E PAULILATINO

POTENZA MASSIMA IN IMMISSIONE DI 70,80 MW
COMPRESIVA DI SISTEMA DI ACCUMULO INTEGRATO DA 15 MW

STUDIO DI IMPATTO AMBIENTALE Carta dei dispositivi di tutela paesaggistica		SR-BP-RA5-1b Cod. min. scala: 1:10000
Data: 25 Marzo 2024 14 Novembre 2022	Rev.: 1 0	Descrizione: Integratori volontarie Emissione per procedura di VIA
Esegi: IAT Contr.: GF Appr.: SR	Progettazione: Dott. Ing. Giuseppe Frongia	
A cura di: I.A.T. Consulenza e progetti S.r.l. Dott. Ing. Giuseppe Frongia		Progettazione: Dott. Ing. Giuseppe Frongia
Gruppo di progettazione: Ing. Giovanni Frongia Ingegnere e ingegnere Ing. Massimo Frongia Ing. Paolo Frongia Ing. Andrea Frongia Ing. Giuseppe Frongia Ing. Elio Frongia		Contributi specializzati: Dott. Vincenzo Fenu (Orizzonte/Arca) Dott. Carlo Maria Frongia (Arca/Orizzonte) Dott. Nat. Francesco Marco (Orizzonte) Dott. Nat. Massimo Frongia (Orizzonte) Dott. Nat. Paolo Frongia (Orizzonte) Dott. Nat. Andrea Frongia (Orizzonte) Dott. Nat. Giuseppe Frongia (Orizzonte) Dott. Nat. Elio Frongia (Orizzonte)
II Committente:		II Committente:
IAT CONSULTAZIONE E PROGETTI www.iatprogetti.it		SORGENTIA RENEWABLES S.R.L. Via Agrippa, 4 20148 Milano (MI)
AD	File originale	File di stampa 2022/09/01 Conto pratica

CARTA DEI DISPOSITIVI DI TUTELA PAESAGGISTICA - AREALE DI MASSIMA ATTENZIONE - 1:10000

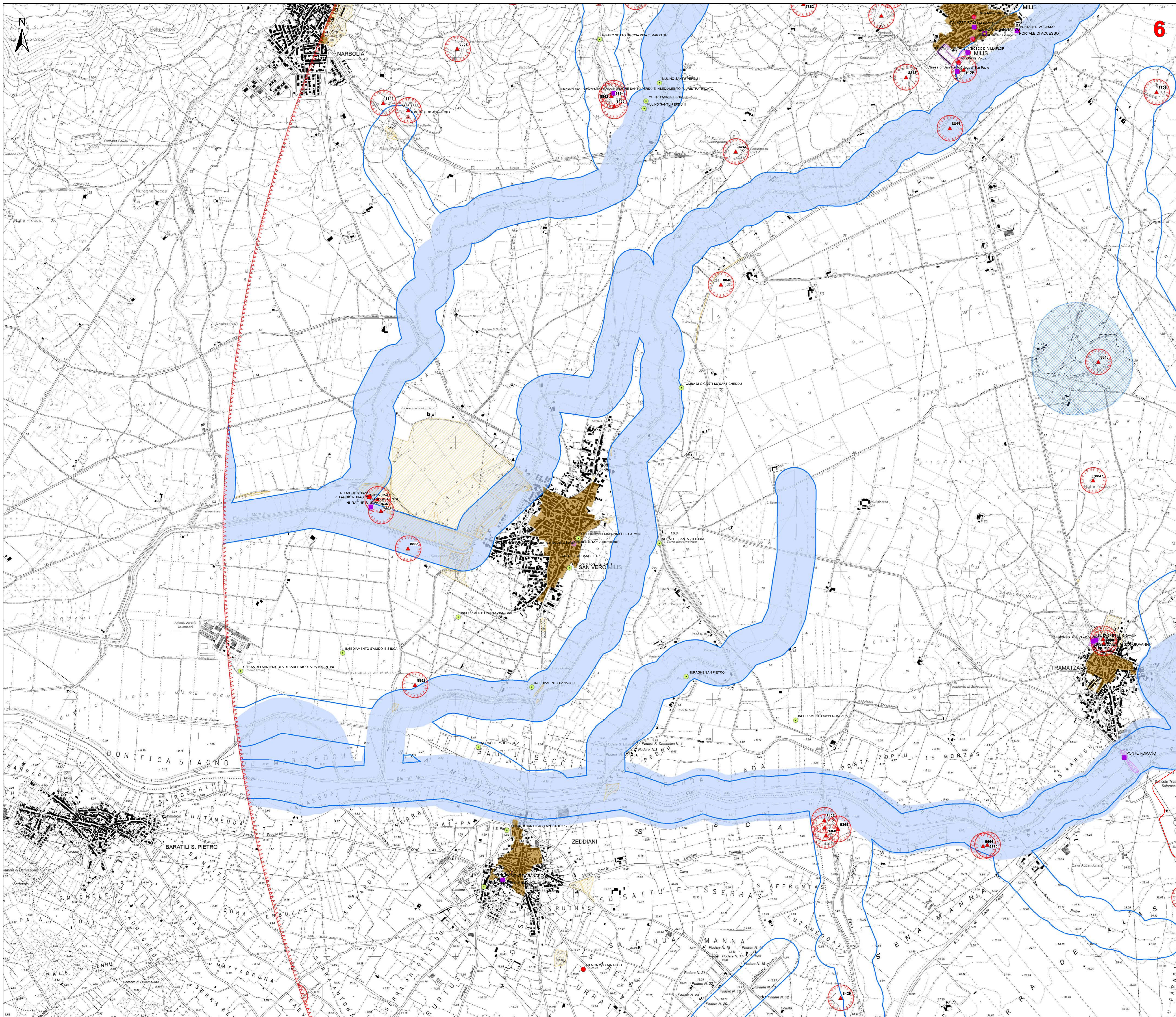

- Legenda**
- Aerogeneratori di progetto
 - Opere in Progetto
 - Opere in Progetto
 - Futura SE RTN 220kV
 - Area di massima attenzione - 10,5 km
 - ★ Beni culturali architettonici - Fonte: Repertorio del Mosaico dei beni paesaggistici e identitari - Anno 2017
 - ★ Beni dichiarati di interesse culturale con decreto
 - Area di pertinenza dei Beni
 - Di interesse culturale dichiarato
 - Perimetro tutela integrale del bene individuato dal PUC
 - Perimetro tutela condizionata del bene individuato dal PUC
 - Perimetro a rischio archeologico individuato dal PUC
- Ulteriori beni da ricognizione archeologica**
- ▲ Beni PPR ricollocati tramite ricognizione dell'Archeologo
 - ▲ Beni PPR, VIR ricollocati tramite ricognizione dell'Archeologo
 - ▲ Beni VIR ricollocati tramite ricognizione dell'Archeologo
 - ▲ Beni VIR, SEGR ricollocati tramite ricognizione dell'Archeologo
 - Ulteriori beni individuati tramite ricognizione archeologica
- Beni paesaggistici individuati dal PPR (art. 143 D.Lgs 42/2004 ss.mm.ii.)**
- Alberi monumentali (art. 8,17,18 N.T.A. PPR)
 - ▲ Aree caratterizzate da edifici e manufatti di valenza storico-culturale (art. 8, 47, 48, 49, 50 N.T.A. PPR)
 - Fascia di rispetto di 100 m da aree caratterizzate da edifici e manufatti di valenza storico-culturale
 - Grotte e caverne (art. 8,17,18 N.T.A. PPR)
 - Matrici di sviluppo dei centri di antica e prima formazione (art. 8,47,51,52,53 N.T.A. PPR)
 - Aree a quota superiore ai 900 m s.l.m. (art. 8,17,18 N.T.A. PPR)
 - Fascia di rispetto di 150 m dai corsi d'acqua cartografati dal PPR (art. 8,17,18 N.T.A. PPR)
 - Fascia di rispetto di 300 m da zone umide, laghi naturali e invasi artificiali (art. 8,17,18 N.T.A. PPR)
 - Perimetro apparati vulcanici
 - Zone gravate da usi civici (art. 142 comma 1 lettera h D.Lgs 42/2004 ss.mm.ii.)
 - Immobili e aree di notevole interesse pubblico (art. 136 D. Lgs. 42/2004 e ss.mm.ii.)
 - Fascia di tutela di 300 m dai laghi (art. 142 comma 1 lettera b D.Lgs 42/2004 ss.mm.ii.)
 - Fascia di tutela di 150 m dei corsi d'acqua (art. 142 comma 1 lettera c D.Lgs 42/2004 ss.mm.ii.)
 - CFVA - Unità di ammissione (boschi) D. Lgs. 386/2003

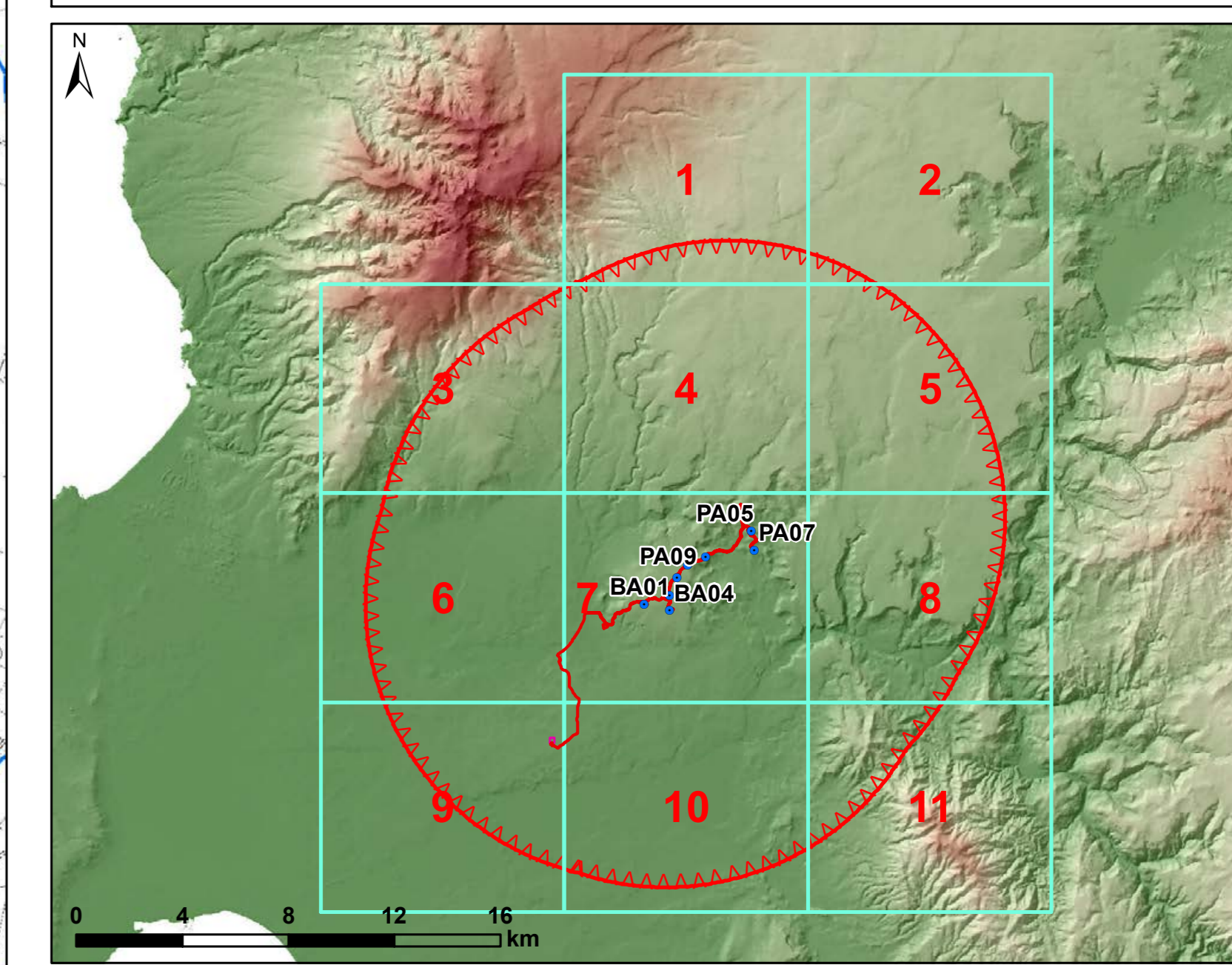

REGIONE SARDEGNA
Provincia di Oristano

**IMPIANTO EOLICO NEI COMUNI DI
BAULADU E PAULILATINO**

**POTENZA MASSIMA IN IMMISSIONE DI 70,80 MW
COMPRESIVA DI SISTEMA DI ACCUMULO INTEGRATO DA 15 MW**

STUDIO DI IMPATTO AMBIENTALE Carta dei dispositivi di tutela paesaggistica		SR-BP-RA5-1b Cod. min. scala: 1:10000
Data: 25 Marzo 2024 14 Novembre 2022	Rev. 1 0	Descrizione: Integratori volontarie Emissione per procedura di VIA
Esig. IAT CF SR	Contr. IAT CF SR	Appr. IAT CF SR
A cura di: I.A.T. Consulenza e progetti S.r.l. Dott. Ing. Giuseppe Frongia	Gruppo di progettazione: Ing. Giovanni Frongia Ing. Alessandro Frongia Ing. Andrea Caputo Ing. Gianfranco Frongia Ing. Paolo Deiana Ing. Gianfranco Frongia Ing. Andrea Caputo Ing. Gianfranco Frongia Ing. Enea Frongia	Contributi specialistici: Dott. Vincenzo Fenu (Archeologia) Dott. Carlo Maria Frongia (Archeologia) Dott. Nicola Frongia (Archeologia) Dott. Nicola Frongia (Archeologia) Dott. Nicola Frongia (Archeologia) Dott. Nicola Frongia (Archeologia) Dott. Nicola Frongia (Archeologia) Dott. Nicola Frongia (Archeologia) Dott. Nicola Frongia (Archeologia)
II Committente: SORGENTIA RENEWABLES S.R.L. Via Agostini, 4 20148 Milano (MI)	Progettazione: Dott. Ing. Giuseppe Frongia Dott. Ing. GIUSEPPE FRONGIA Dott. Ing. GIUSEPPE FRONGIA	SORGENTIA RENEWABLES S.R.L. Via Agostini, 4 20148 Milano (MI)
AD Progetto	PIR Gruppo File di Matrice	2022/0501 Codice pratica