

**CARTA DEI DISPOSITIVI DI TUTELA PAESAGGISTICA - AREALE DI MASSIMA ATTENZIONE - 1:10000**

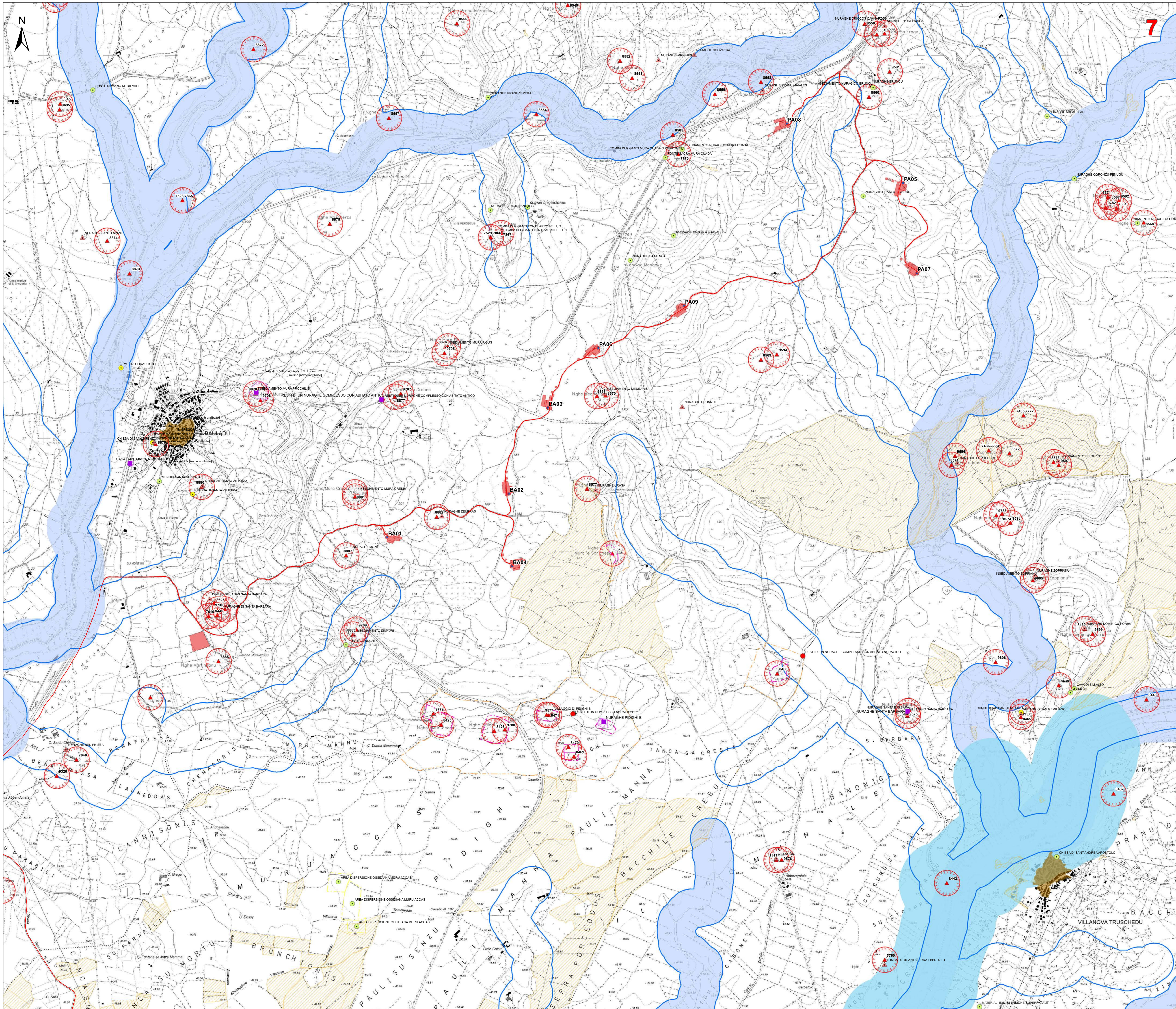

- Legenda**
- Aerogeneratori di progetto
  - Opere in Progetto
  - Opere in Progetto
  - Futura SE RTN 220KV
  - Area di massima attenzione - 10,5 km
  - Beni culturali architettonici - Fonte: Repertorio del Mosaico dei beni paesaggistici e identitari - Anno 2017
  - Beni dichiarati di interesse culturale con decreto
  - Area di pertinenza dei Beni
  - Di interesse culturale dichiarato
  - Perimetro tutela integrale dei beni individuato dal PUC
  - Perimetro tutela condizionata dei beni individuato dal PUC
  - Perimetro a rischio archeologico individuato dal PUC
- Ulteriori beni da ricognizione archeologica**
- Beni PPR ricollocati tramite ricognizione dell'Archeologo
  - Beni PPR, VIR ricollocati tramite ricognizione dell'Archeologo
  - Beni VIR ricollocati tramite ricognizione dell'Archeologo
  - Beni VIR, SEGR ricollocati tramite ricognizione dell'Archeologo
  - Ulteriori beni individuati tramite ricognizione archeologica
- Beni paesaggistici individuati dal PPR (art. 143 D.Lgs 42/2004 ss.mm.ii.)**
- Alberi monumentali (art. 8,17,18 N.T.A. PPR)
  - Aree caratterizzate da edifici e manufatti di valenza storico-culturale (art. 8, 47, 48, 49, 50 N.T.A. PPR)
  - Fascia di rispetto di 100 m da aree caratterizzate da edifici e manufatti di valenza storico-culturale
  - Grotte e caverne (art. 8,17,18 N.T.A. PPR)
  - Matrici di sviluppo dei centri di antica e prima formazione (art. 8,47,51,52,53 N.T.A. PPR)
  - Aree a quota superiore ai 900 m s.l.m. (art. 8,17,18 N.T.A. PPR)
  - Fascia di rispetto di 150 m dai corsi d'acqua cartografati dal PPR (art. 8,17,18 N.T.A. PPR)
  - Fascia di rispetto di 300 m da zone umide, laghi naturali e invasi artificiali (art. 8,17,18 N.T.A. PPR)
  - Perimetro apparati vulcanici
  - Zone gravate da usi civili (art. 142 comma 1 lettera h D.Lgs 42/2004 ss.mm.ii.)
  - Immobili e aree di notevole interesse pubblico (art. 136 D. Lgs. 42/2004 e ss.mm.ii.)
  - Fascia di tutela di 300 m dai laghi (art. 142 comma 1 lettera b D.Lgs 42/2004 ss.mm.ii.)
  - Fascia di tutela di 150 m dei corsi d'acqua (art. 142 comma 1 lettera c D.Lgs 42/2004 ss.mm.ii.)
  - CFVA - Unità di ammissione (boschi) D. Lgs. 386/2003

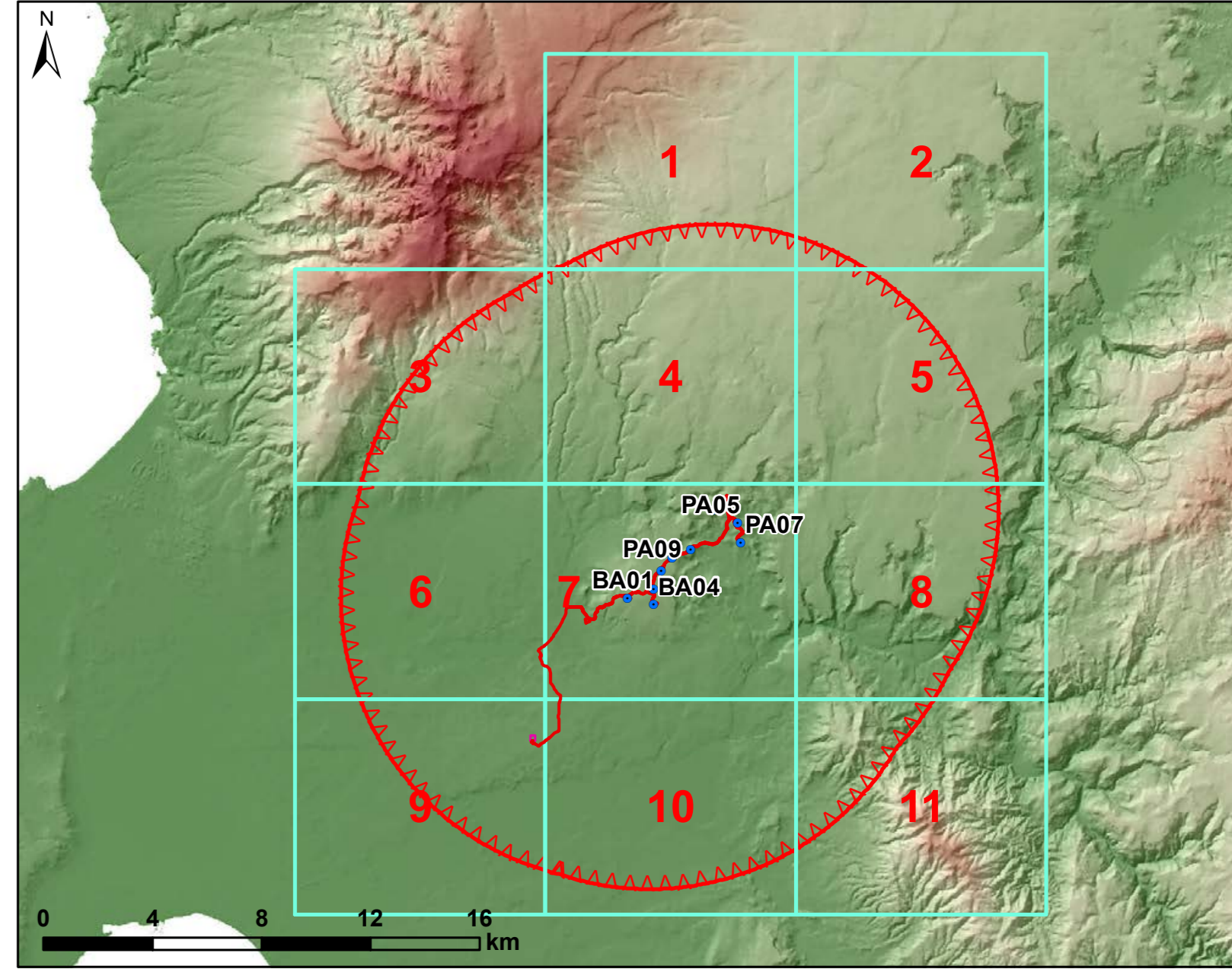

**REGIONE SARDEGNA**  
Provincia di Oristano

**IMPIANTO EOLICO NEI COMUNI DI**  
**BAULADU E PAULLATINO**

**POTENZA MASSIMA IN IMMISSIONE DI 70,80 MW**  
**COMPRESIVA DI SISTEMA DI ACCUMULO INTEGRATO DA 15 MW**

Oggetto: STUDIO DI IMPATTO AMBIENTALE		SR-BP-RA5-1c
Titolo: Carta dei dispositivi di tutela paesaggistica		scala: 1:10000
Data:	Rev.	Descrizione
25 Marzo 2024	1	Integratori volontarie
14 Novembre 2022	0	Emissione per procedura di VIA
A cura di: I.A.T. Consulenza e progetti S.r.l. Dott. Ing. Giuseppe Frongia		Progettazione: Dott. Ing. Giuseppe Frongia
Gruppo di progettazione: Ing. Giuseppe Frongia Ing. Giovanni Frongia Ing. Andrea Capua Ing. Gianfranco Frongia Ing. Paolo Deiana Ing. Stefano Frongia Ing. Andrea Frongia Ing. Elio Frongia		Contributi specialistiche: Dott. Vittorio Frongia (Archeologia) Dott. Carlo Frongia (Archeologia) Dott. Franco Frongia (Archeologia) Dott. Marco Frongia (Archeologia) Dott. Luca Frongia (Archeologia) Dott. Matteo Frongia (Archeologia)
II Committente: <b>SORGENTIA RENEWABLES S.R.L.</b> Via Agrippa, 4 20148 Milano (MI)		<b>SORGENTIA RENEWABLES S.R.L.</b> Via Agrippa, 4 20148 Milano (MI)
AD		2022/05/01
Elaborazione: I.A.T. Consulenza e progetti S.r.l. con socio unico - Via Michele Guala n.2, 25 CADIP, 09122 Cagliari, Tel./Fax +39 070 658297		Costo pratica

# CARTA DEI DISPOSITIVI DI TUTELA PAESAGGISTICA - AREALE DI MASSIMA ATTENZIONE - 1:10000

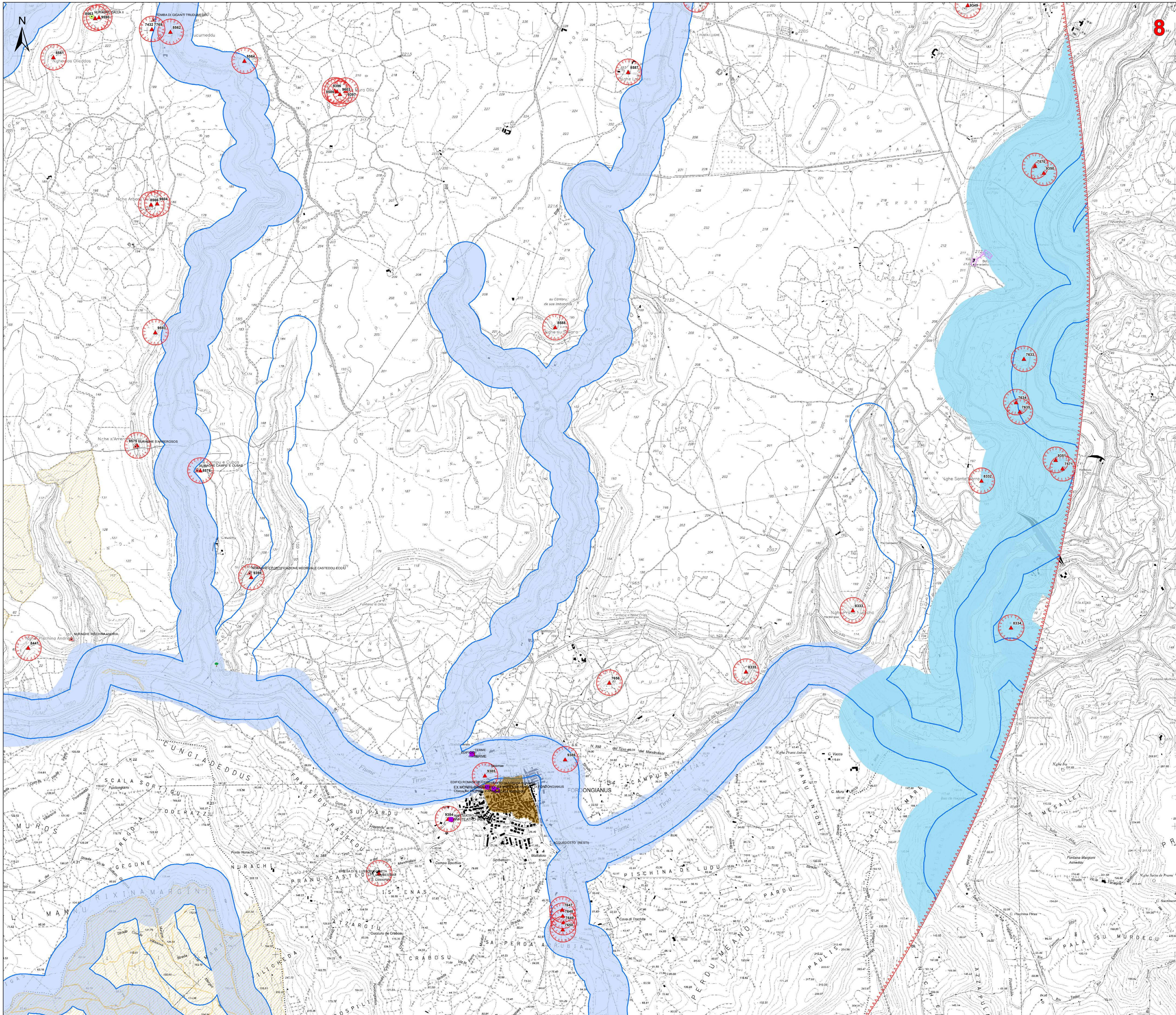

### Legenda

- Aerogeneratori di progetto
- Opere in Progetto
- Opere in Progetto
- Futura SE RTN 220kV
- Area di massima attenzione - 10,5 km
- Beni culturali architettonici - Fonte: Repertorio del Mosaico dei beni paesaggistici e identitari - Anno 2017
- Beni dichiarati di interesse culturale con decreto
- Area di pertinenza dei Beni
- Di interesse culturale dichiarato
- Perimetro tutela integrale del bene individuato dal PUC
- Perimetro tutela condizionata del bene individuato dal PUC
- Perimetro a rischio archeologico individuato dal PUC

### Ulteriori beni da ricognizione archeologica

- Beni PPR ricollocati tramite ricognizione dell'Archeologo
- Beni PPR, VIR ricollocati tramite ricognizione dell'Archeologo
- Beni VIR ricollocati tramite ricognizione dell'Archeologo
- Beni VIR, SEGR ricollocati tramite ricognizione dell'Archeologo
- Ulteriori beni individuati tramite ricognizione archeologica

### Beni paesaggistici individuati dal PPR (art. 143 D.Lgs 42/2004 ss.mm.ii.)

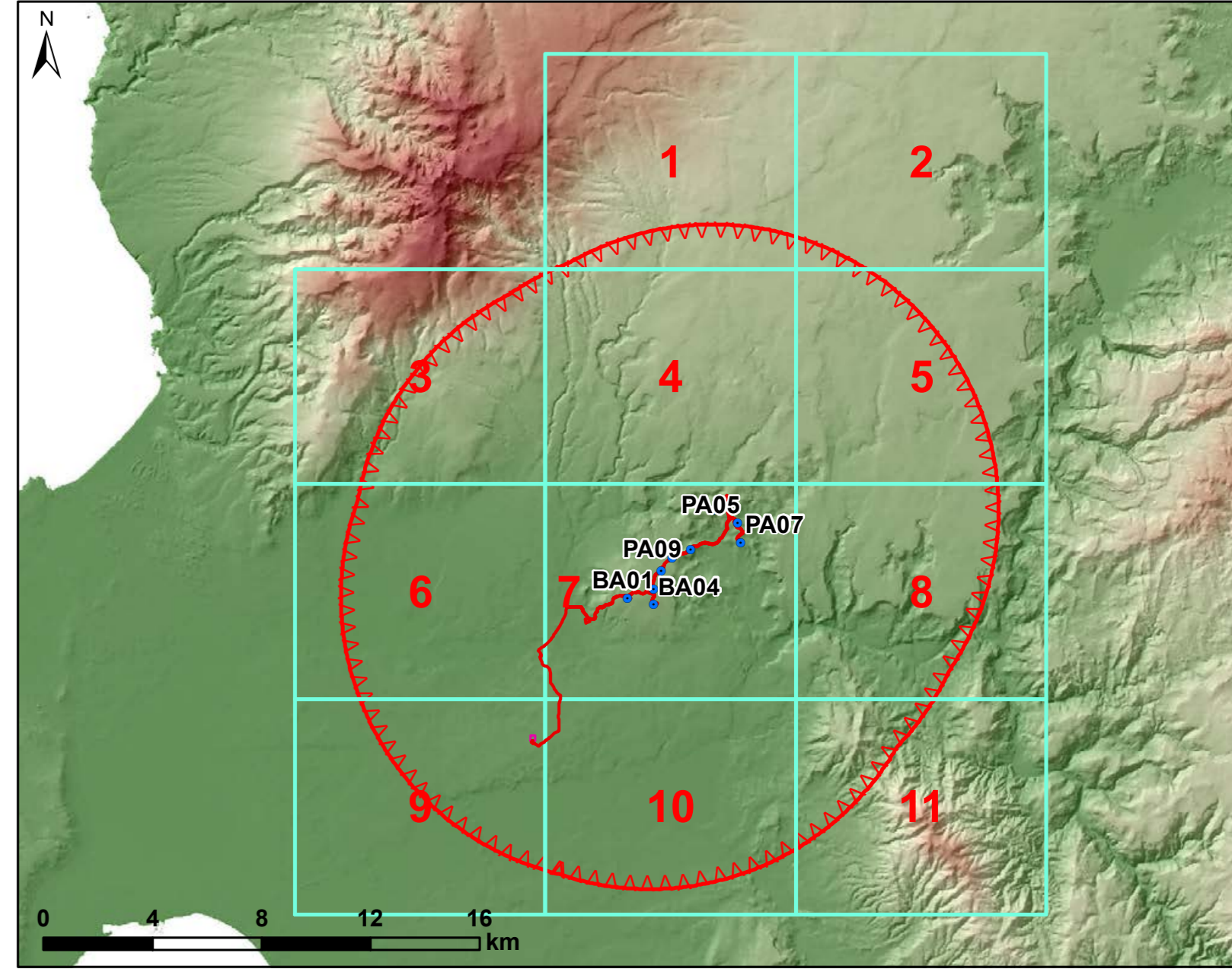

- Alberi monumentali (art. 8,17,18 N.T.A. PPR)
- Arece caratterizzate da edifici e manufatti di valenza storico-culturale (art. 8, 47, 48, 49, 50 N.T.A. PPR)
- Fascia di rispetto di 100 m da aree caratterizzate da edifici e manufatti di valenza storico-culturale (art. 8,17,18 N.T.A. PPR)
- Grotte e caverne (art. 8,17,18 N.T.A. PPR)
- Matrici di sviluppo dei centri di antica e prima formazione (art. 8,47,51,52,53 N.T.A. PPR)
- Aree a quota superiore ai 900 m s.l.m. (art. 8,17,18 N.T.A. PPR)
- Fascia di rispetto di 150 m dai corsi d'acqua cartografati dal PPR (art. 8,17,18 N.T.A. PPR)
- Fascia di rispetto di 300 m da zone umide, laghi naturali e invasi artificiali (art. 8,17,18 N.T.A. PPR)
- Perimetro apparati vulcanici
- Zone gravate da usi civici (art. 142 comma 1 lettera h D.Lgs 42/2004 ss.mm.ii.)
- Immobili e aree di notevole interesse pubblico (art. 136 D. Lgs. 42/2004 e ss.mm.ii.)
- Fascia di tutela di 300 m dai laghi (art. 142 comma 1 lettera b D.Lgs 42/2004 ss.mm.ii.)
- Fascia di tutela di 150 m dei corsi d'acqua (art. 142 comma 1 lettera c D.Lgs 42/2004 ss.mm.ii.)
- CFVA - Unità di ammissione (boschi) D. Lgs. 386/2003



REGIONE SARDEGNA  
Provincia di Oristano

## IMPIANTO EOLICO NEI COMUNI DI BAULADU E PAULILATINO

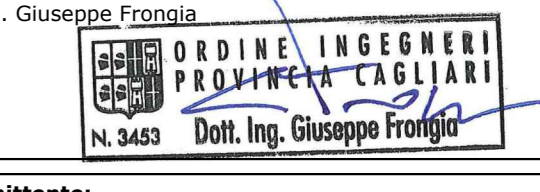
POTENZA MASSIMA IN IMMISSIONE DI 70,80 MW  
COMPRESIVA DI SISTEMA DI ACCUMULO INTEGRATO DA 15 MW

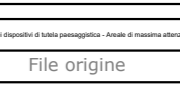
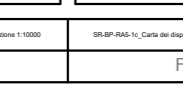
Oggetto		SR-BP-RA5-1c	
STUDIO DI IMPATTO AMBIENTALE		Cod. min. scala: 1:10000	
Titolo		Carta dei dispositivi di tutela paesaggistica	
Date	Rev.	Descrizione	Eseg. Contr. Appr.
25 Marzo 2024	1	Integratori volontarie	IAT GF SR
14 Novembre 2022	0	Emissione per procedura di VIA	IAT GF SR
A cura di:		Progettazione:	
I.A.T. Consolenza e progetti S.r.l.		Dott. Ing. Giuseppe Frongia	
Dott. Ing. Giuseppe Frongia			
Gruppo di progettazione:		Contributi specializzati:	
Ing. Giuseppe Frongia		Dott. Vincenzo Fenu (Archeologia)	
Ing. Giovanni Frongia		Dott. Carlo Maria Fenu (Archeologia)	
Ing. Andrea Caputo		Dott. Nino Francesco Maris (Archeologia)	
Ing. Giacomo Frongia		Dott. Carlo Maria Fenu (Archeologia)	
Ing. Paolo Frongia		Dott. Carlo Maria Fenu (Archeologia)	
Ing. Massimo Frongia		Dott. Carlo Maria Fenu (Archeologia)	
Ing. Andrea Caputo		Dott. Matteo Tani (Archeologia)	
Ing. Massimo Frongia		Dott. Matteo Tani (Archeologia)	
Ing. Elio Frongia		Dott. Matteo Tani (Archeologia)	
II Committente:			
			
IAT CONSULTENZA E PROGETTI Via Agello, 4 20148 Milano (MI)		SORGENTIA RENEWABLES S.R.L. Via Agello, 4 20148 Milano (MI)	
AD			2022/001 Conto pratica

**CARTA DEI DISPOSITIVI DI TUTELA PAESAGGISTICA - AREALE DI MASSIMA ATTENZIONE - 1:10000**

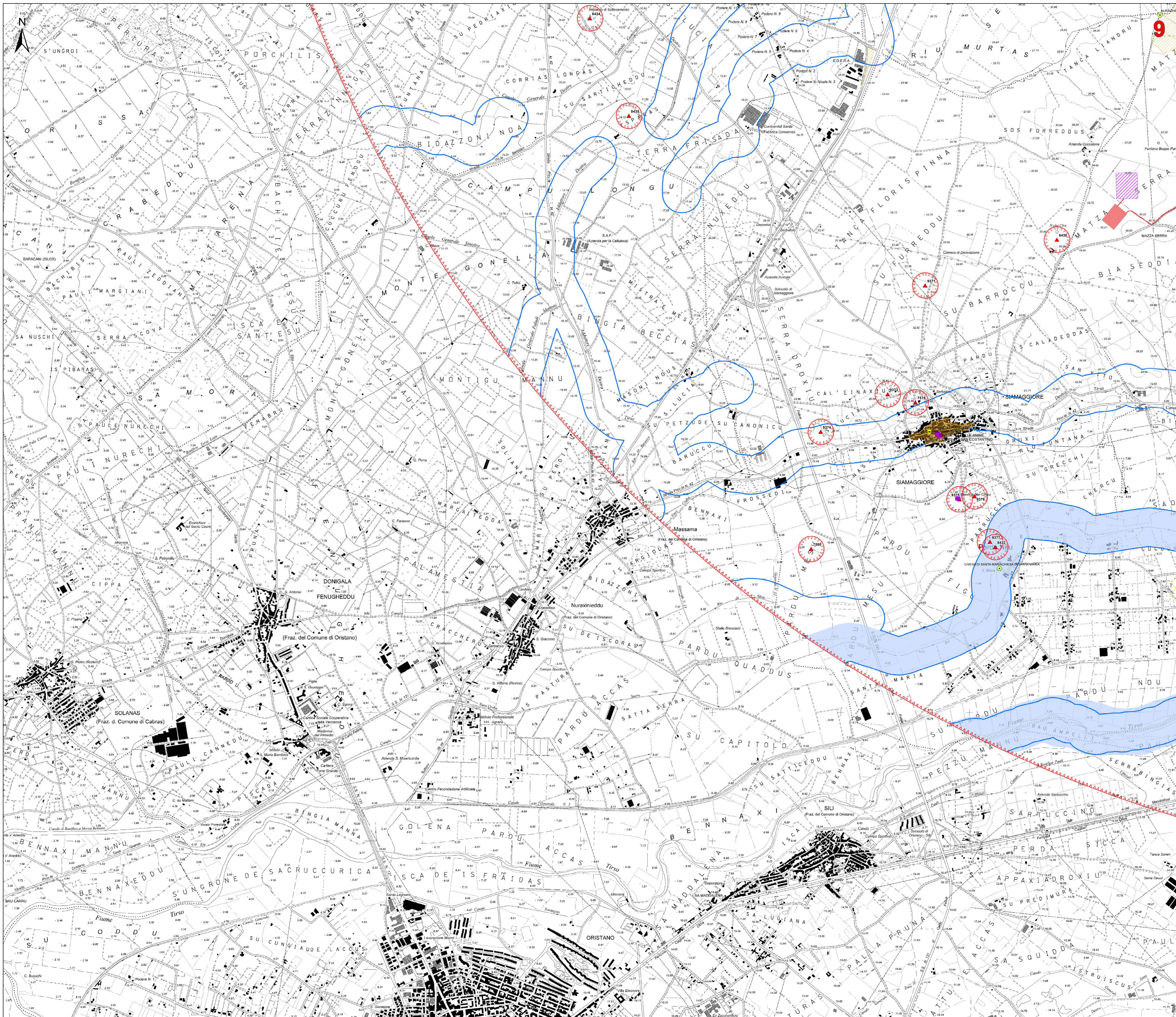

- Legenda**
- Aerogeneratori di progetto
  - Opere in Progetto
  - Opere in Progetto
  - Futura SE RTN 220kV
  - ★ Area di massima attenzione - 10,5 km
  - ★ Beni culturali architettonici - Fonte: Repertorio del Mosaico dei beni paesaggistici e identitari - Anno 2017
  - ★ Beni dichiarati di interesse culturale con decreto
  - Area di pertinenza dei Beni
  - Di interesse culturale dichiarato
  - Perimetro tutela integrale del bene individuato dal PUC
  - Perimetro tutela condizionata del bene individuato dal PUC
  - Perimetro a rischio archeologico individuato dal PUC
- Ulteriori beni da ricognizione archeologica**
- ▲ Beni PPR ricollocati tramite ricognizione dell'Archeologo
  - ▲ Beni PPR, VIR ricollocati tramite ricognizione dell'Archeologo
  - ▲ Beni VIR ricollocati tramite ricognizione dell'Archeologo
  - ▲ Beni VIR, SEGR ricollocati tramite ricognizione dell'Archeologo
  - Ulteriori beni individuati tramite ricognizione archeologica
- Beni paesaggistici individuati dal PPR (art. 143 D.Lgs 42/2004 ss.mm.ii.)**
- Alberi monumentali (art. 8,17,18 N.T.A. PPR)
  - ▲ Aree caratterizzate da edifici e manufatti di valenza storico-culturale (art. 8, 47, 48, 49, 50 N.T.A. PPR)
  - Fascia di rispetto di 100 m da aree caratterizzate da edifici e manufatti di valenza storico-culturale
  - Grotte e caverne (art. 8,17,18 N.T.A. PPR)
  - Matrici di sviluppo dei centri di antica e prima formazione (art. 8,47,51,52,53 N.T.A. PPR)
  - Aree a quota superiore ai 900 m s.l.m. (art. 8,17,18 N.T.A. PPR)
  - Fascia di rispetto di 150 m dai corsi d'acqua cartografati dal PPR (art. 8,17,18 N.T.A. PPR)
  - Fascia di rispetto di 300 m da zone umide, laghi naturali e invasi artificiali (art. 8,17,18 N.T.A. PPR)
  - Perimetro apparati vulcanici
  - Zone gravate da usi civili (art. 142 comma 1 lettera h D.Lgs 42/2004 ss.mm.ii.)
  - Immobili e aree di notevole interesse pubblico (art. 136 D. Lgs. 42/2004 e ss.mm.ii.)
  - Fascia di tutela di 300 m dai laghi (art. 142 comma 1 lettera b D.Lgs 42/2004 ss.mm.ii.)
  - Fascia di tutela di 150 m dai corsi d'acqua (art. 142 comma 1 lettera c D.Lgs 42/2004 ss.mm.ii.)
  - CFVA - Unità di ammissione (boschi) D. Lgs. 386/2003

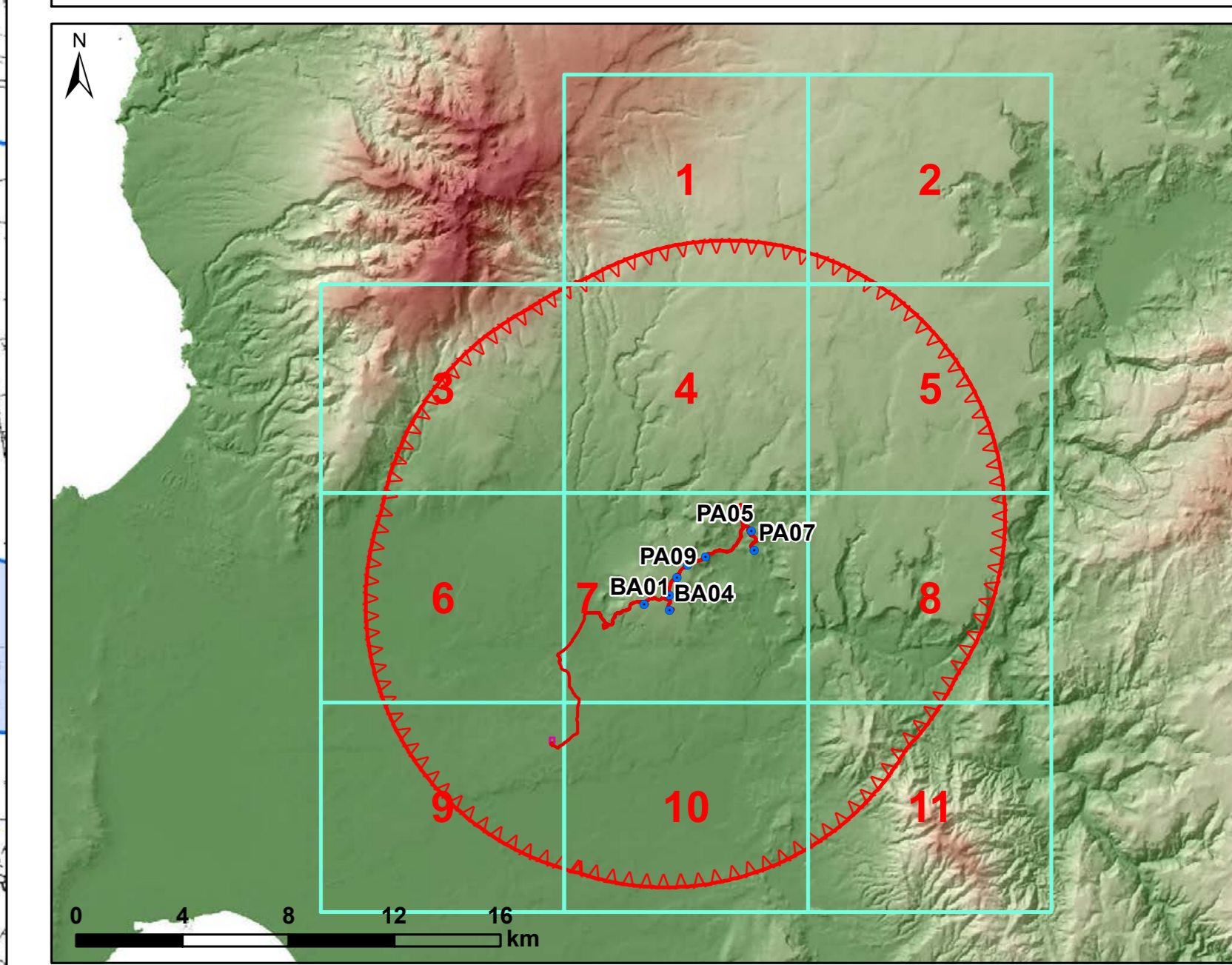

**REGIONE SARDEGNA**  
Provincia di Oristano

**IMPIANTO EOLICO NEI COMUNI DI**  
**BAULADU E PAULIATINO**

**POTENZA MASSIMA IN IMMISSIONE DI 70,80 MW**  
**COMPRENSIVA DI SISTEMA DI ACCUMULO INTEGRATO DA 15 MW**

Oggetto: STUDIO DI IMPATTO AMBIENTALE		SR-BP-RA5-1c
Titolo: Carta dei dispositivi di tutela paesaggistica		Scala: 1:10000

Data	Rev.	Descrizione	Esab.	Contr.	Appr.
25 Marzo 2024	1	Integratori volontarie	IAT	GF	SR
14 Novembre 2022	0	Emissione per procedura di VIA	IAT	GF	SR

**A cura di:** I.A.T. Consulenza e progetti S.r.l. / Dott. Ing. Giuseppe Frongia

**Gruppo di progettazione:** Ing. Giovanni Frongia, Ing. Massimo Frongia, Ing. Paolo Caputo, Ing. Gianfranco Frongia, Ing. Andrea Frongia, Ing. Matteo Frongia, Ing. Elia Frongia

**Contributi specialistici:** Dott. Vincenzo Frongia, Dott. Carlo Frongia, Dott. Francesco Frongia, Dott. Marco Frongia, Dott. Antonio Frongia, Dott. Matteo Frongia, Dott. Matteo Tani (Archeologo)

**II Committente:** SORGENTIA RENEWABLES S.R.L. / Via Agrippa, 4 / 20148 Milano (MI)

**Progettazione:** Dott. Ing. Giuseppe Frongia / SORGENTIA RENEWABLES S.R.L. / Via Agrippa, 4 / 20148 Milano (MI)

**Consulenza e Progetti:** I.A.T. Consulenza e progetti S.r.l. / Via Agrippa, 4 / 20148 Milano (MI)

**Stampa:** 2022/05/01 / 2022/05/01

Elaborazione: I.A.T. Consulenza e progetti S.r.l. con autorizz. - Via Michele Guala n.2, 25 CADIP - 09122 Cagliari, Tel./Fax +39 070 2582971