CARTA DELL'IDROGRAFIA SUPERFICIALE E DELLE SORGENTI (1:15.000)

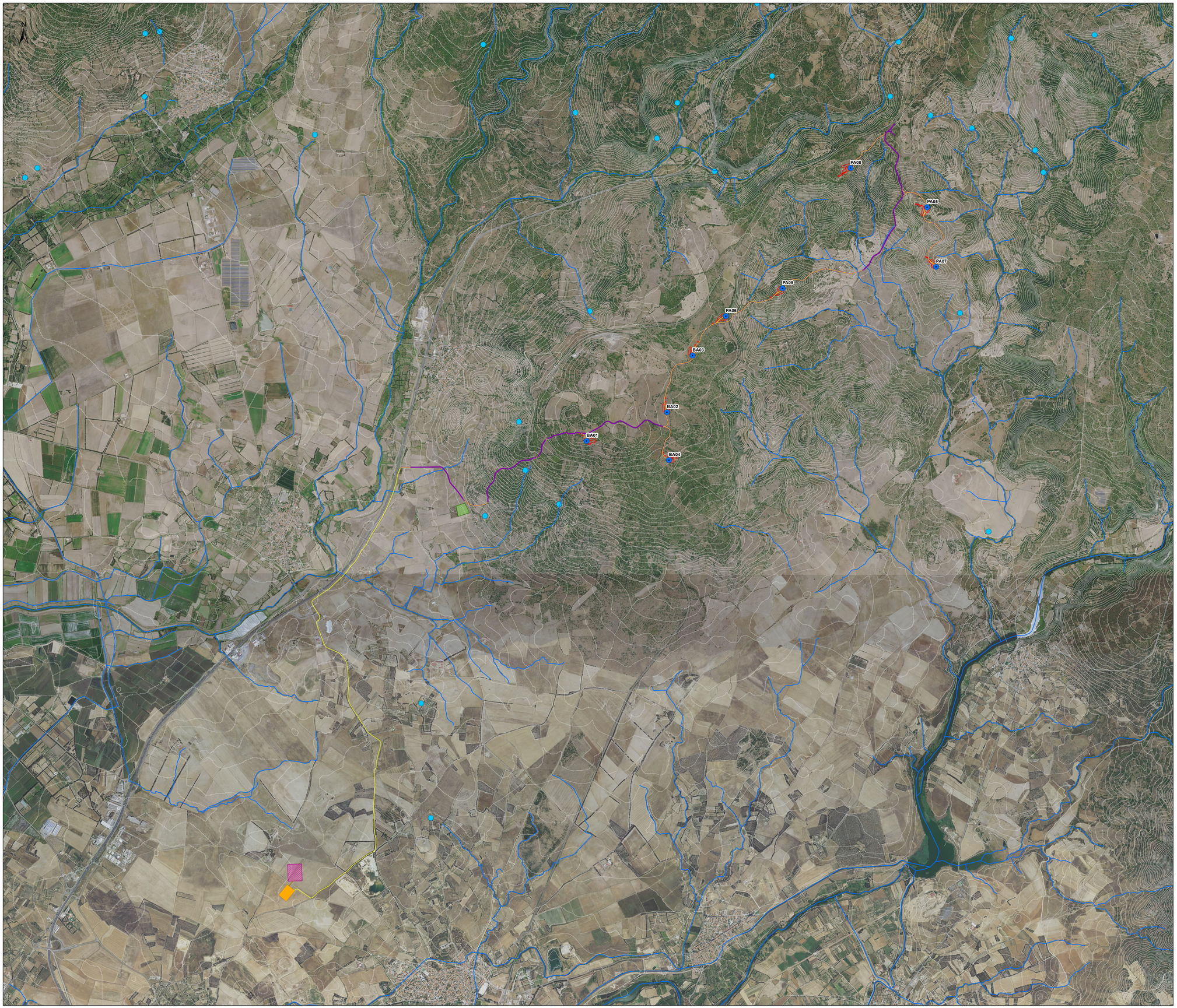

Legenda

- Aerogeneratori
- Altre opere in progetto
- Viabilità di servizio al parco eolico
- Cavidotto MT 30 kV
- Cavidotto AT 220 kV
- Area cantiere e trasbordo
- SSE Utente 220/30 kV e BESS
- Futura SE RTN 220kV
- Elementi idrici
- Sorgenti

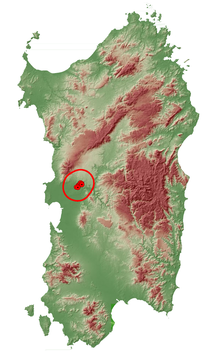

REGIONE SARDEGNA
Provincia di Oristano

IMPIANTO EOLICO NEI COMUNI DI

BAULADU E PAULILATINO

POTENZA MASSIMA IN IMMISSIONE DI 70,8 MW
COMPRENSIVA DI SISTEMA DI ACCUMULO INTEGRATO DA 15 MW

Oggetto: STUDIO DI IMPATTO AMBIENTALE

Titolo: **CARTA DELL'IDROGRAFIA SUPERFICIALE E DELLE SORGENTI**

Cod. elab.: **SR-BP-TA4**

scala: 1:15.000

Data	Rev.	Descrizione	Eseg.	Contr.	Appr.
25 Marzo 2024	1	Integrazioni volontarie	IAT	GF	SR
14 Novembre 2022	0	Emissione per procedura di VIA	IAT	GF	SR

A cura di:
I.A.T. Consulenza e progetti S.r.l.
Dott. Ing. Giuseppe Frongia

Gruppo di progettazione:
Ing. Giuseppe Frongia (coordinatore e responsabile)
Ing. Marianna Barbarino
Ing. Enrico Frongia
Ing. Ing. Andrea Capsir
Ing. Gianfranco Corda
Ing. Paolo Desogus
Pian. Terr. Veronica Fais
Ing. Gianluca Melis
Ing. Alessio Pili
Pian. Terr. Eleonora Ro
Ing. Elisa Roych

Contributi specialistici:
Ing. Antonio Dedoni (acustica)
Dott. Vincenzo Ferri (Chirotteofauna)
Dott. Geol. Mario Francesco Lodina (geologia)
Dott. Geol. Mauro Madrau (geologia)
Dott. Nat. Francesco Marras (Flora)
Dott. Maurizio Medda (Fauna)
Dott.ssa Alice Nocca (Archeologa)
Dott. Geol. Mauro Pompei (geologia)
Dott. Matteo Tatti (Archeologia)

Progettazione:
Dott. Ing. Giuseppe Frongia
ORDINE INGEGNERI PROVINCIA CAGLIARI N. 3453 Dott. Ing. Giuseppe Frongia

Il Committente:

SORGENIA RENEWABLES S.R.L.
Via Algardi, 4
20148 Milano (MI)

www.iatprogetti.it

A0	SR-BP-TA4_Carta dell'idrografia superficiale e delle sorgenti	SR-BP-TA4_Carta dell'idrografia superficiale e delle sorgenti	2022/0301
Formato	File origine	File di stampa	Codice pratica

Elaborazioni: I.A.T. Consulenza e progetti S.r.l. con socio unico - Via Michele Giua s.n.c. 21 CACIP , 09122 Cagliari, Tel./Fax +39-070.658297

Disegni, calcoli, specifiche e tutte le altre informazioni contenute nel presente documento sono di proprieta' della I.A.T. Consulenza e progetti s.r.l. Al ricevimento di questo documento la stessa diffida pertanto di riprodurne, in tutto o in parte, e di trattenere il contenuto in assenza di esplicita autorizzazione.