PLANIMETRIE PIAZZOLA BA01

Vista area piazzola BA01

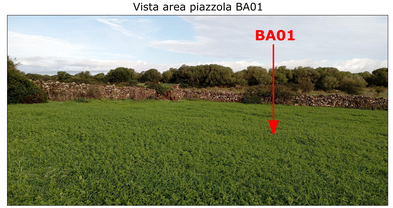

Fase di cantiere - scala 1:1.000

Fase di esercizio - scala 1:1.000

SEZIONI PIAZZOLA BA01 - SCALA 1:500

SEZIONE A-A

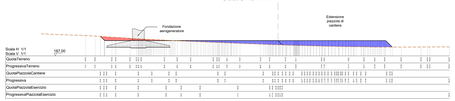

SEZIONE B-B

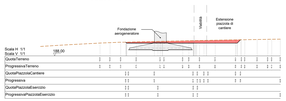

SEZIONE C-C

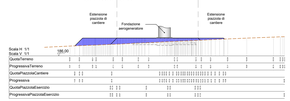

LEGENDA PLANIMETRIE CANTIERE

SIMBOLO	DESCRIZIONE
	Fondazione Aerogeneratori
	Tracciato di accesso alle piazzole
	Scarpata in rilevato
	Scarpata in scavo
	Area fondazione e gru principale
	Area stoccaggio e assemblaggio componenti
	Corridoio temporaneo di accesso alle piazzole di supporto gru secondaria
	Piazzole temporanee di supporto gru secondaria
	Area scarico e stoccaggio pale

LEGENDA PLANIMETRIE ESERCIZIO

SIMBOLO	DESCRIZIONE
	Piazzola definitiva di esercizio
	Aree oggetto di recupero ambientale al termine della fase di installazione degli aerogeneratori
	Scarpate oggetto di recupero ambientale

LEGENDA SEZIONI

SIMBOLO	DESCRIZIONE
	Profilo terreno
	Profilo piazzola
	Aree in rilevato
	Aree in scavo

PLANIMETRIE PIAZZOLA BA02

Vista area piazzola BA02

Fase di cantiere - scala 1:1.000

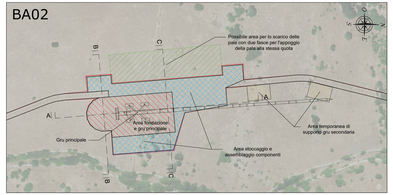

Fase di esercizio - scala 1:1.000

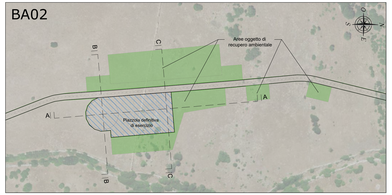

SEZIONI PIAZZOLA BA02 - SCALA 1:500

SEZIONE A-A

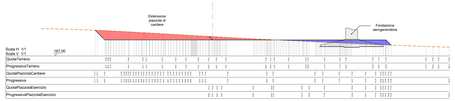

SEZIONE B-B

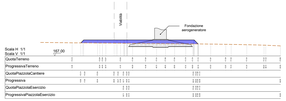

SEZIONE C-C

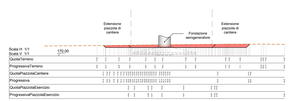

PLANIMETRIE PIAZZOLA BA03

Vista area piazzola BA03

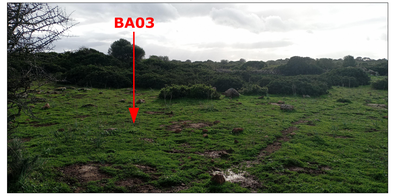

Fase di cantiere - scala 1:1.000

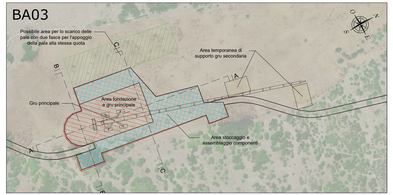

Fase di esercizio - scala 1:1.000

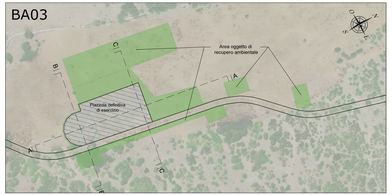

SEZIONI PIAZZOLA BA03 - SCALA 1:500

SEZIONE A-A

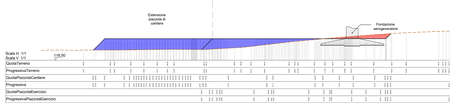

SEZIONE B-B

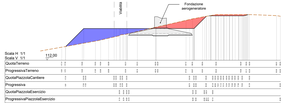

SEZIONE C-C

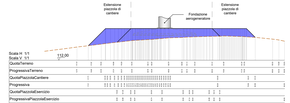

REGIONE SARDEGNA
Provincia di Oristano

IMPIANTO EOLICO NEI COMUNI DI BAULADU E PAULILATINO

POTENZA MASSIMA IN IMMISSIONE DI 70,8 MW
COMPRENSIVA DI SISTEMA DI ACCUMULO INTEGRATO DA 15 MW

Oggetto: PROGETTO DEFINITIVO

PIAZZOLE E MACCHINA - DETTAGLIO PLANIMETRICO, SEZIONI RAPPRESENTATIVE E INQUADRAMENTO FOTOGRAFICO

SR-BP-TC09a

Scala: Varie

Data	Rev.	Descrizione	Verif.	Conval.	Appr.
23 Marzo 2024	1	Integrazioni volontarie	**MR**	GF	SR
13 Novembre 2022	0	Emissione per procedura di VIA	AC	GF	SR

A cura di:
J.A.T. Consulenza e progetti S.r.l.
Dott. Ing. Giuseppe Frongia

Gruppo di progettazione:
Dott. Ing. Giuseppe Frongia
Dott. Ing. Antonio Madeddu
Dott. Ing. Simone Madeddu
Dott. Ing. Alessandro Madeddu
Dott. Ing. Tyler Andrew Capps
Dott. Ing. Antonio Piseddu
Dott. Ing. Paolo Sanna
Dott. Ing. Alessandro Frongia
Dott. Ing. Gianluca Melis
Dott. Ing. Luca Piras
Dott. Ing. Yuri Stefano Pili
Dott. Ing. Gianluca Pili

Specialisti specialisti:
Ing. Antonio Paolo Ajroldi
Dott. Geol. Giuseppe Antonio Ligas
Dott. Geol. Maria Francesca Lecca (geologo)
Dott. Agr. Giovanni Battista Lai (agronomo)
Dott. Nat. Francesco Manca (Flora)
Dott. Nat. Gianluca Casula (Fauna)
Dott.ssa Maria Rosa Arcangeloni
Dott. Archeologo Giovanni Ugas
Dott. Matteo Tutt (Archeologo)

Progettazione:
Dott. Ing. Giuseppe Frongia

ORDINE DEGLI INGEGNERI DELLA PROVINCIA DI CAGLIARI
Dott. Ing. Giuseppe Frongia
Iscritto all'albo n. 3451

Il Committente:

SORGENIA RENEWABLES S.R.L.
Via Algardi, 4
20148 Milano (MI)

iat CONSULENZA E PROGETTI S.r.l.
Via Giovanni Maria Angioy, 33 - 09170 Oristano (OR)
P.IVA 01081560952

sorgenia RENEWABLES

RT Editor	Dott. Ing. Giuseppe Frongia (Ingegnere Iscritto all'Albo Ordine degli Ingegneri della Provincia di Cagliari)	Dott. Ing. Simone Madeddu (Ingegnere Iscritto all'Albo Ordine degli Ingegneri della Provincia di Oristano)	DELIVERABLE
Dott. Ing. Giuseppe Frongia	Dott. Ing. Simone Madeddu	Dott. Ing. Alessandro Madeddu	SR-BP-TC09a

J.A.T. Consulenza e progetti S.r.l. con sede legale - Via Michele Kosta e Beck, 21 (ex SS 131 - km 122,500) - Tel. 0783 - 419.015 - 419.016
Il presente documento non può essere ceduto a terzi, riprodotto o trasmesso a chiunque altro senza il consenso scritto della J.A.T. Consulenza e progetti S.r.l.
Copyright © J.A.T. Consulenza e progetti S.r.l. - Tutti i diritti riservati ai sensi della legge n. 633/1941 e successive modifiche e integrazioni