PLANIMETRIE PIAZZOLA BA04

Vista area piazzola BA04

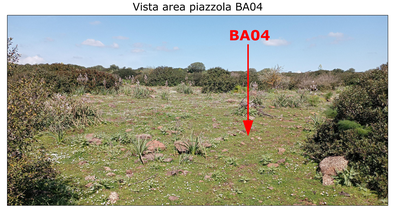

Fase di cantiere - scala 1:1.000

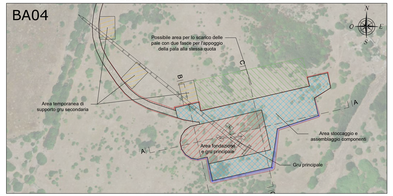

Fase di esercizio - scala 1:1.000

SEZIONI PIAZZOLA BA04 - SCALA 1:500

SEZIONE A-A

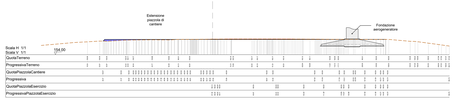

SEZIONE B-B

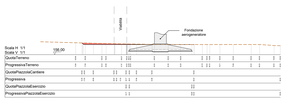

SEZIONE C-C

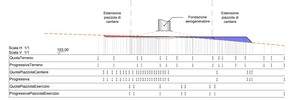

LEGENDA PLANIMETRIE CANTIERE

SIMBOLO	DESCRIZIONE
	Fondazione Aerogeneratori
	Tracciato di accesso alle piazzole
	Scarpata in rilevato
	Scarpata in scavo
	Area fondazione e gru principale
	Area stoccaggio e assemblaggio componenti
	Corridoio temporaneo di accesso alle piazzole di supporto gru secondaria
	Piazzole temporanee di supporto gru secondaria
	Area scarico e stoccaggio pale

LEGENDA PLANIMETRIE ESERCIZIO

SIMBOLO	DESCRIZIONE
	Piazzola definitiva di esercizio
	Aree oggetto di recupero ambientale al termine della fase di installazione degli aerogeneratori
	Scarpate oggetto di recupero ambientale

LEGENDA SEZIONI

SIMBOLO	DESCRIZIONE
	Profilo terreno
	Profilo piazzola
	Aree in rilevato
	Aree in scavo

PLANIMETRIE PIAZZOLA PA05

Vista area piazzola PA05

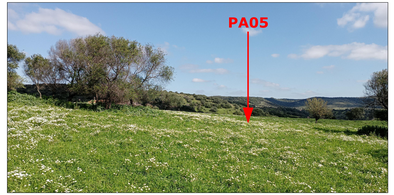

Fase di cantiere - scala 1:1.000

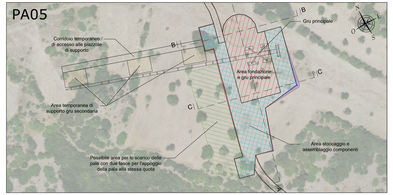

Fase di esercizio - scala 1:1.000

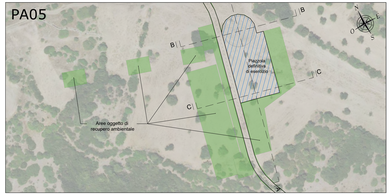

SEZIONI PIAZZOLA PA05 - SCALA 1:500

SEZIONE A-A

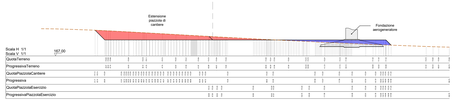

SEZIONE B-B

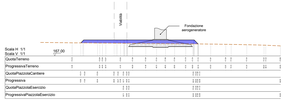

SEZIONE C-C

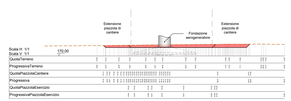

PLANIMETRIE PIAZZOLA PA06

Vista area piazzola PA06

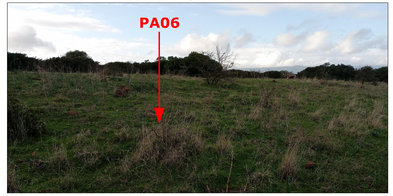

Fase di cantiere - scala 1:1.000

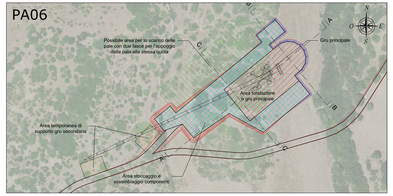

Fase di esercizio - scala 1:1.000

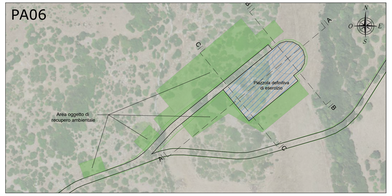

SEZIONI PIAZZOLA PA06 - SCALA 1:500

SEZIONE A-A

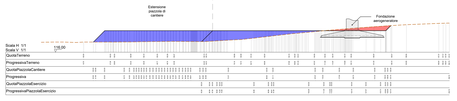

SEZIONE B-B

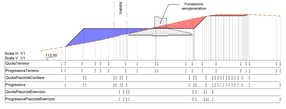

SEZIONE C-C

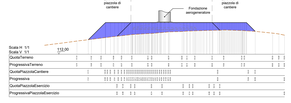

REGIONE SARDEGNA
Provincia di Oristano

IMPIANTO EOLICO NEI COMUNI DI BAULADU E PAULILATINO

POTENZA MASSIMA IN IMMISSIONE DI 70,8 MW
COMPRENSIVA DI SISTEMA DI ACCUMULO INTEGRATO DA 15 MW

Oggetto: PROGETTO DEFINITIVO

PIAZZOLE DI MACCHINA - DETTAGLIO PLANIMETRICO, SEZIONI RAPPRESENTATIVE E INQUADRAMENTO FOTOGRAFICO

Codice elaborato: **SR-BP-TC086**

Scala: 1000 / 500

Data	Rev.	Descrizione	Verif.	Convl.	Appr.
25 Marzo 2024	1	Integrazioni volontarie	MU	GF	SB
14 Novembre 2022	0	Emissione per procedura di VIA	AT	GF	SB

A cura di:
I.A.T. Consulenza e progetti S.r.l.
Dott. Ing. Giuseppe Frongia

Direzione di progettazione:
Dott. Ing. Giuseppe Frongia

Gruppo di progettazione:
Ing. Marco Abis
Ing. Simone Angioni
Ing. Mariano Balzarini
Ing. Alessandro Bellini
Ing. Tyler Andrew Capps
Ing. Giovanni Carboni
Ing. Paolo Congiu
Ing. Giuseppe Corda
Ing. Gianluca Melis
Ing. Luca Pinna
Ing. Ing. Yuan Zhenhua Ma
Ing. Alessandro Zedda

Specialisti specialistici:
Ing. Andrea Frongia (acustica)
Dott. Geol. Gianluca Carmelo Lampreo
Dott. Geol. Maria Francesca Lampreo (geologia)
Dott. Arch. Giovanni Battista Lampreo
Dott. Nat. Fiorisabina Manca (Flora)
Dott. Nat. Gianluca Sarti (Fauna)
Dott. Arch. Maria Rosa Urracheddu
Dott. Archeologo Alessandro Usai (archeologia)
Dott. Antonio Tutti (archeologia)

Progettazione:
Dott. Ing. Giuseppe Frongia
ORDINE DEGLI INGEGNERI DELLA PROVINCIA DI CAGLIARI
n. iscr. Dott. Ing. Giuseppe Frongia

Il Committente:

SORGENIA RENEWABLES S.R.L.
Via Algardi, 8
20148 Milano (MI)

iat CONSULENZA E PROGETTI
Via Giovanni Maria Angioy, 33 - 09122 Cagliari
Tel. 070 2434611 - Fax 070 2434612
info@iatprogetti.it - iatprogetti@pec.it
Sede Legale: Via Roma, 223 - 09123 Cagliari
Sede Operativa: Via Giovanni Maria Angioy, 33 - 09122 Cagliari
P.IVA 01033560952 - Cod. Fiscale 92005570952
Capitale Sociale: € 103.000,00 i.v.
R.E.A. Cagliari 146813

I.A.T. CONSULENZA E PROGETTI S.r.l. con socio unico - Via Renato Rossi n.1 - 07.1.0E.07 - 2011-2-1 capitali, Tel.+39.070.4194741
Il presente documento non può essere riprodotto o trasmesso a soggetti diversi da quelli cui è stato consegnato, in tutto o in parte, senza autorizzazione della I.A.T. CONSULENZA E PROGETTI S.r.l. Si fa divieto di utilizzarlo o di comunicarlo a terzi per qualsiasi scopo, salvo quanto previsto da accordi scritti.