

Ricognizione
8dbb8dabee34799b79631eafdd29e87
Unità di ricognizione 81 - Data 2024/02/29

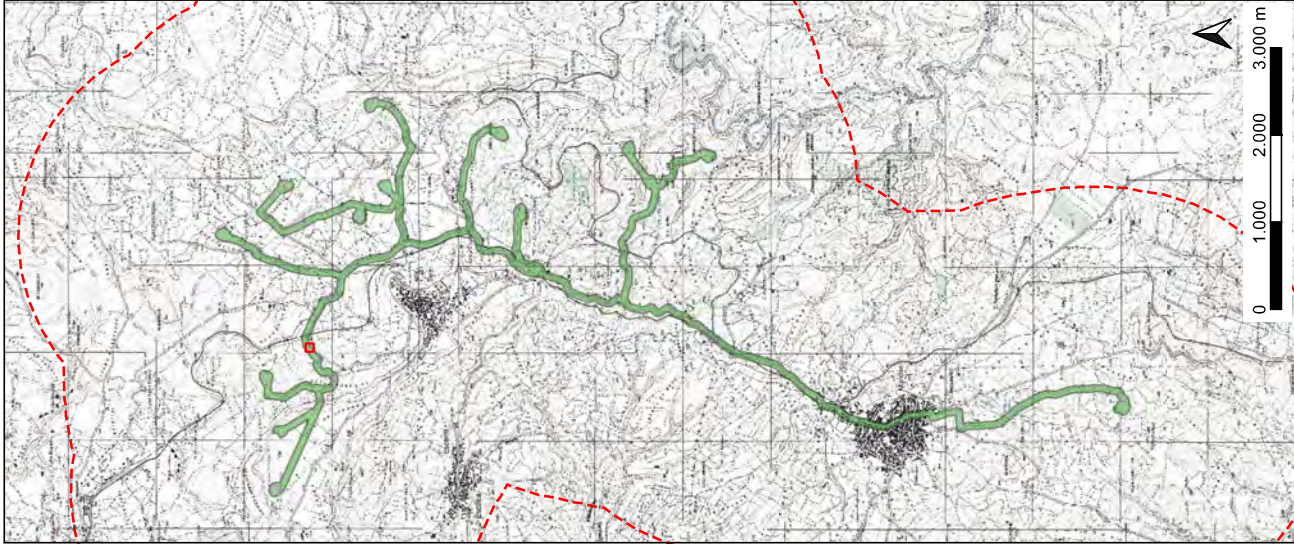

Visibilità del suolo [°]: 1

Copertura del suolo [°]: superficie boscata e ambiente seminaturale

Sintesi geomorfologica [°]: Terreno lasciato ad incolto, inaccessibile, si vedono clasti di dimensioni medie e grandi non si notano strutturazioni o morfologie che possano rimandare a evidenze archeologiche

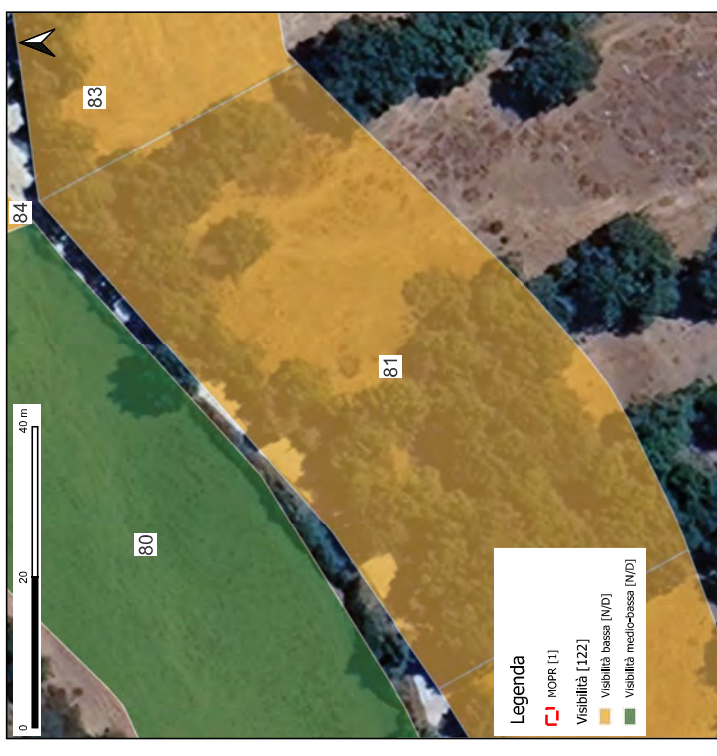

Ricognizione
8dbb8dabee34799b79631eafdd29e87
Unità di ricognizione 82 - Data 2024/02/29

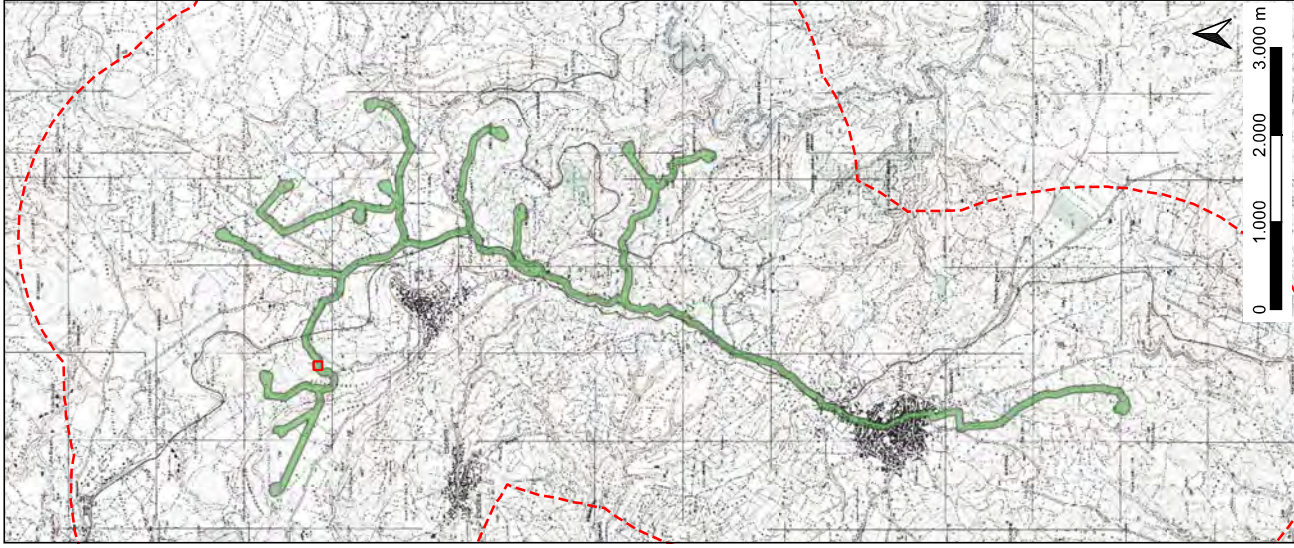

Visibilità del suolo [°]: 1

Copertura del suolo [°]: superficie boscata e ambiente seminaturale

Sintesi geomorfologica [°]: Campo a mezza costa con presenza massiccia di alberi non si notano strutture evidenti, il campo è lasciato a incolto, inaccessibile



Ricognizione
8dbb8dabeea34799b79631eafdd29e87
Unità di ricognizione 83 - Data 2024/02/29

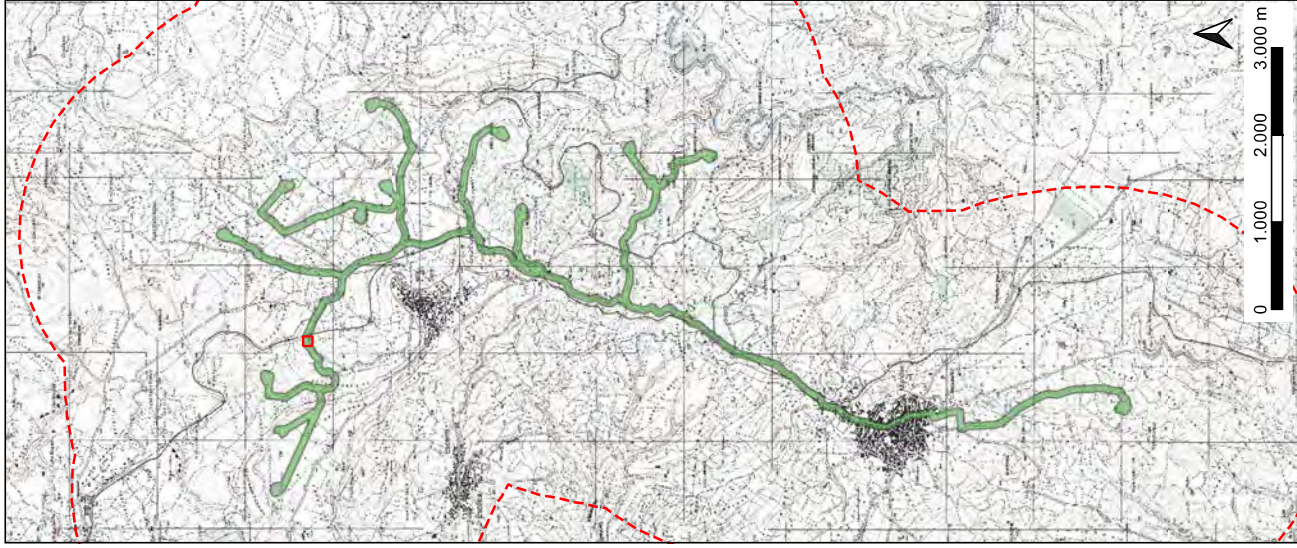

Visibilità del suolo [°]: 1

Copertura del suolo [°]: superficie boscata e ambiente seminaturale

Sintesi geomorfologica [°]: Campo incolto lasciato a pascolo, alberi radi, non si vedono clasti, inaccessibile, da fuori non si notano materiali archeologici a terra né strutture.



Ricognizione
8dbb8dabee34799b79631eafdd29e87
Unità di ricognizione 84 - Data 2024/02/29

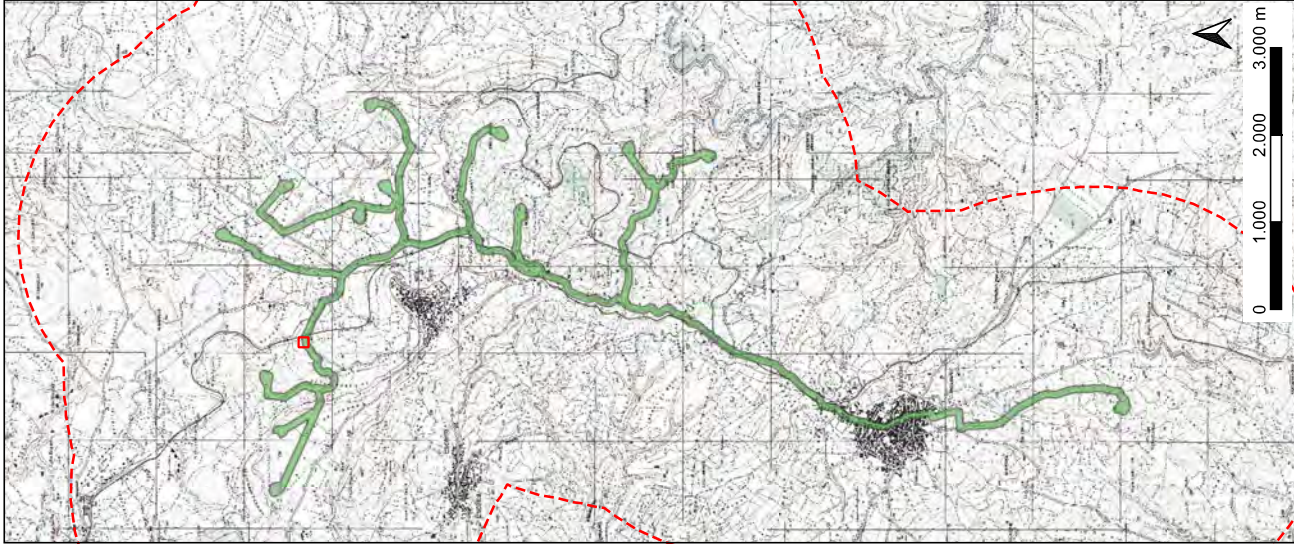

Visibilità del suolo [°]: 1

Copertura del suolo [°]: superficie boscata e ambiente seminaturale

Sintesi geomorfologica [°]: Prato lasciato incolto con evidenti clasti di medie e piccole dimensioni non si nota una saturazione degli stessi, il terreno si presenta abbastanza pianeggiante e non si notano morfologie legate a struttura ed evidenze archeologiche



Ricognizione
8dbb8dabee34799b79631eafdd29e87
Unità di ricognizione 85 - Data 2024/02/29

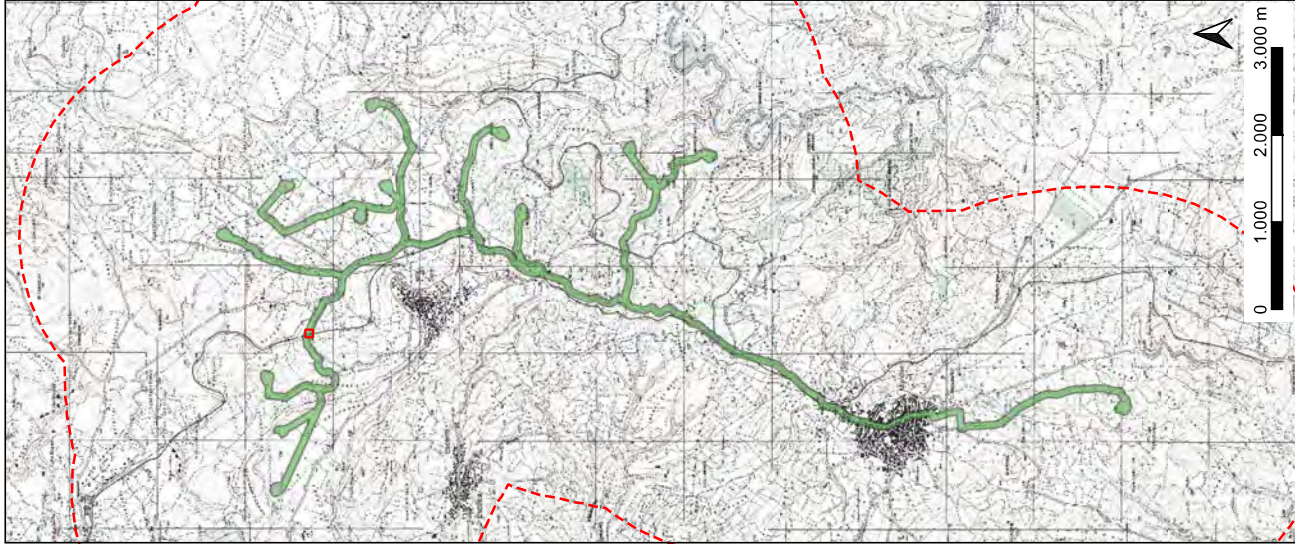

Visibilità del suolo [°]: 1

Copertura del suolo [°]: superficie boscata e ambiente seminaturale

Sintesi geomorfologica [°]: Superficie incolta con erba alta e sterpaglie, inaccessibile, da fuori non si notano materiali a terra data l'erba alta e nessun tipo di strutturazione



Ricognizione
8dbb8dabee34799b79631eafdd29e87
Unità di ricognizione 86 - Data 2024/02/29

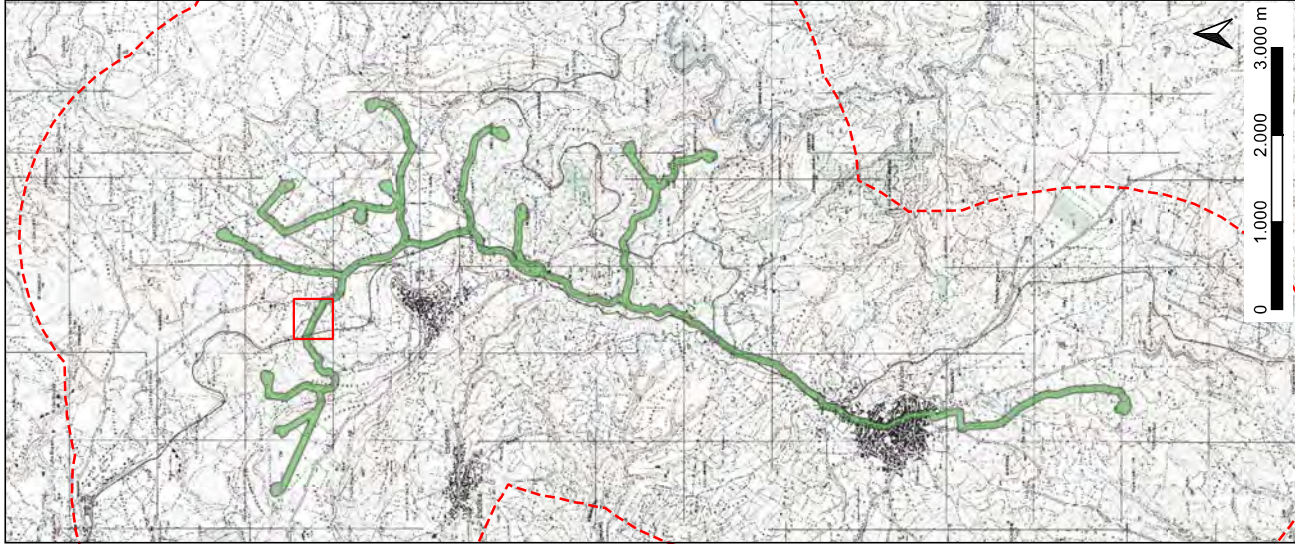

Visibilità del suolo [°]: 1

Copertura del suolo [°]: superficie boscata e ambiente seminaturale

Sintesi geomorfologica [°]: Superficie erbosa lasciata a pascolo, erba abbastanza alta, inaccessibile, da fuori non si notano materiali archeologici ne strutturazione anche a causa dell'erba alta, no clasti



Ricognizione

8dbb8dabee34799b79631eafdd29e87
Unità di ricognizione 87 - Data 2024/02/29

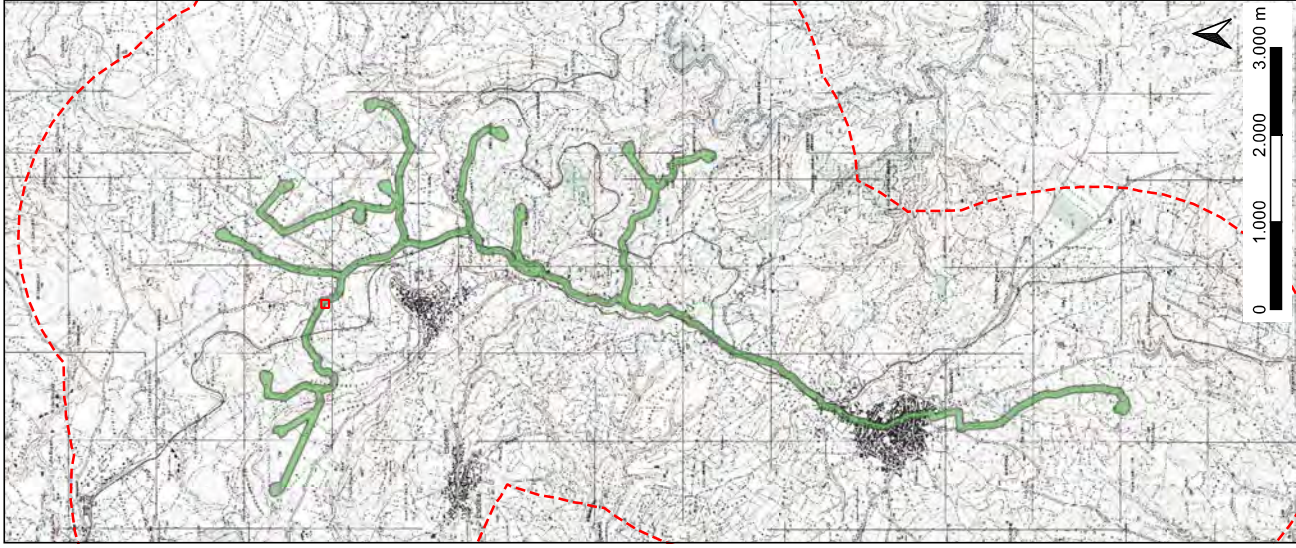

Visibilità del suolo [°]: 2

Copertura del suolo [°]: superficie boscata e ambiente seminaturale

Sintesi geomorfologica [°]: Area in colta con sterpaglie e vegetazione alta selvatica, clasti di piccole dimensioni, da fuori non è possibile individuare materiale archeologico anche a causa dell'erba alta né un qualsiasi tipo di strutturazione



Ricognizione

8dbb8dabee34799b79631eafdd29e87
Unità di ricognizione 88 - Data 2024/02/29

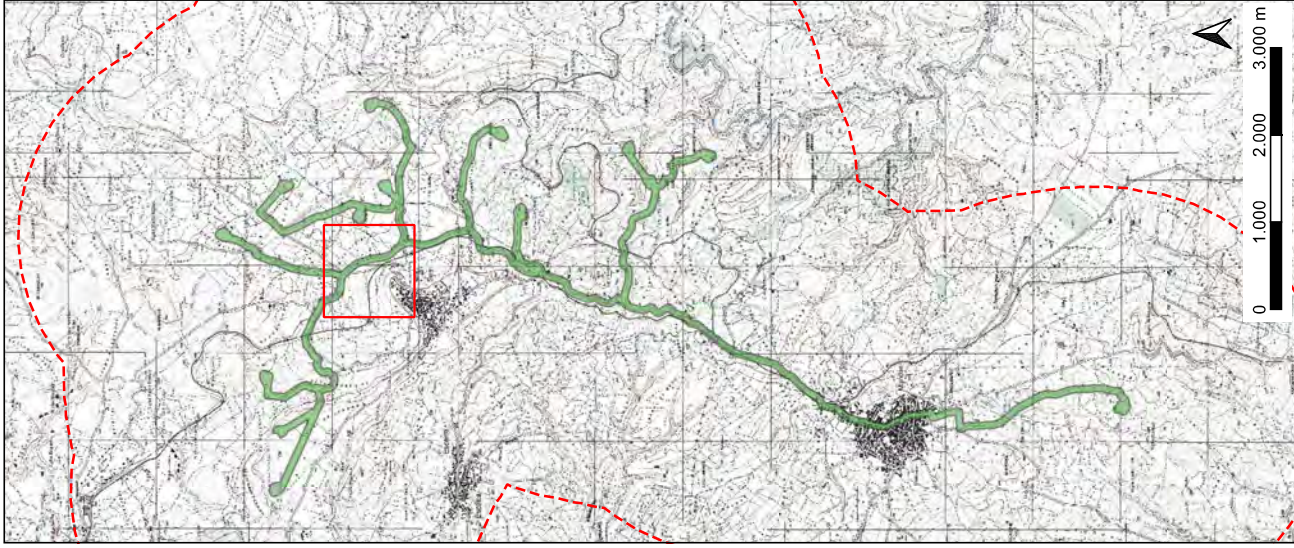

Visibilità del suolo [°]: 2

Copertura del suolo [°]: superficie boscata e ambiente seminaturale - Incolto

Sintesi geomorfologica [°]: Campi lasciati a pascolo, l'erba è alta quindi la visibilità è nulla, non si notano presenze di clasti, inaccessibili per la presenza di reti e di muri confinari, da fuori non si vedono materiali anche a causa dell'erba alta

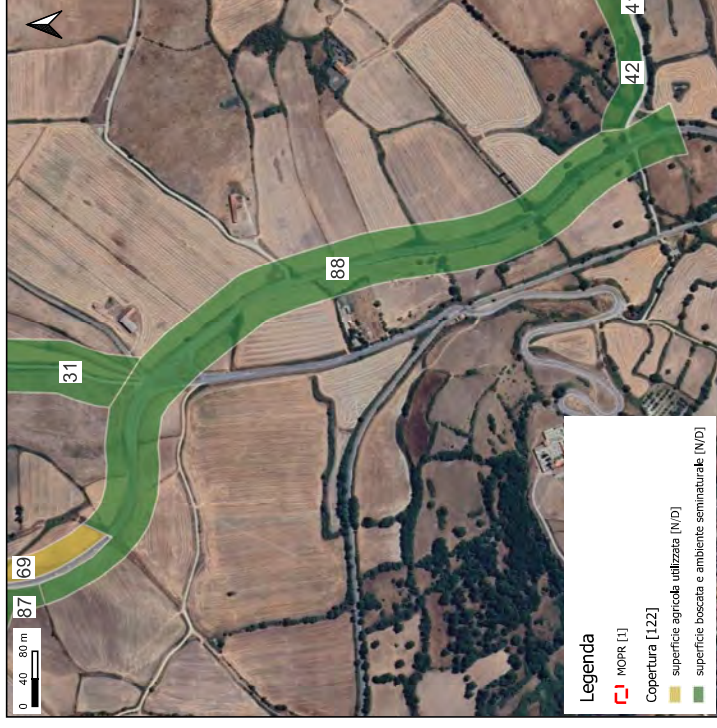

Legenda

- MOPR [1]
- Copertura [L22]
- superficie agricola utilizzata [N/D]
- superficie boscata e ambiente seminaturale [N/D]

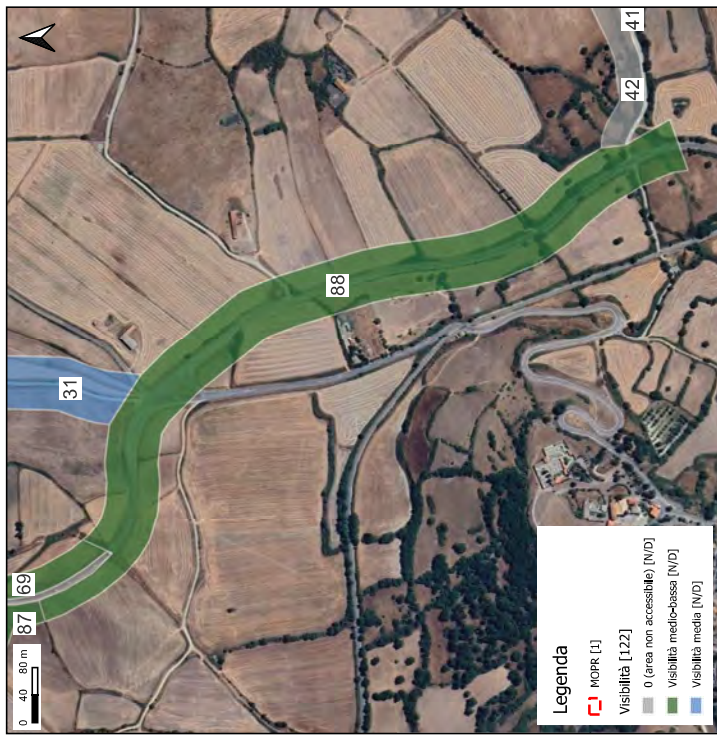

Legenda

- MOPR [1]
- Visibilità [L22]
- 0 (area non accessibile) [N/D]
- Visibilità medio-bassa [N/D]
- Visibilità media [N/D]

Ricognizione
8dbb8dabee34799b79631eafdd29e87
Unità di ricognizione 89 - Data 2024/02/29

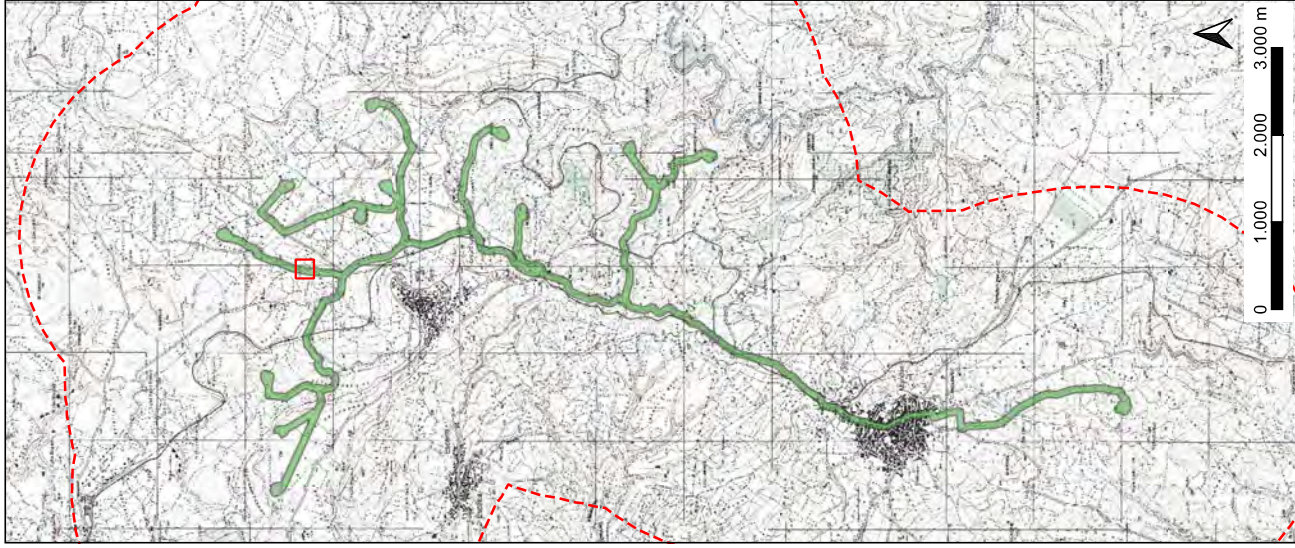

Visibilità del suolo [°]: 4

Sintesi geomorfologica [°]: Campo trinciato, seminato a pascolo con dispersione di ciottoli, clasti di piccole e medie dimensioni, si rintracciano materiali ceramici (tra cui un orfo), accessibile

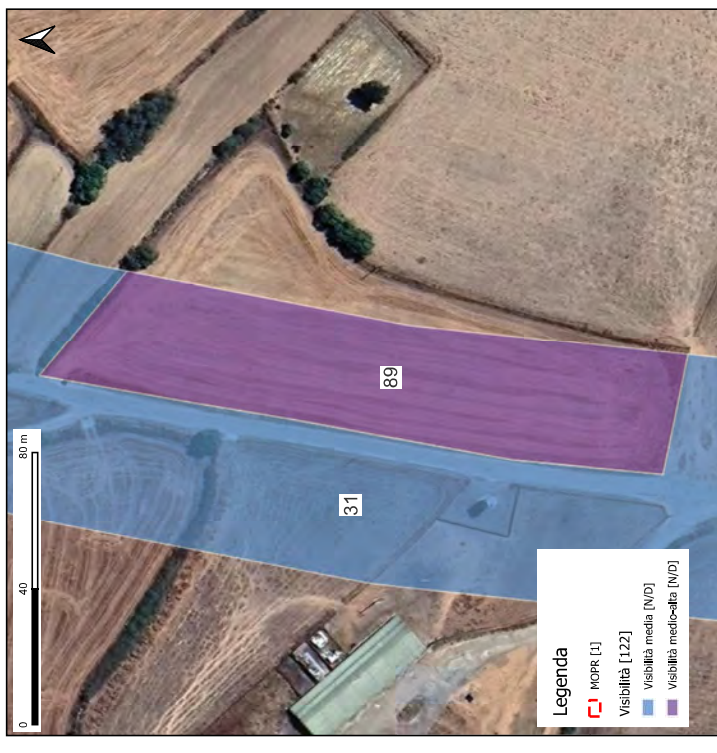

Ricognizione
8dbb8dabee34799b79631eafdd29e87
Unità di ricognizione 90 - Data 2024/02/29

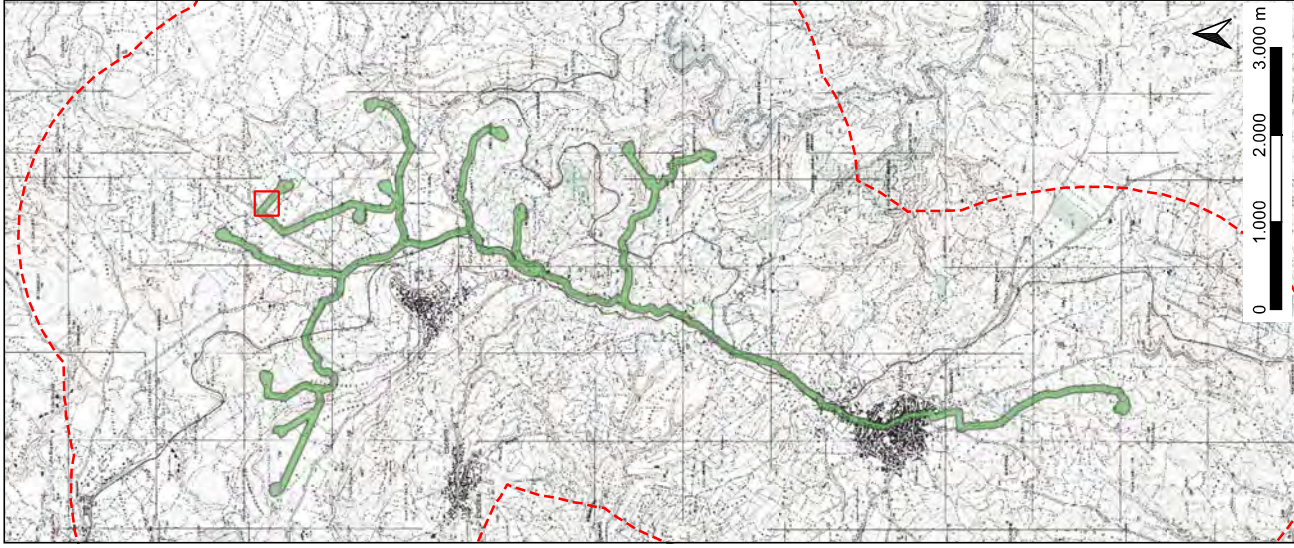

Visibilità del suolo [°]: 3

Copertura del suolo [°]: superficie boscata e ambiente seminaturale

Sintesi geomorfologica [°]: Campo coltivato a pascolo con erba bassa e rada, accessibile, non si trovano frammenti ceramici ma è sicuramente dovuto alla presenza del manto (i campi dove è con spostamento della terra c'è ceramica). Pochi e radi clasti (tufacer?) e qualche ciottol



Ricognizione
8dbb8dabee34799b79631eafdd29e87
Unità di ricognizione 91 - Data 2024/02/29

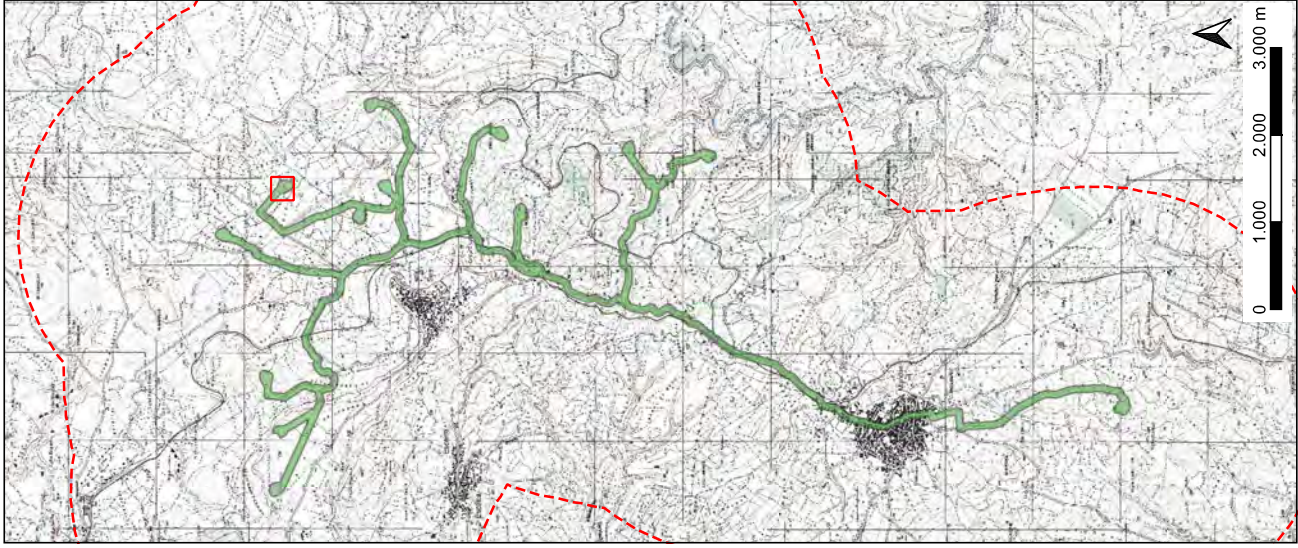

Visibilità del suolo [°]: 4

Copertura del suolo [°]: superficie boscata e ambiente seminaturale

Sintesi geomorfologica [°]: Campo destinato al pascolo con leggera spostamento di terra (fresature?), pochi clasti (tufacei?) qualche ciottolo, frammenti ceramici sporadici ma ben visibili dove il terreno è stato smosso. Si pensa che i materiali ceramica sia presente sempre ma nas



Ricognizione
8dbb8dabee34799b79631eafdd29e87
Unità di ricognizione 92 - Data 2024/02/29

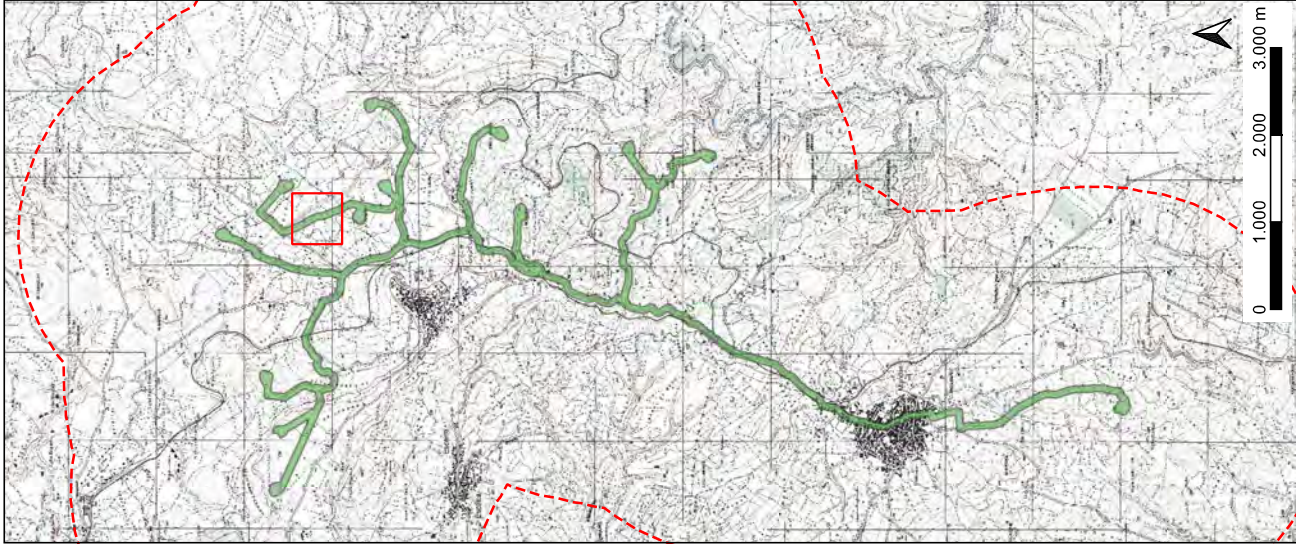

Visibilità del suolo [°]: 2

Copertura del suolo [°]: superficie boscata e ambiente seminaturale - Incolto

Sintesi geomorfologica [°]: Campo coltivato a pascolo con erba bassa e rada, inaccessibile, da fuori non si notano né materiali a terra né strutturazioni. Considerando che nei campi vicini dove la terra è stata smossa la ceramica c'è, si ipotizza che anche qua ci sia ma nascost



Ricognizione
8dbb8dabee34799b79631eafdd29e87
Unità di ricognizione 93 - Data 2024/02/29

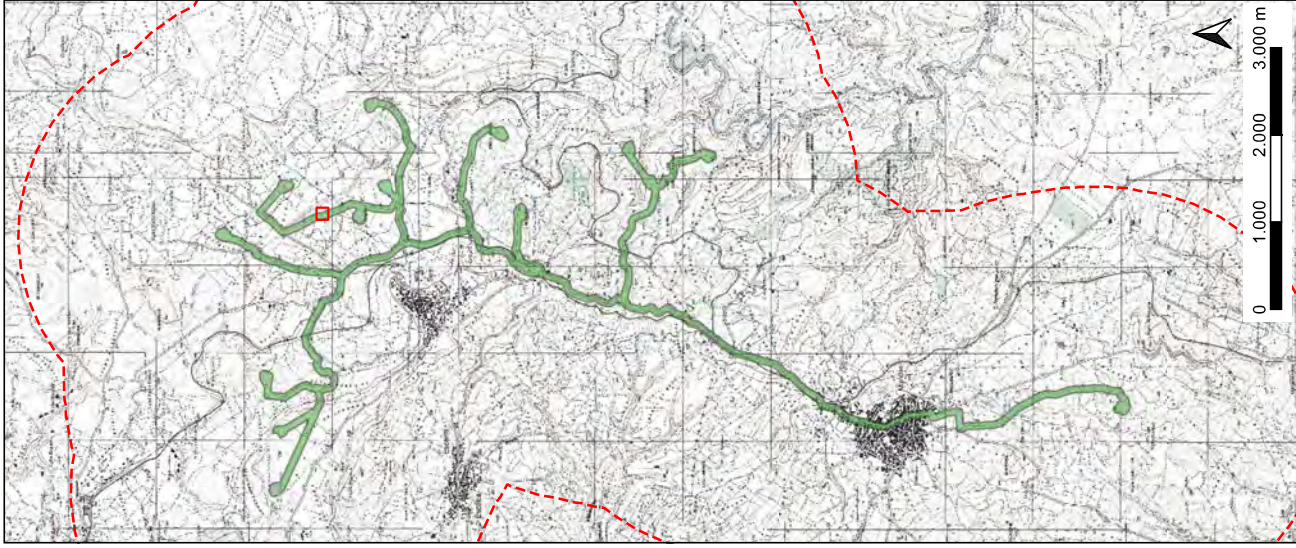

Visibilità del suolo [°]: 1

Copertura del suolo [°]: superficie boscata e ambiente seminaturale

Sintesi geomorfologica [°]: Campo coltivato con alberi da frutto, non accessibile, da fuori non si vedono né in ristrutturazioni nei materiali archeologici a terra, tuttavia è legato alla presenza del manto erboso e arboreo



Ricognizione
8dbb8dabee34799b79631eafdd29e87
Unità di ricognizione 94 - Data 2024/02/29

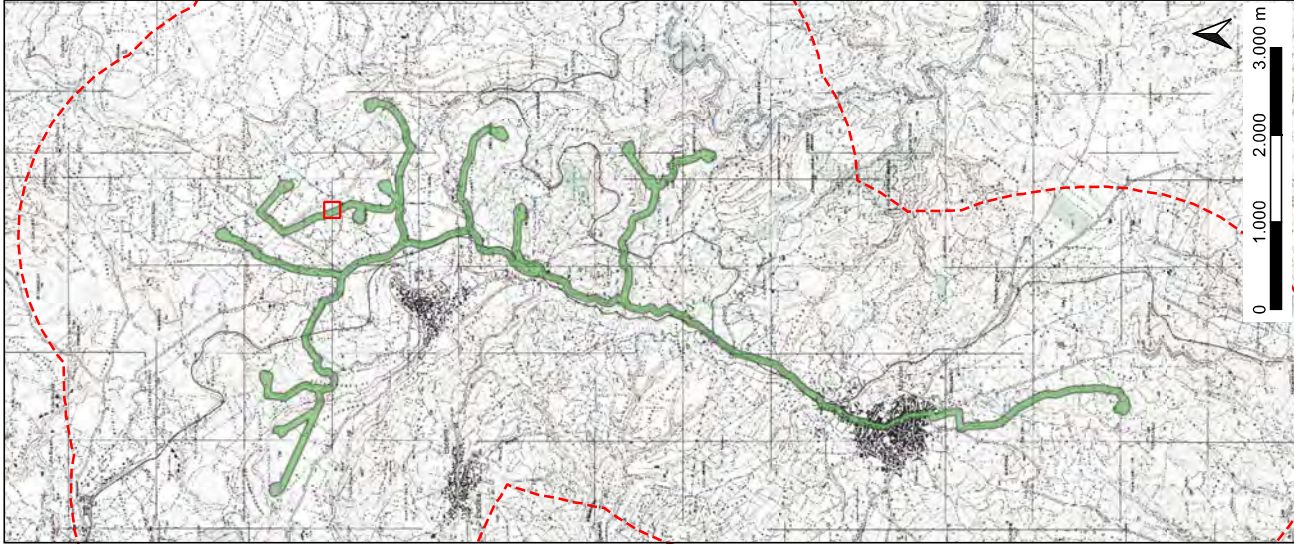

Visibilità del suolo [°]: 2

Copertura del suolo [°]: superficie boscata e ambiente seminaturale

Sintesi geomorfologica [°]: Superficie destinata al pascolo, con copertura erbosa rada e arbusti selvatici. Clasti di medie e piccole dimensioni sparsi. Inaccessibile, da fuori non si notano né materiali a terra né strutture.



Ricognizione
8dbb8dabee34799b79631eafdd29e87
Unità di ricognizione 95 - Data 2024/02/29

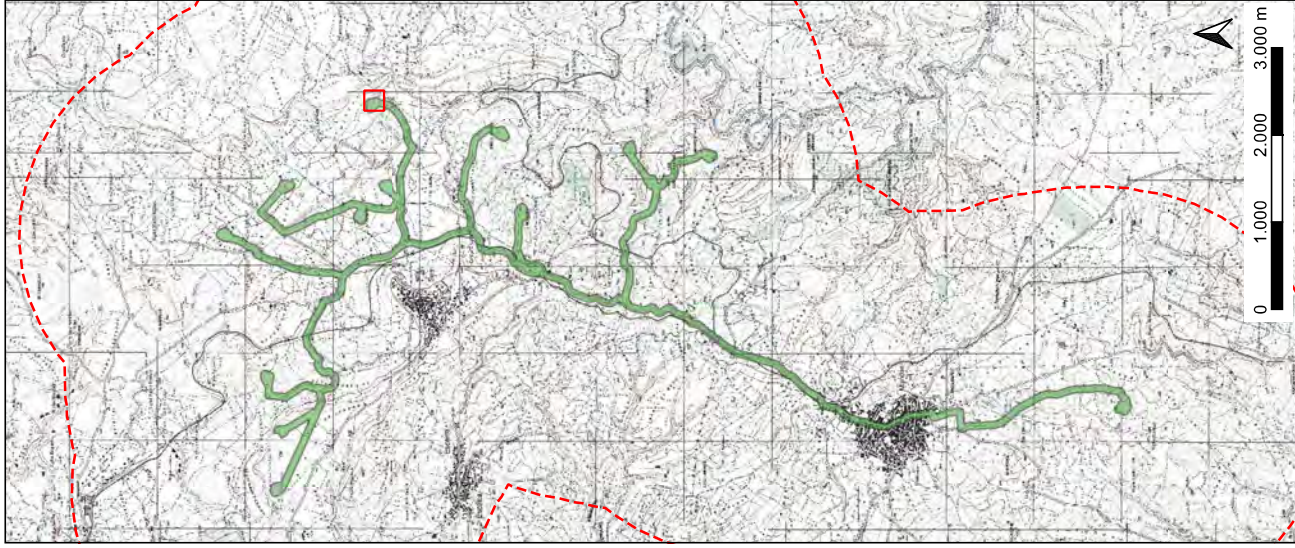

Visibilità del suolo [°]: 2

Copertura del suolo [°]: superficie boscata e ambiente seminaturale

Sintesi geomorfologica [°]: Superficie lasciata a pascolo, sul terreno si vedono ladri di medie e piccole dimensioni



Ricognizione
8dbb8dabee34799b79631eafdd29e87
Unità di ricognizione 96 - Data 2024/02/29

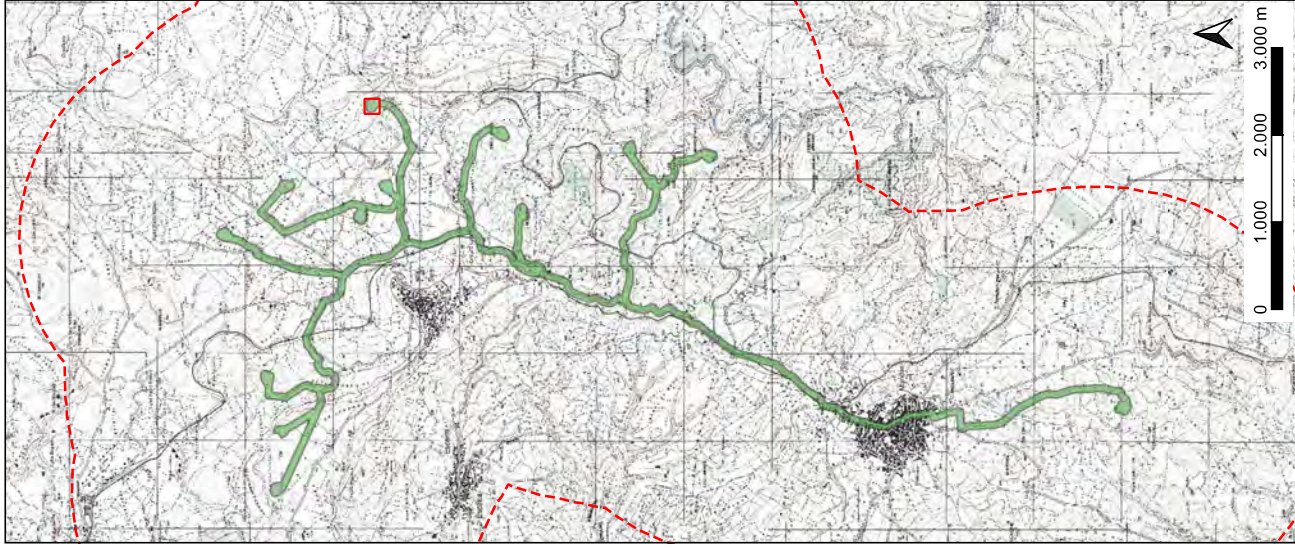

Visibilità del suolo [°]: 4

Copertura del suolo [°]: superficie agricola utilizzata

Sintesi geomorfologica [°]: Campo arato a mezza costa con buona visibilità



Ricognizione
8dbb8dabee34799b79631eafdd29e87
Unità di ricognizione 97 - Data 2024/02/29

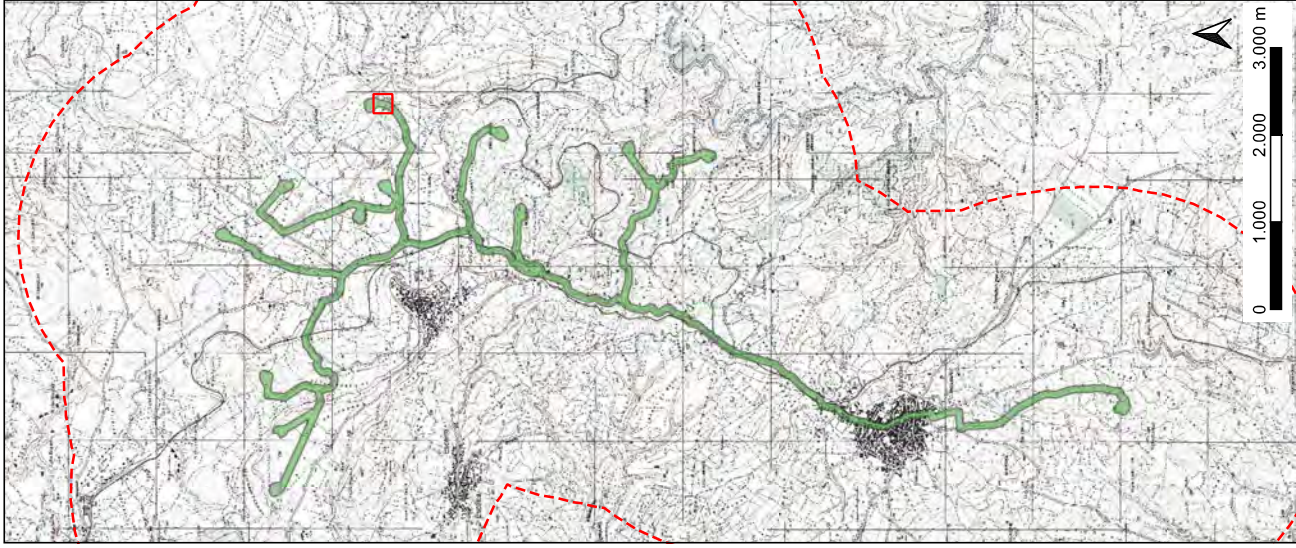

Visibilità del suolo [°]: 4

Copertura del suolo [°]: superficie boscata e ambiente seminaturale

Sintesi geomorfologica [°]: Campo testati osservati frammenti ceramici e strutturazionirinciato con clasti di medie e piccole dimensioni, accessibili, non sono stati osservati frammenti ceramici elo strutturazioni



Ricognizione
8dbb8dabee34799b79631eafdd29e87
Unità di ricognizione 98 - Data 2024/02/29

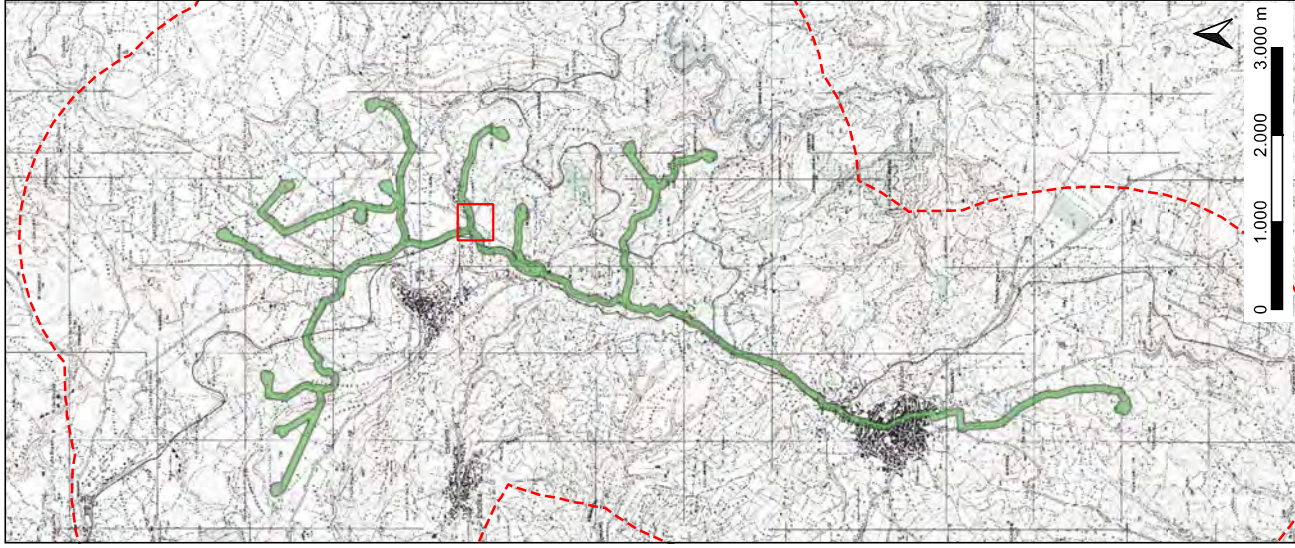

Visibilità del suolo [°]: 2

Copertura del suolo [°]: superficie boscata e ambiente seminaturale

Sintesi geomorfologica [°]: Campo incolto, erba rada, arbusti selvatici e alberi sparsi, clasti di medie e grandi dimensioni. Accessibile. No ceramica e strutturezioni



Legenda
MOPR [1]
Copertura [1,2,2]
superficie boscata e ambiente seminaturale [ND]



Legenda
MOPR [1]
Visibilità [1,2,2]
visibilità medio-bassa [ND]

Ricognizione
8dbb8dabee34799b79631eafdd29e87
Unità di ricognizione 99 - Data 2024/02/29

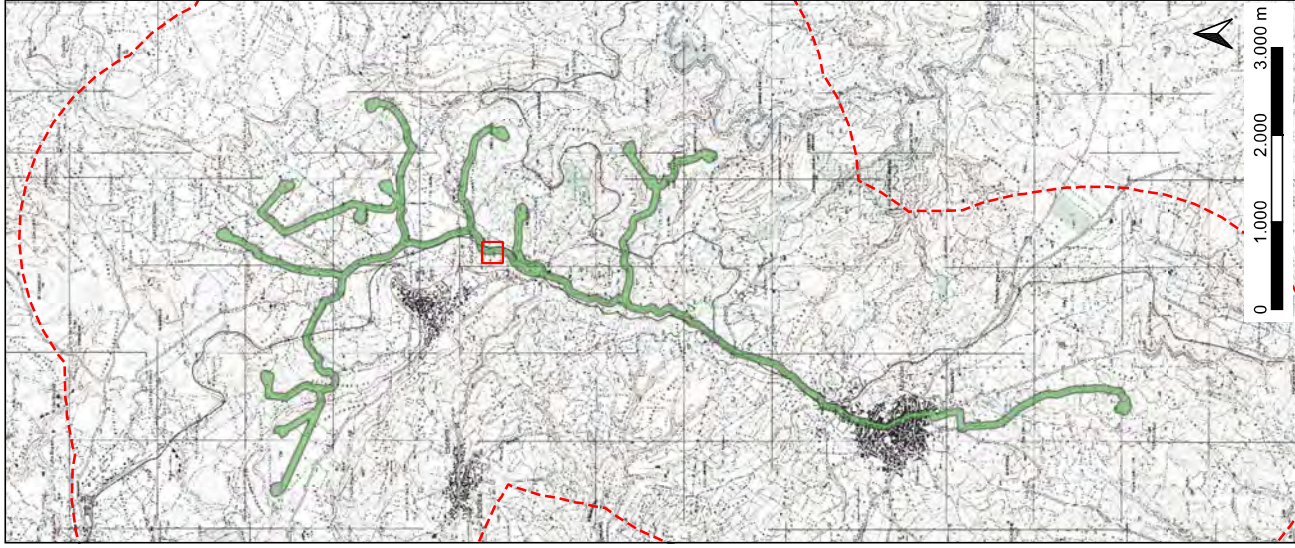

Visibilità del suolo [°]: 2

Copertura del suolo [°]: superficie boscata e ambiente seminaturale

Sintesi geomorfologica [°]: Campo destinato al pascolo con erba rada e bassa, accessibile parzialmente, non si notano elementi materiali e strutturali.



Ricognizione
8dbb8dabee34799b79631eafdd29e87
Unità di ricognizione 100 - Data 2024/03/01

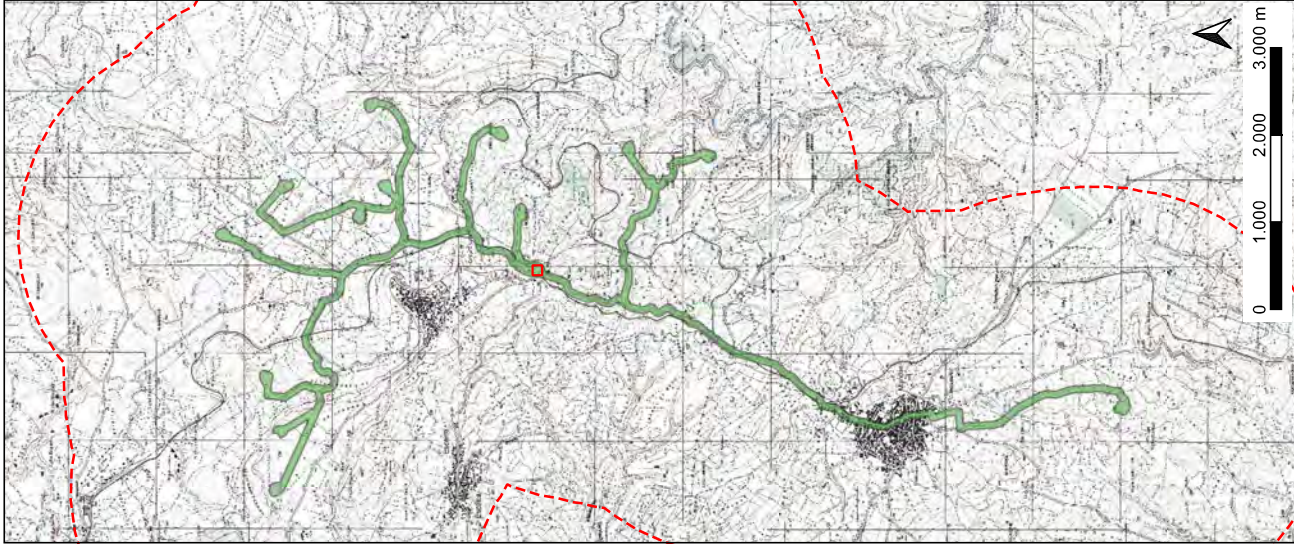

Visibilità del suolo [°]: 2

Copertura del suolo [°]: superficie boscata e ambiente seminaturale

Sintesi geomorfologica [°]: Campo incolto con vegetazione bassa rada e cespugliosa, erba rada e bassa, accessibile parzialmente, non si vedono né materiali a terra né ristrutturazioni di qualsiasi tipo



Ricognizione
8dbb8dabee34799b79631eafdd29e87
Unità di ricognizione 101 - Data 2024/03/01

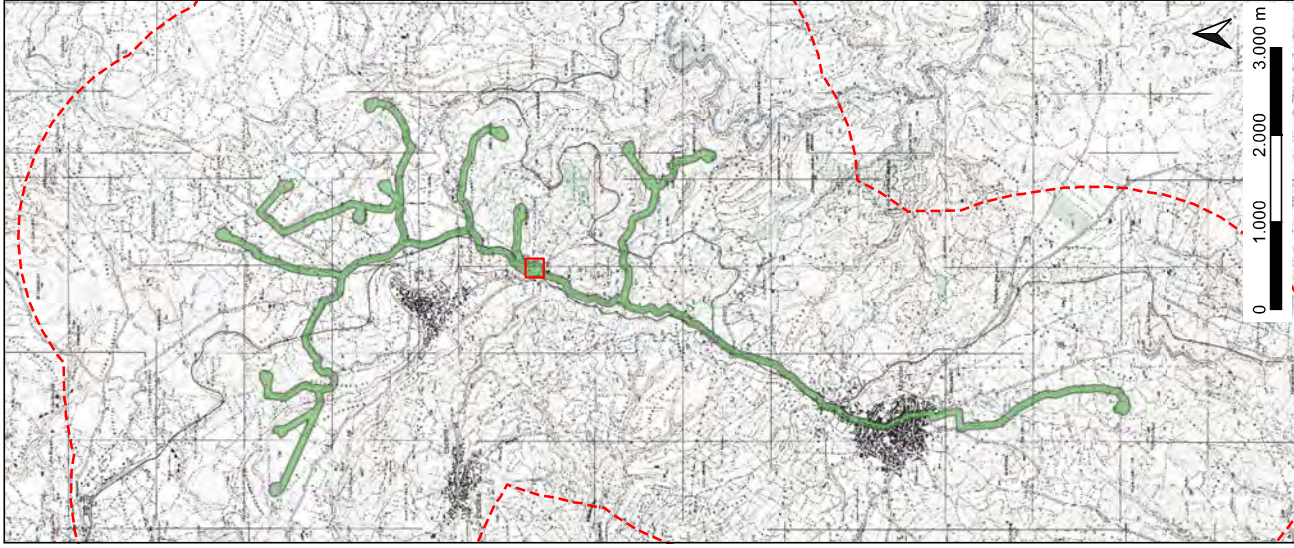

Visibilità del suolo [°]: 0 (area non accessibile)

Copertura del suolo [°]: superficie boscata e ambiente seminaturale

Sintesi geomorfologica [°]: Area incolta con arbusti e alberi di media e grande altezza, inaccessibile per vegetazione troppo alta, di conseguenza non è possibile notare nessuna evidenza archeologica



Ricognizione
8dbb8dabee34799b79631eafdd29e87
Unità di ricognizione 102 - Data 2024/03/01

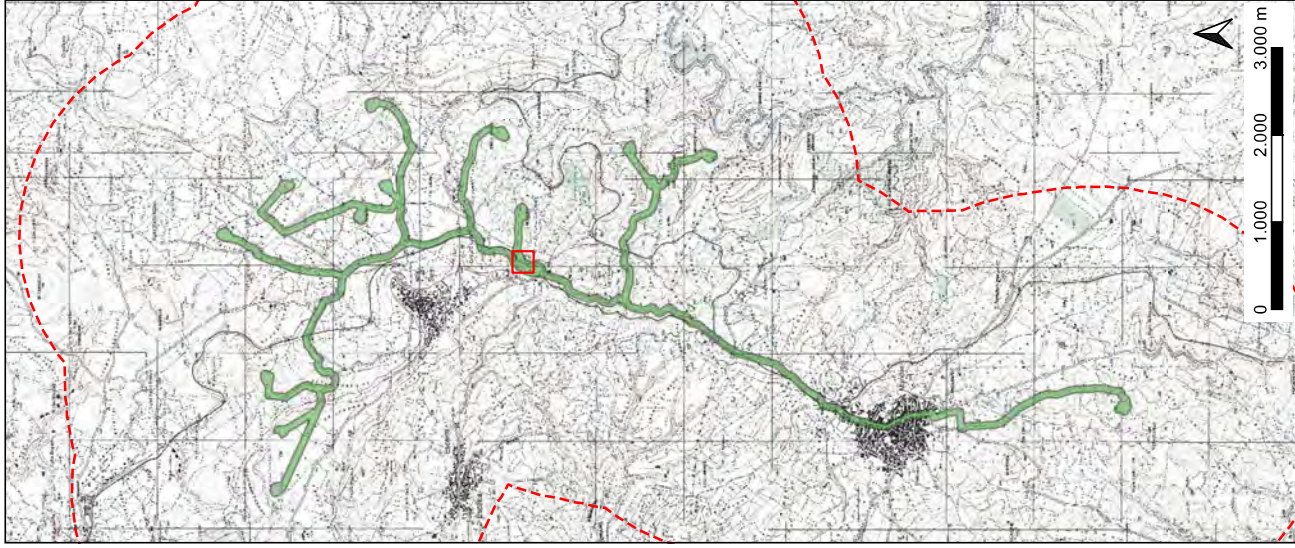

Visibilità del suolo [°]: 1

Copertura del suolo [°]: superficie boscata e ambiente seminaturale

Sintesi geomorfologica [°]: Campo destinato al pascolo, con erba rada e bassa, radi cespugli selvatici. Inaccessibile, da fuori non è possibile vedere né materiale archeologico né struttura.



Legenda
MOPR [1]
Visibilità [122]
0 (area non accessibile) [ND]
visibilità bassa [ND]
visibilità media [ND]

Legenda
MOPR [1]
Copertura [1,2,2]
superficie agricola utilizzata [ND]
superficie boscata e ambiente seminaturale [ND]

Ricognizione
8dbb8dabee34799b79631eafdd29e87
Unità di ricognizione 103 - Data 2024/03/01

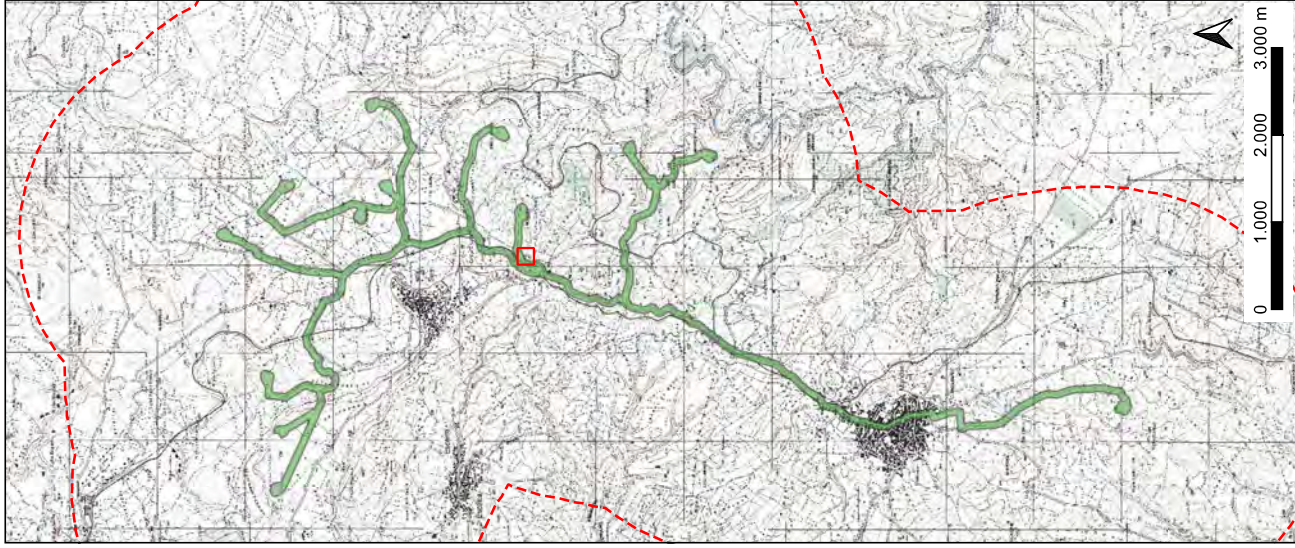

Visibilità del suolo [°]: 3

Copertura del suolo [°]: superficie boscata e ambiente seminaturale

Sintesi geomorfologica [°]: Campo lasciato ad agricoltura arboricola e al pascolo, manto erboso basso che permette di osservare a terra la presenza di tracce archeologiche. Accessibile. Non sono state osservate nei materiali né strutture.

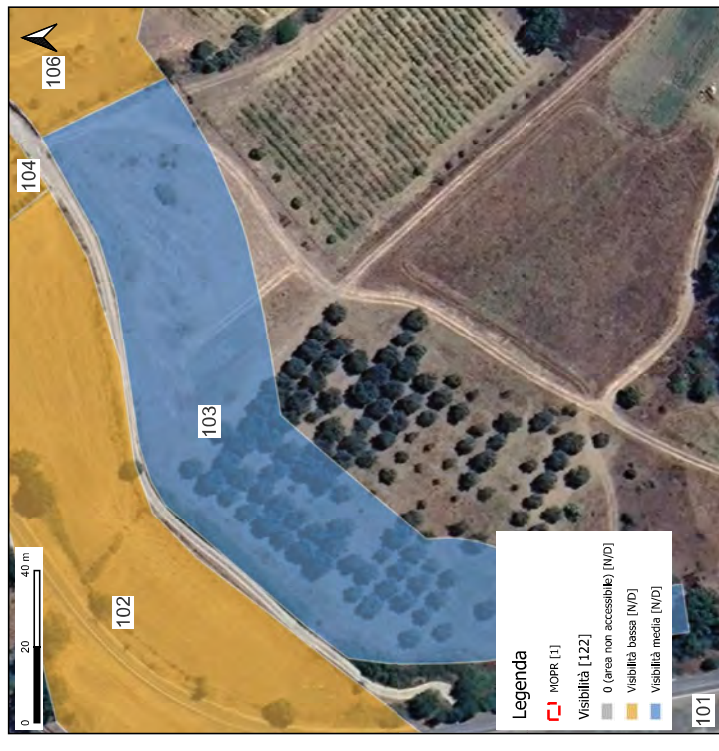

Ricognizione
8dbb8dabee34799b79631eafdd29e87
Unità di ricognizione 104 - Data 2024/03/01

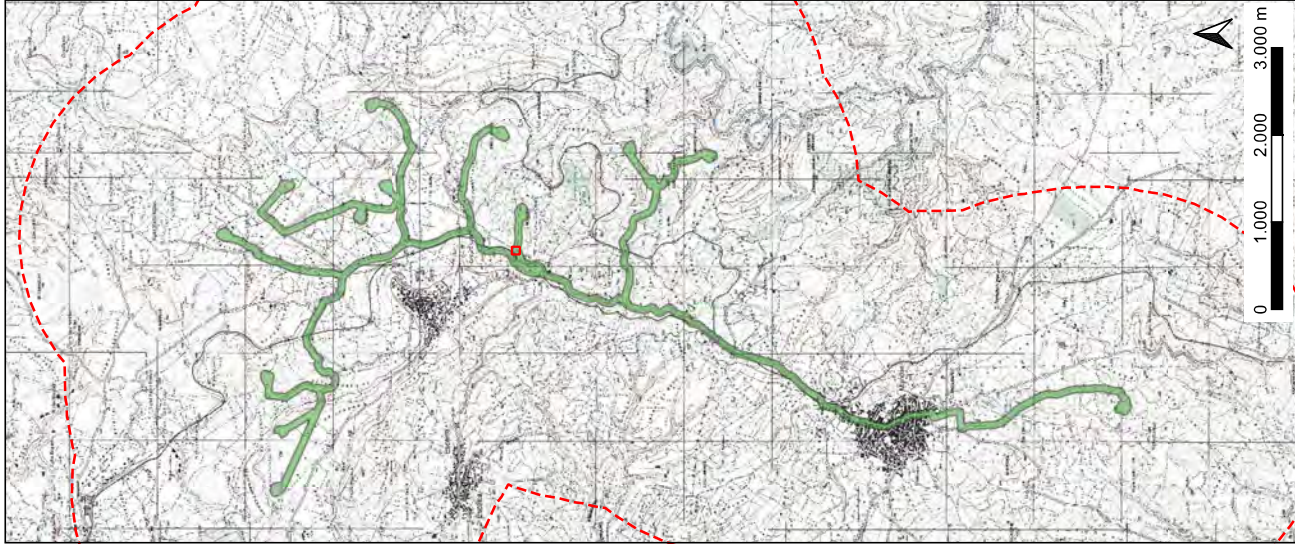

Visibilità del suolo [°]: 1

Copertura del suolo [°]: superficie agricola utilizzata

Sintesi geomorfologica [°]: Area destinata alla coltivazione di uliveti e altre essenze arboree copertura erbosa bassa. Inaccessibile, da fuori non sono stati osservati nei materiali né strutturazioni.



Ricognizione
8dbb8dabee34799b79631eafdd29e87
Unità di ricognizione 105 - Data 2024/03/01

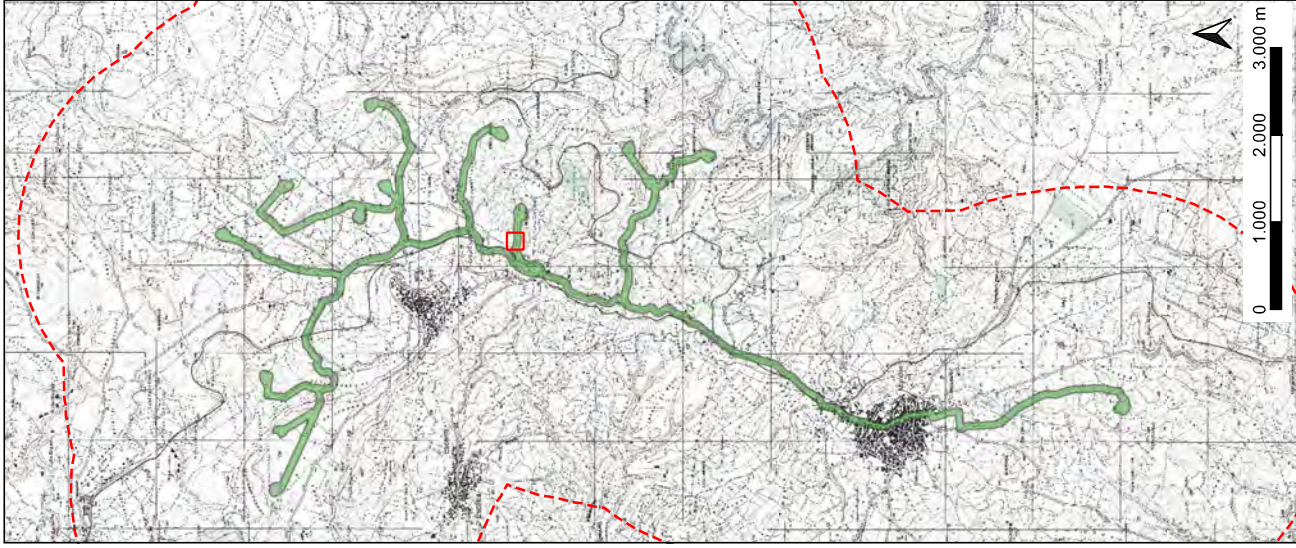

Visibilità del suolo [°]: 2

Copertura del suolo [°]: superficie boscata e ambiente seminaturale

Sintesi geomorfologica [°]: Campo incolto, con manto erboso medio-alto. Accessibile ma la presenza dell'erba e degli arbusti non rende possibile l'individuazione né di materiali né di strutture.



Ricognizione
8dbb8dabee34799b79631eafdd29e87
Unità di ricognizione 106 - Data 2024/03/01

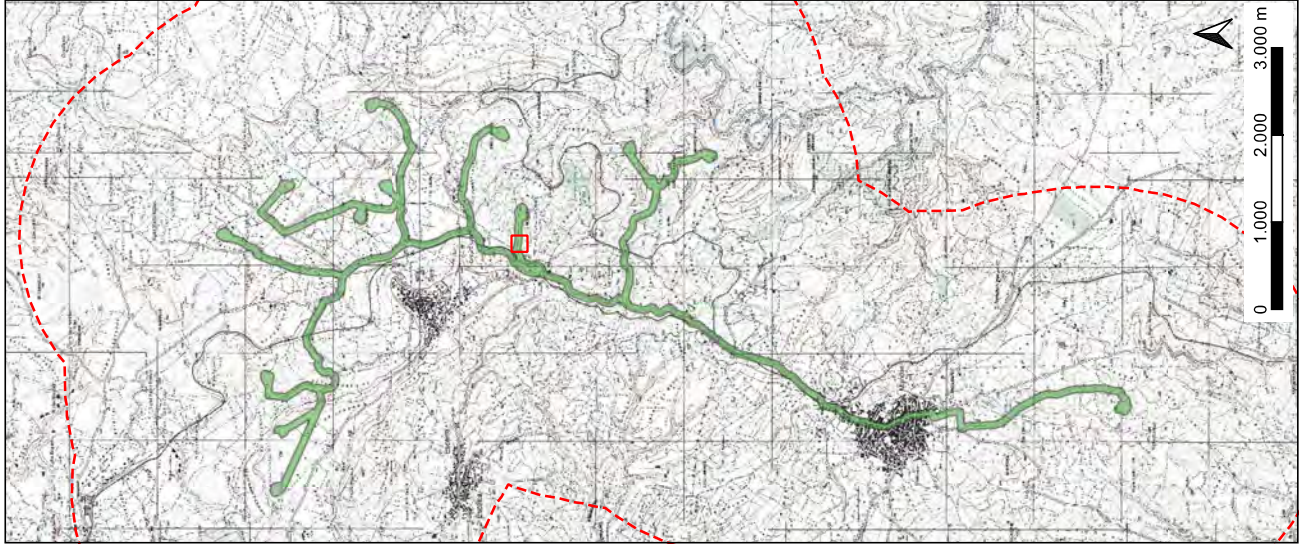

Visibilità del suolo [°]: 1

Copertura del suolo [°]: superficie agricola utilizzata

Sintesi geomorfologica [°]: Area inaccessibile perché privata è chiusa da cancelli e filo spinato, alcune parti sono destinate al pascolo altre sono destinate alla coltivazione della vite. Visibilità bassa ma da fuori non è possibile notare ne strutture



Ricognizione
8dbb8dabee34799b79631eafdd29e87
Unità di ricognizione 107 - Data 2024/03/01

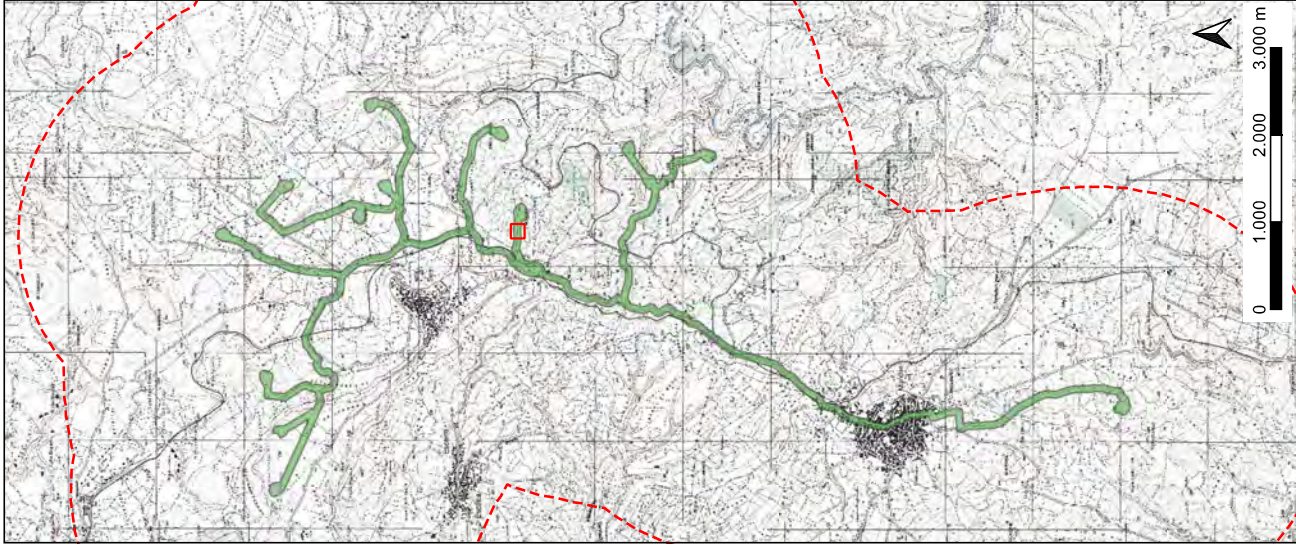

Visibilità del suolo [°]: 0 (area non accessibile)

Copertura del suolo [°]: superficie boscata e ambiente seminaturale

Sintesi geomorfologica [°]: Area inaccessibile per la presenza di fitta macchia mediterranea e arbusti selvatici. Data la vegetazione è impossibile rintracciare qualsiasi traccia archeologica, materiali.



Ricognizione
8dbb8dabee34799b79631eafdd29e87
Unità di ricognizione 108 - Data 2024/03/01

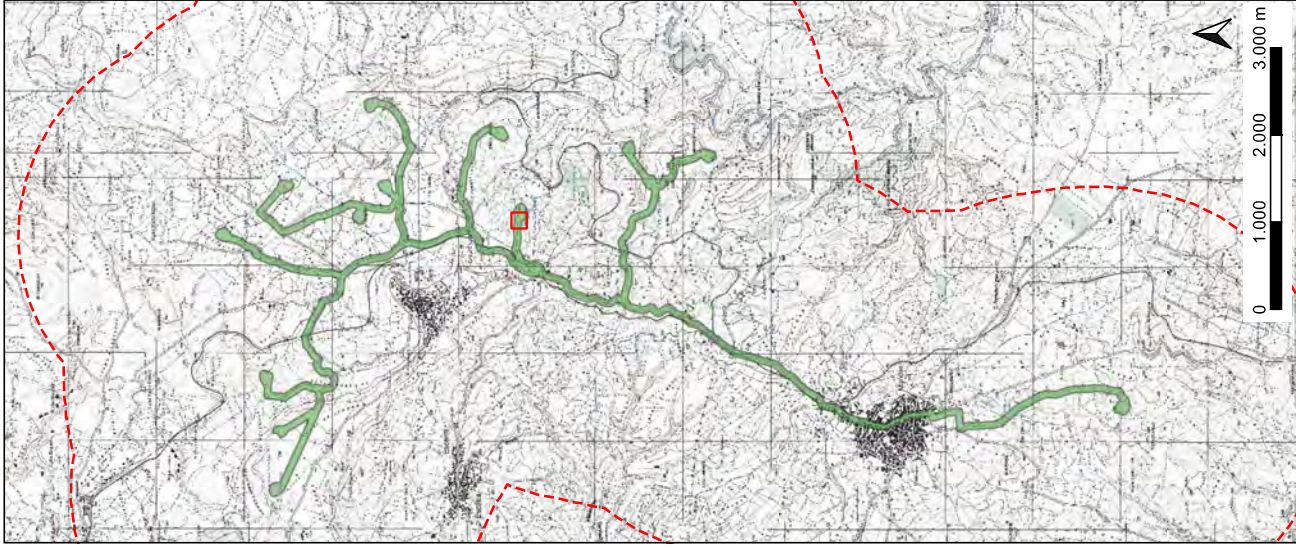

Visibilità del suolo [°]: 2

Copertura del suolo [°]: superficie boscata e ambiente seminaturale

Sintesi geomorfologica [°]: Superficie destinata al pascolo o incolta, nonostante il manto erboso sia basso e rado la presenza di numerosi arbusti selvatici non permette un adeguato osservazione. Non sono stati osservati materiali e strutture archeologiche.



Ricognizione
8dbb8dabee34799b79631eafdd29e87
Unità di ricognizione 109 - Data 2024/03/01

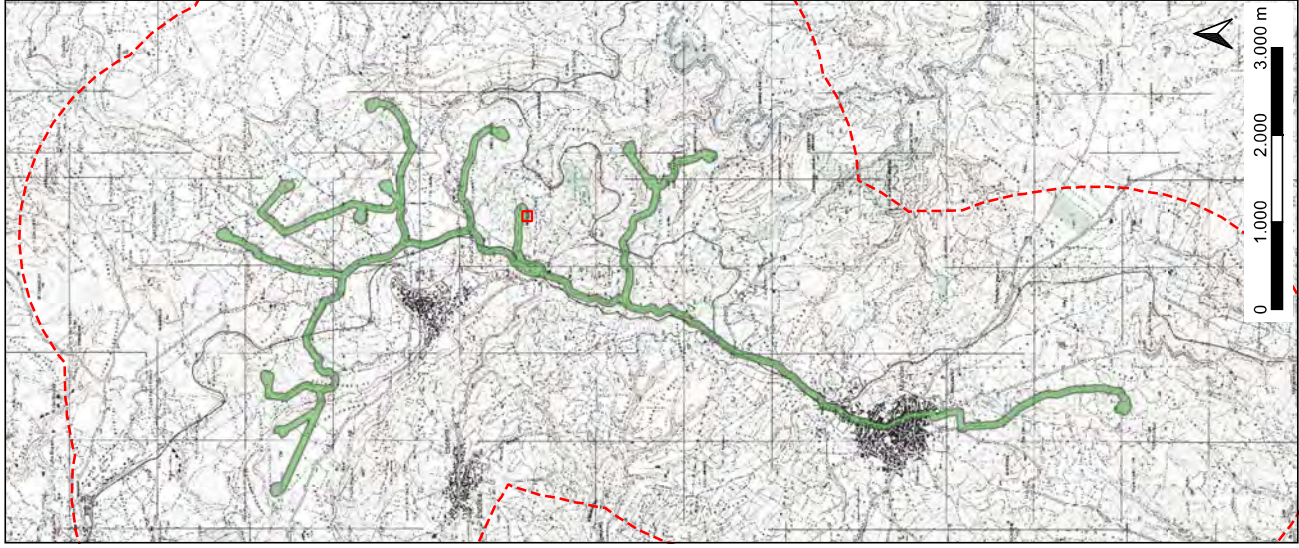

Visibilità del suolo [°]: 0 (area non accessibile)

Copertura del suolo [°]: superficie boscata e ambiente seminaturale

Sintesi geomorfologica [°]: Versante con macchia mediterranea, arbusti alti e fitti, impossibile accedere a causa della vegetazione.

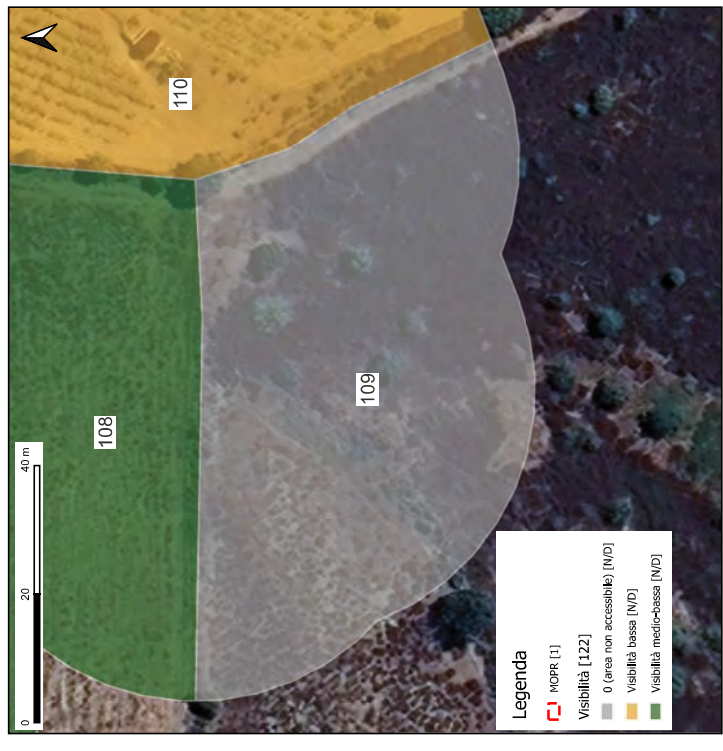

Ricognizione
8dbb8dabee34799b79631eafdd29e87
Unità di ricognizione 110 - Data 2024/03/01

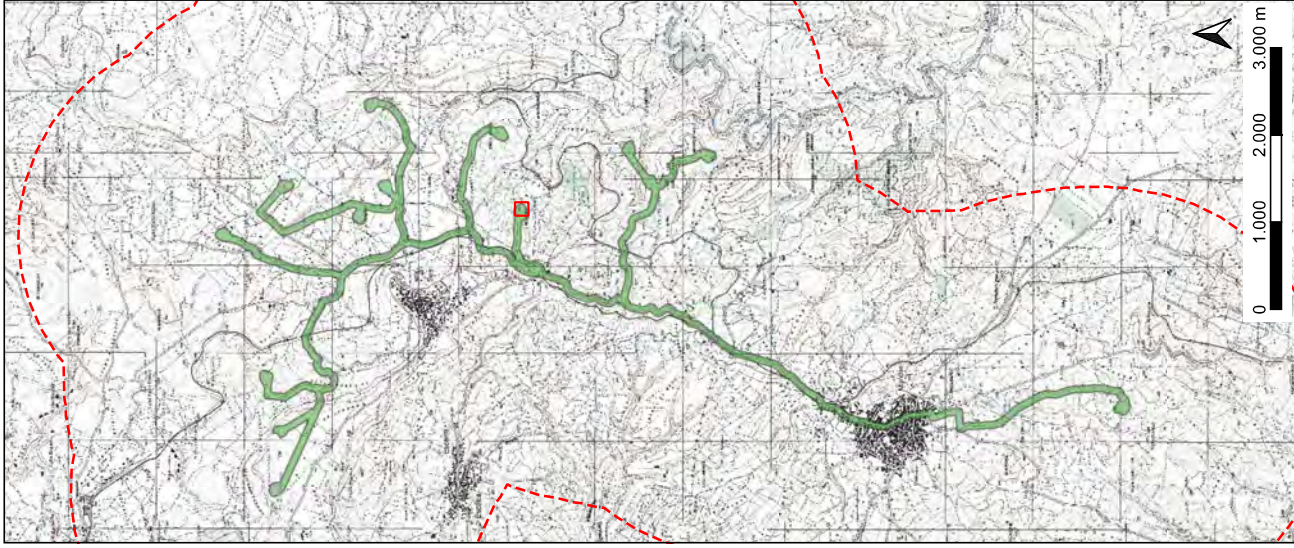

Visibilità del suolo [°]: 1

Copertura del suolo [°]: superficie agricola utilizzata

Sintesi geomorfologica [°]: Area destinata all'agricoltura di essenze arboree, forse vite, inaccessibile. La delimitazione del campo essendo troppo alta reso difficile l'osservazione anche da fuori, solo brevi tratti hanno il muretto basso. No strutture o materiali.



Ricognizione
8dbb8dabee34799b79631eafdd29e87
Unità di ricognizione 111 - Data 2024/03/01

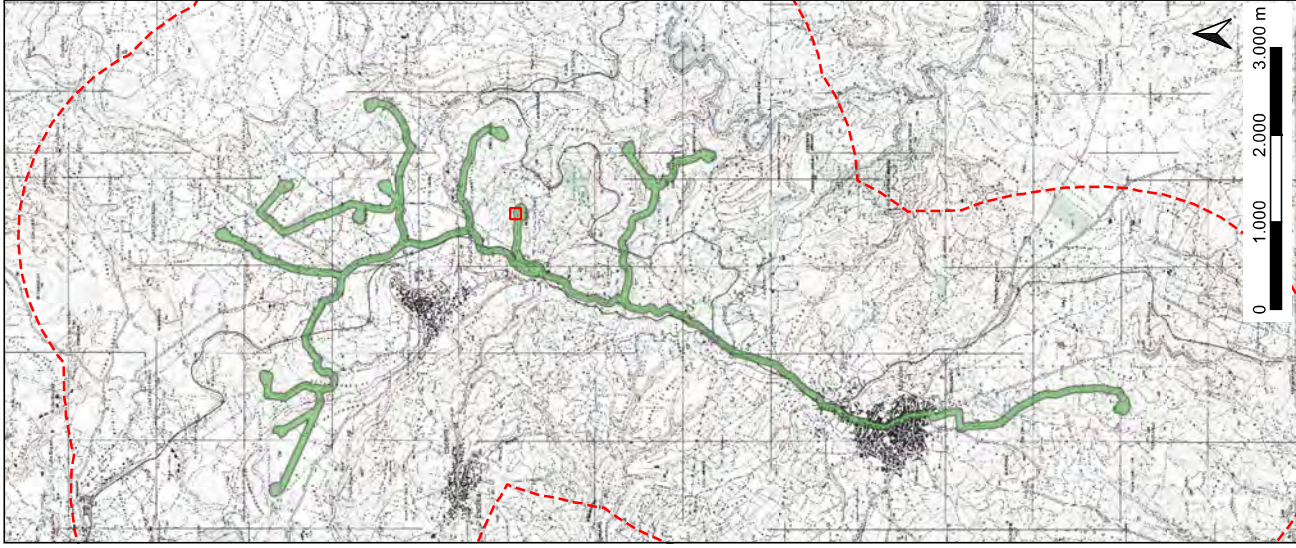

Visibilità del suolo [°]: 4

Copertura del suolo [°]: superficie agricola utilizzata

Sintesi geomorfologica [°]: Area destinata all'agricoltura al pascolo, on è presente vegetazione La terra è stata smossa. Accessibile. Visibilità buona, non è stato osservato la presenza di nessun materiale a terra.



Ricognizione
8dbb8dabeea34799b79631eafdd29e87
Unità di ricognizione 112 - Data 2024/03/01

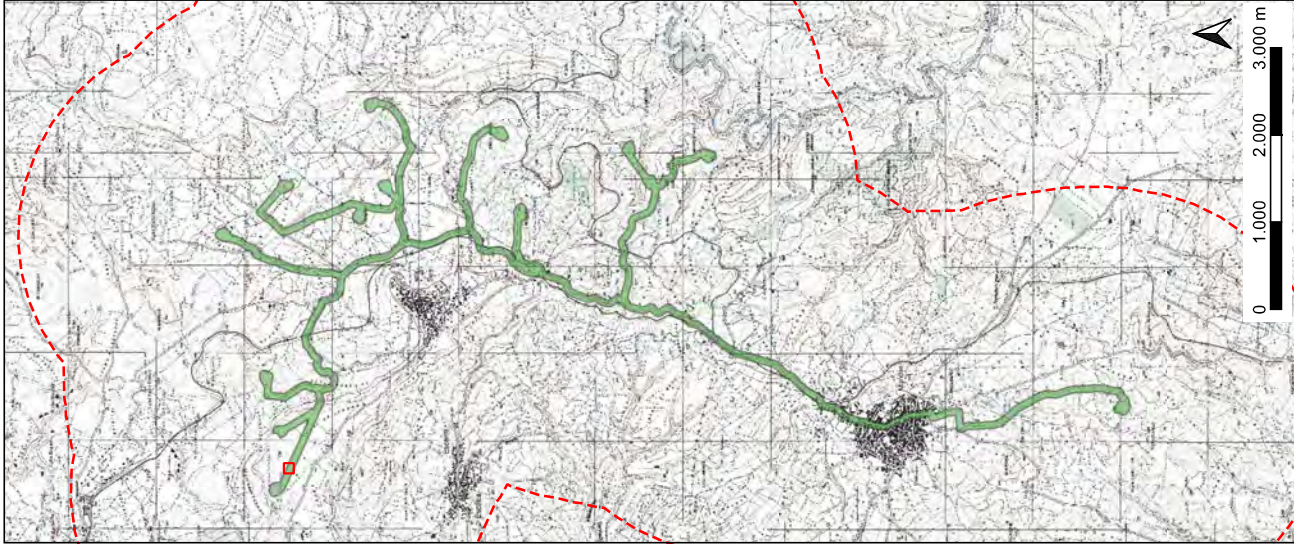

Visibilità del suolo [°]: 2

Copertura del suolo [°]: superficie boscata e ambiente seminaturale

Sintesi geomorfologica [°]: Area destinata presumibilmente al pascolo, suolo coperto da roccia litica coperta dal mano erbosa. Clasti litici di medie e grandi dimensioni, ma non si possono identificare con certe delle strutturazione.



Ricognizione
8dbb8dabee34799b79631eafdd29e87
Unità di ricognizione 113 - Data 2024/03/01

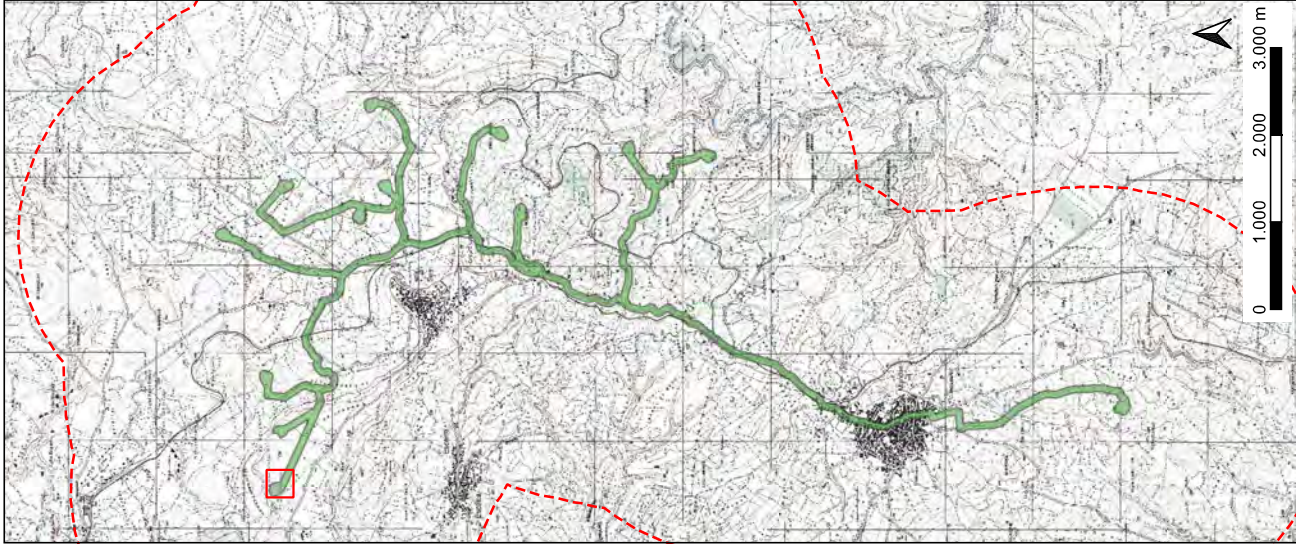

Visibilità del suolo [°]: 3

Copertura del suolo [°]: superficie boscata e ambiente seminaturale

Sintesi geomorfologica [°]: Prato presumibilmente lasciato a pascolo, manto erboso rado senza cespugli e altre piante selvatiche. Accessibile. Non sono stati rinvenuti né strutture né materiali.



Ricognizione
8dbb8dabee34799b79631eafdd29e87
Unità di ricognizione 114 - Data 2024/03/01

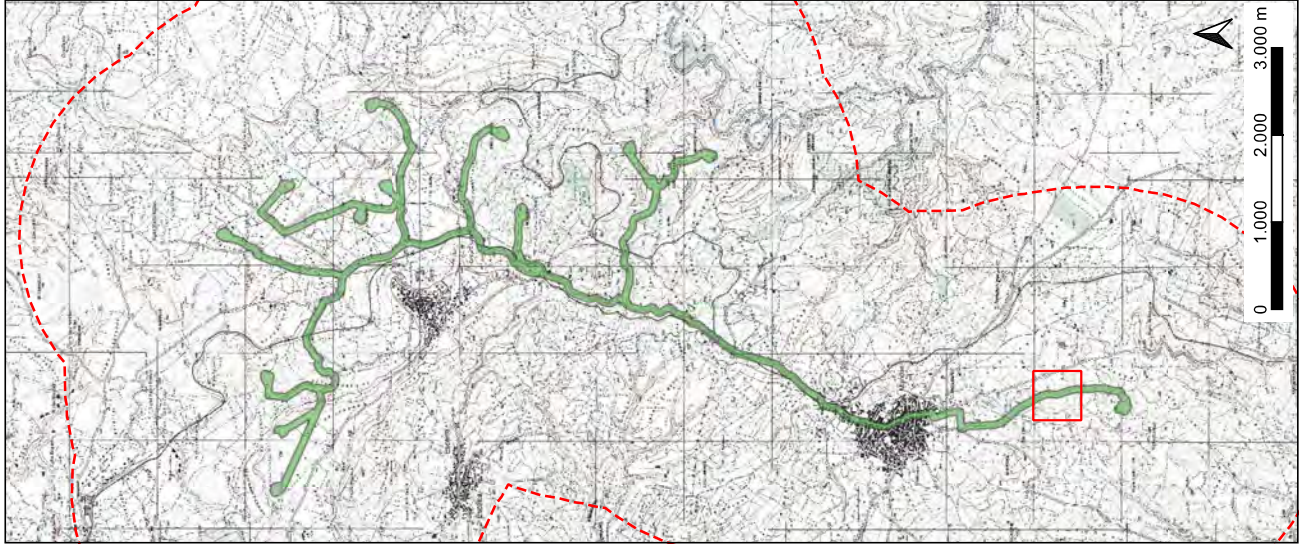

Visibilità del suolo [°]: 2

Copertura del suolo [°]: superficie boscata e ambiente seminaturale

Sintesi geomorfologica [°]: Prato probabilmente destinato al pascolo, inaccessibile con visibilità da fuori ridotta a causa della rete e delle sterpaglie che lo delimitano. Da fuori non sono presenti i materiali, che comunque sarebbero coperti dal manto erboso, ne strutturazioni

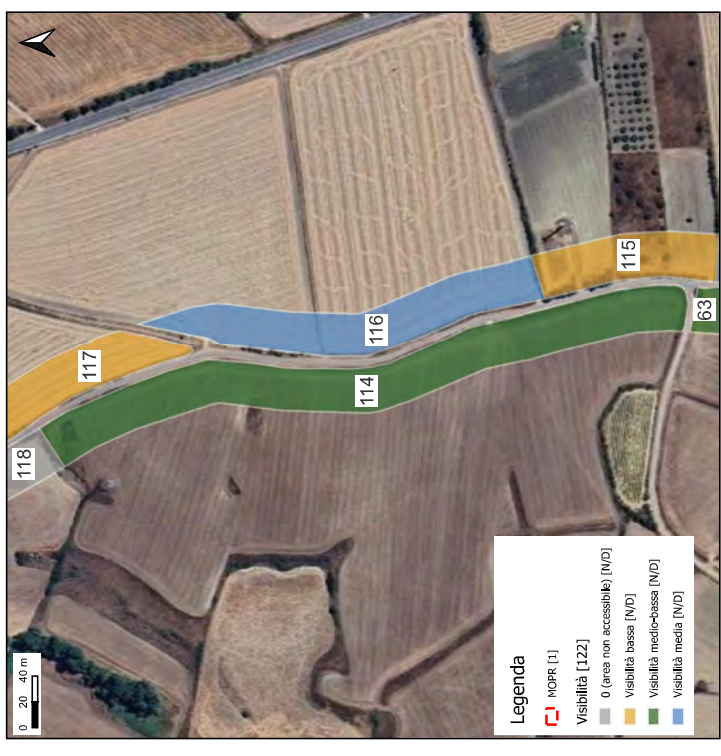

Ricognizione
8dbb8dabee34799b79631eafdd29e87
Unità di ricognizione 115 - Data 2024/03/01

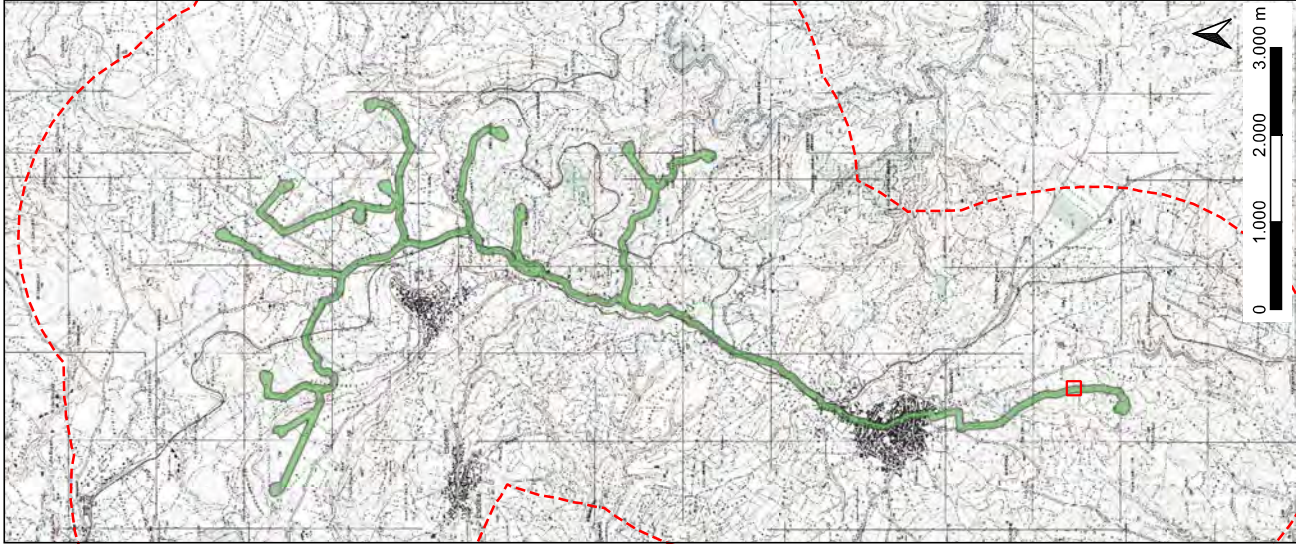

Visibilità del suolo [°]: 1

Copertura del suolo [°]: superficie agricola utilizzata

Sintesi geomorfologica [°]: Area semi coltivata, ci sono tracce di arature e smossamento del terreno. Inaccessibile da barriere invalicabili. Da fuori non si notano materiali e strutture.



Ricognizione
8dbb8dabee34799b79631eafdd29e87
Unità di ricognizione 116 - Data 2024/03/01

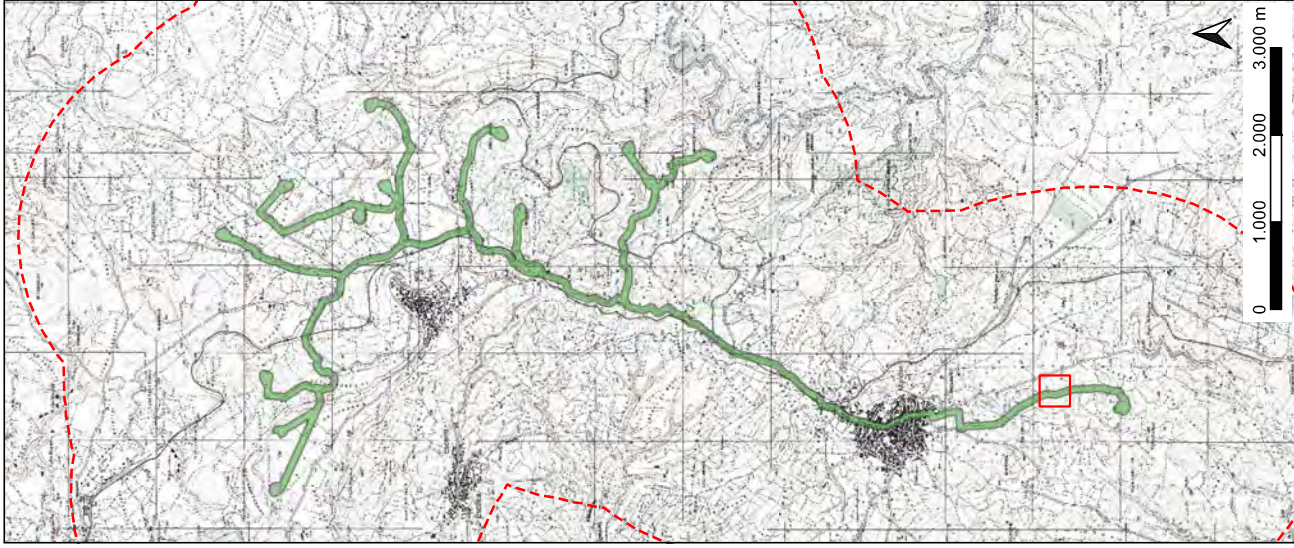

Visibilità del suolo [°]: 3

Copertura del suolo [°]: superficie boscata e ambiente seminaturale

Sintesi geomorfologica [°]: Prato, probabilmente destinato al pascolo, accessibile. La copertura erbosa non è così fitta e permette una certa visibilità, ma non sono stati individuati né materiali né strutture. (Ceramica o laterizi da verificare?)



Ricognizione
8dbb8dabee34799b79631eafdd29e87
Unità di ricognizione 117 - Data 2024/03/01

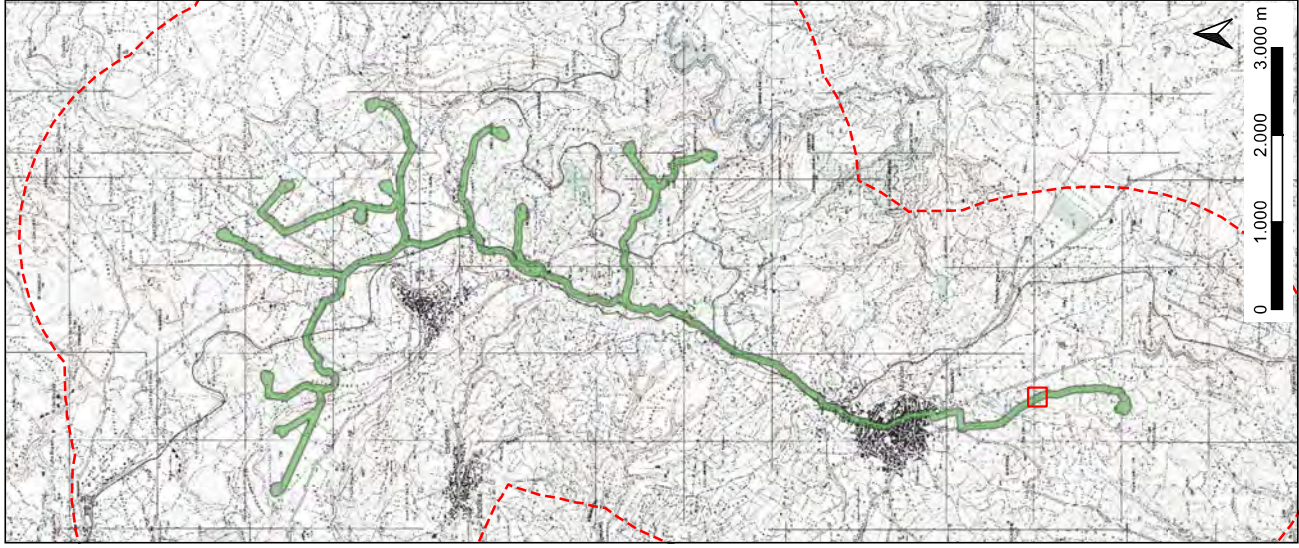

Visibilità del suolo [°]: 1

Copertura del suolo [°]: superficie boscata e ambiente seminaturale

Sintesi geomorfologica [°]: Campo semi coltivato, inaccessibile e con scarsa visibilità a causa della copertura erbosa troppo alta



Ricognizione
8dbb8dabee34799b79631eafdd29e87
Unità di ricognizione 118 - Data 2024/03/01

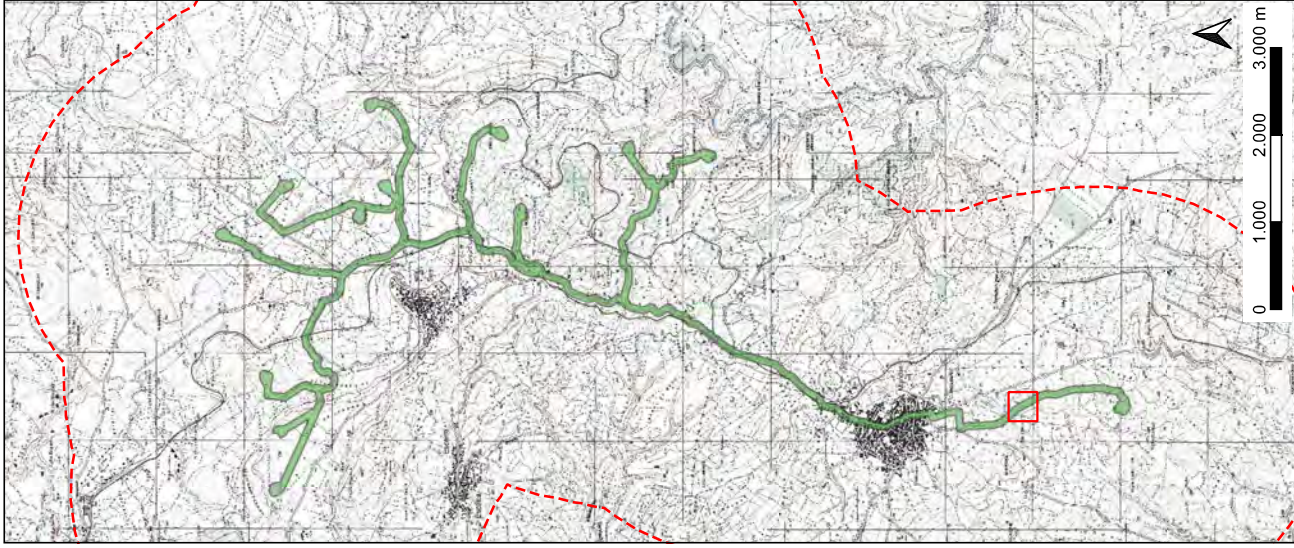

Visibilità del suolo [°]: 0 (area non accessibile)

Copertura del suolo [°]: superficie boscata e ambiente seminaturale

Sintesi geomorfologica [°]: Prato probabilmente destinato al pascolo. Inaccessibile perché recintato da filo spinato e da rovi e arbusti fitto che non permettono l'accesso



Ricognizione
8dbb8dabee34799b79631eafdd29e87
Unità di ricognizione 119 - Data 2024/03/01

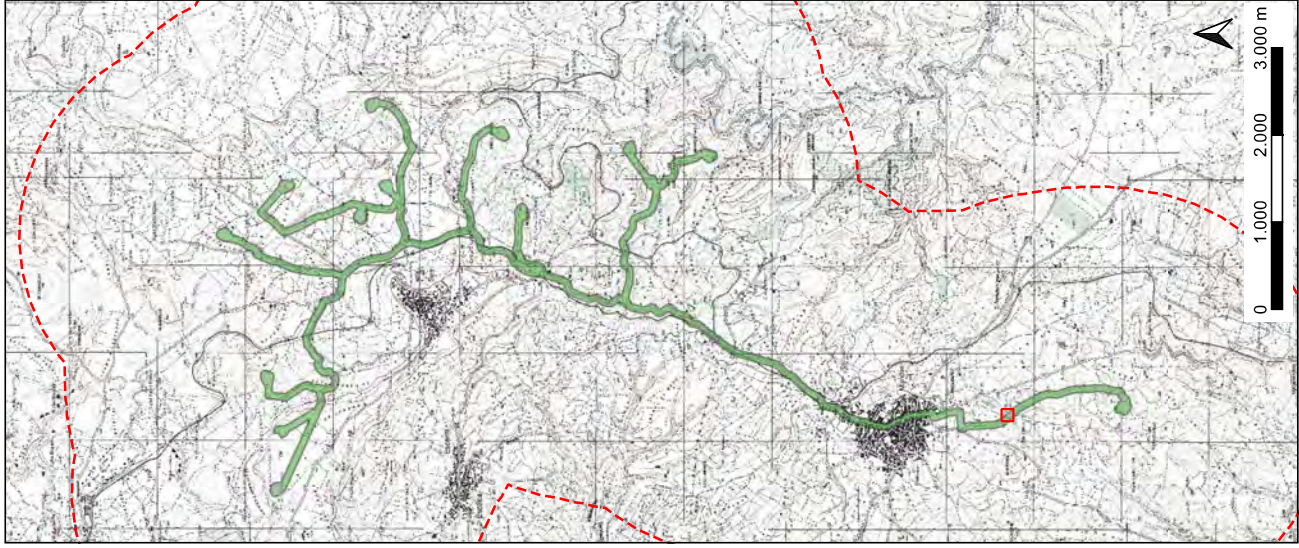

Visibilità del suolo [°]: 0 (area non accessibile)

Copertura del suolo [°]: superficie boscata e ambiente seminaturale

Sintesi geomorfologica [°]: Area in colta con arbusti, rovi e alberi. Inaccessibile e visibilità nulla.



Ricognizione
8dbb8dabee34799b79631eafdd29e87
Unità di ricognizione 120 - Data 2024/03/01

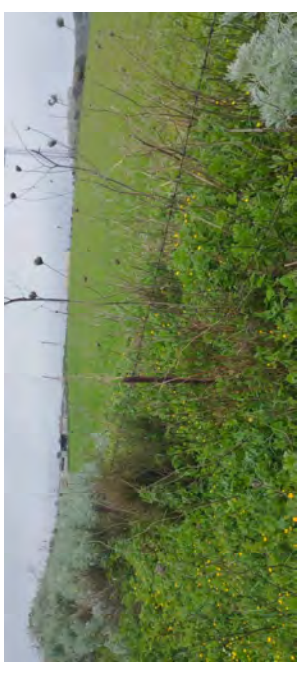
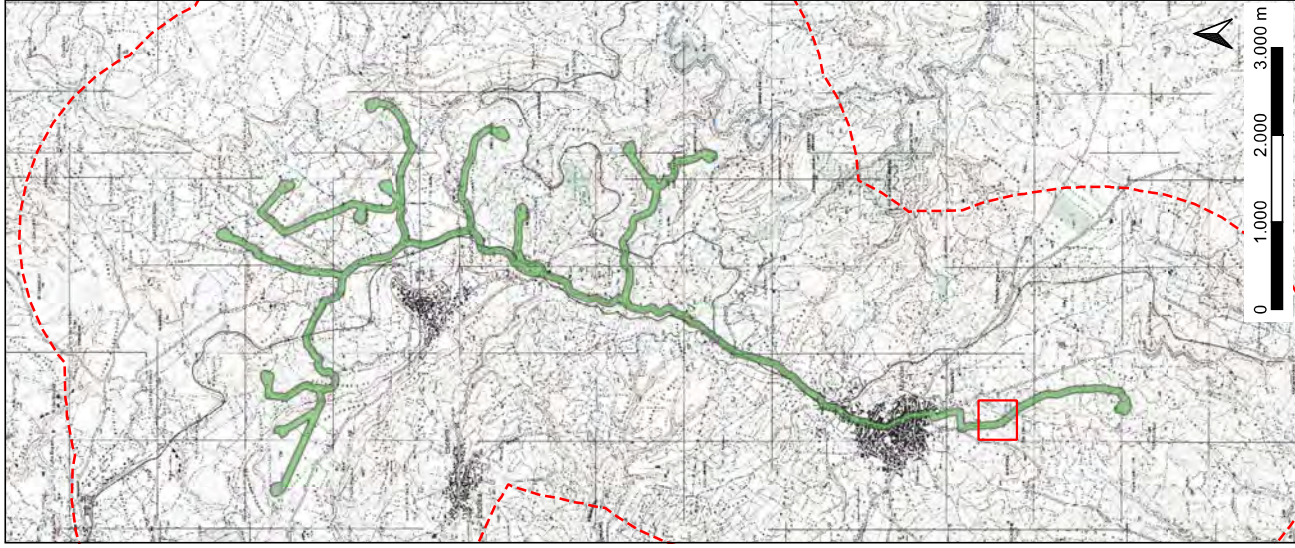

Visibilità del suolo [°]: 0 (area non accessibile)

Copertura del suolo [°]: superficie boscata e ambiente seminaturale

Sintesi geomorfologica [°]: Prato destinato probabilmente al pascolo. Inaccessibile per la presenza della recinzione e di arbusti e rovi che non permettono di osservare da fuori



Ricognizione
8dbb8dabee34799b79631eafdd29e87
Unità di ricognizione 121 - Data 2024/03/01

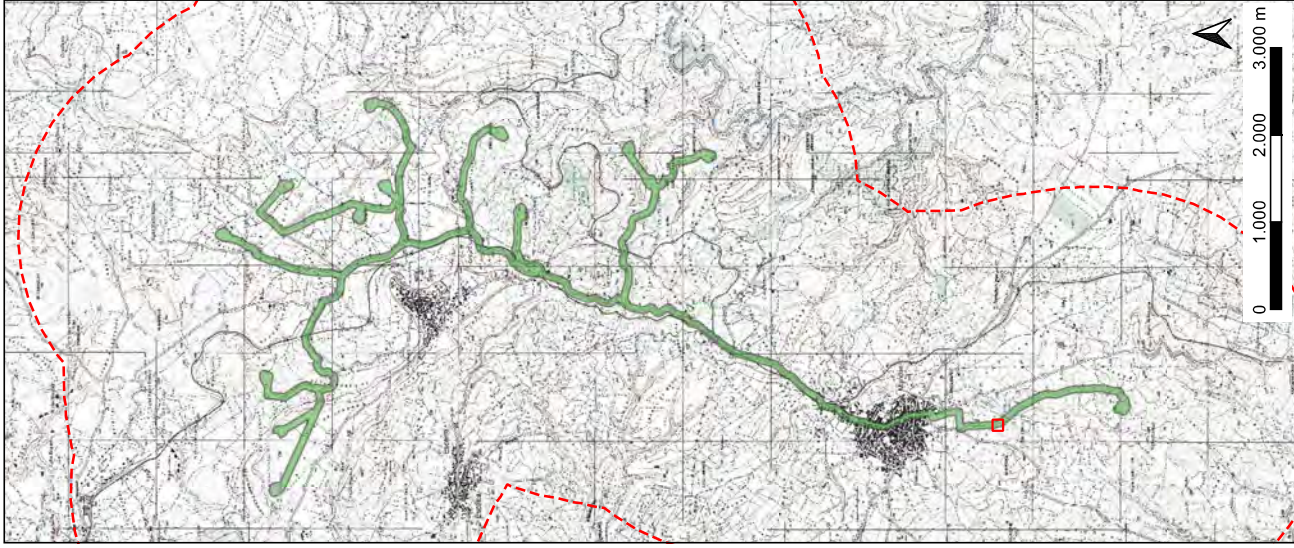

Visibilità del suolo [°]: 4

Copertura del suolo [°]: superficie boscata e ambiente seminaturale

Sintesi geomorfologica [°]: Campo semicoltivato, sono presenti spostamenti di terra che permettono una buona visibilità. Accessibile. Non si sono rintracciati materiali archeologici a terra né strutture.NULL

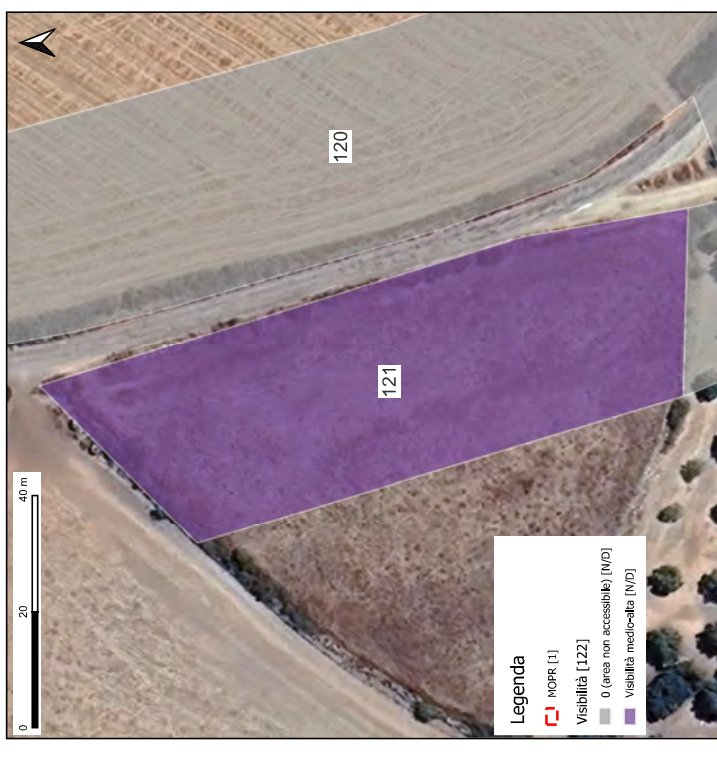
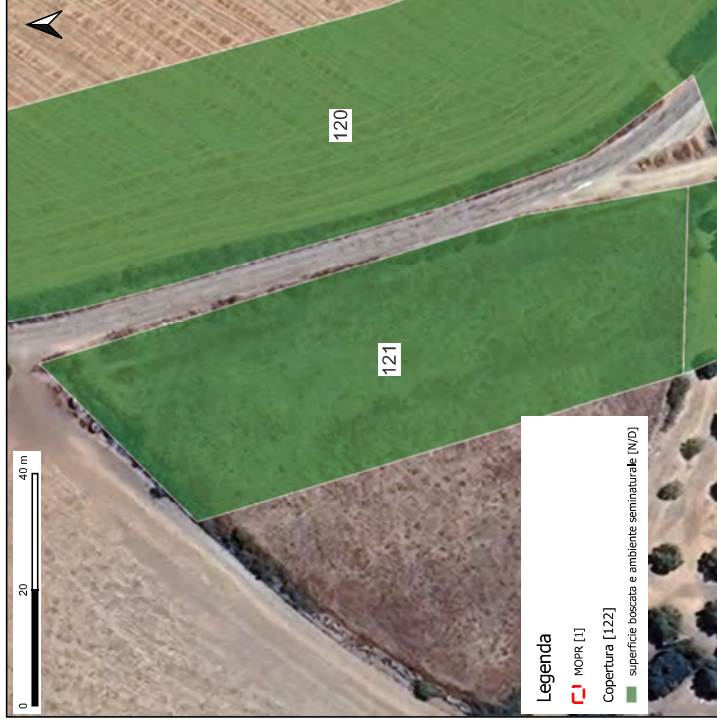

Ricognizione
8dbb8dabee34799b79631eafdd29e87
Unità di ricognizione 122 - Data 2024/03/01

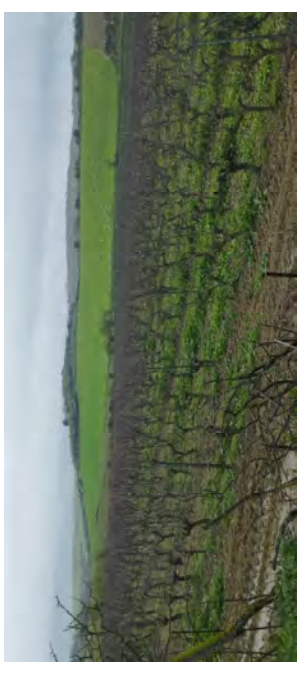
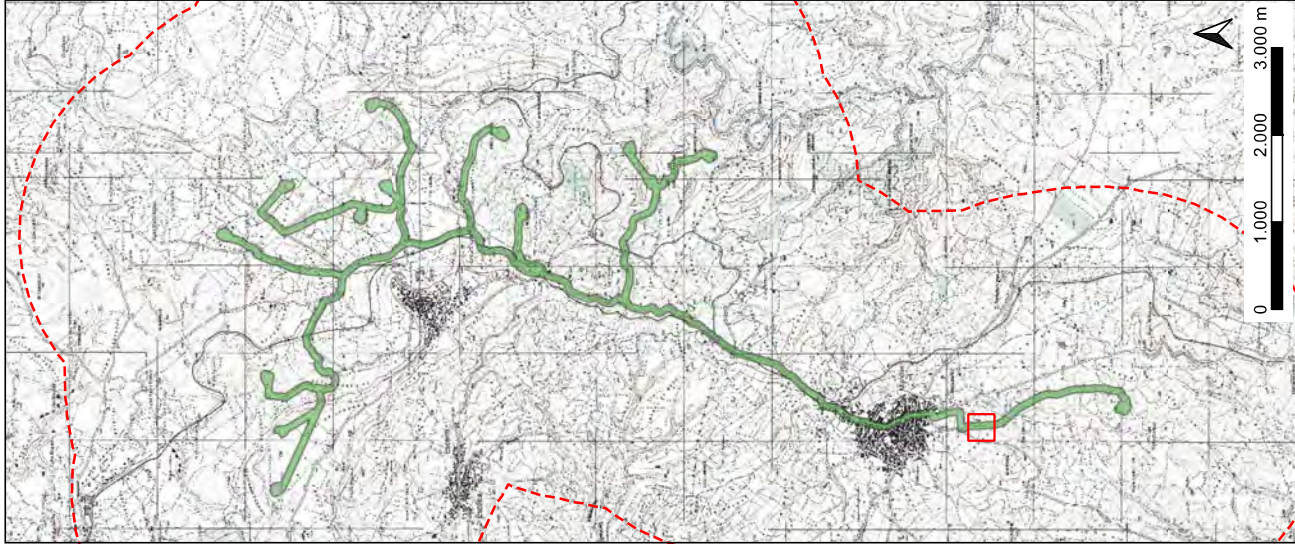

Visibilità del suolo [°]: 0 (area non accessibile)

Copertura del suolo [°]: superficie agricola utilizzata

Sintesi geomorfologica [°]: Aria coltivata a vite. Inaccessibile. Visibilità quasi nulla per via della recinzione e dei rovi e sterpaglie che lo delimitano.

