

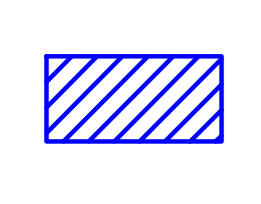

# LEGENDA

 PERIMETRO AZIENDA AGRICOLA  
Fattoria Solare "Siamaggiore 1"

 Pericolo Idraulico HI4 - Variante alle perimetrazioni  
PAI apportate dal PUC in ottemperanza all'art. 37  
comma 3 lett.b) delle Norme di Attuazione PAI

 Elemento idrico Strahler 223650 - Ordine Gerarchico 2  
Fascia di prima salvaguardia profondità 25 m

 Alveo inciso rilevato  
Elemento idrico Strahler 223650

 Fascia di rispetto di 4m da alveo inciso ai sensi  
dell'art. 96 R.D. n.523/1904

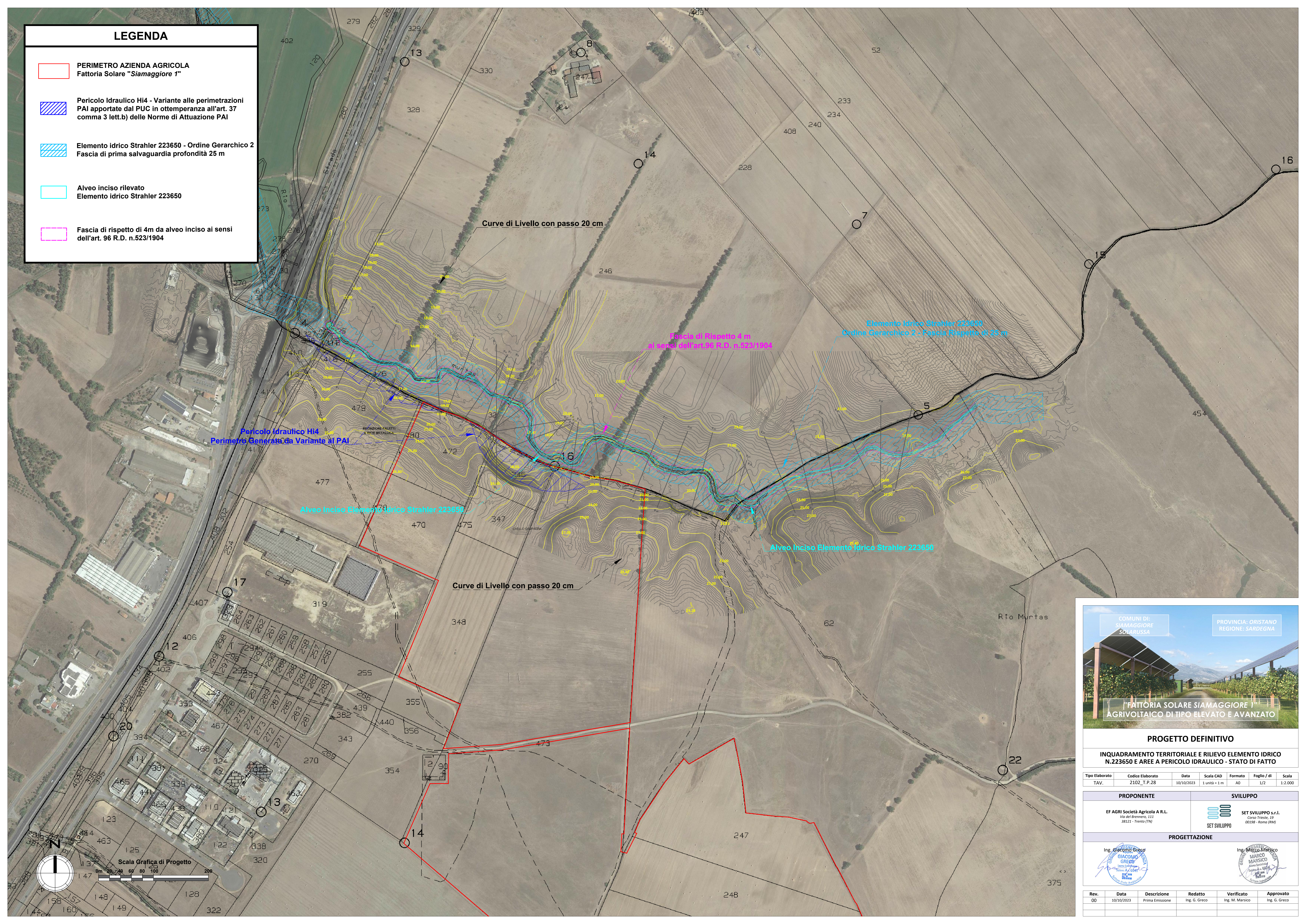



**COMUNI DI:** SIAMAGGIORE SOLARUSSA  
**PROVINCIA:** ORISTANO  
**REGIONE:** SARDEGNA

**PROGETTO DEFINITIVO**  
**INQUADRAMENTO TERRITORIALE E RILIEVO ELEMENTO IDRICO N.223650 E AREE A PERICOLO IDRAULICO - STATO DI FATTO**

Tipo Elaborato	Codice Elaborato	Data	Scala CAD	Formato	Foglio / di	Scala
TAV.	2102_T.P.28	10/10/2023	1 unità = 1 m	A0	1/2	1:2.000

PROPONENTE	SVILUPPO
EF AGRI Società Agricola A.R.L. Via del Brennero, 111 38121 - Trento (TN)	SET SVILUPPO s.r.l. Corso Trieste, 19 00198 - Roma (RM)

**PROGETTAZIONE**

Ing. Giacomo Greco 	Ing. Marco Marsico 
---	---

Rev.	Data	Descrizione	Redatto	Verificato	Approvato
00	10/10/2023	Prima Emissione	Ing. G. Greco	Ing. M. Marsico	Ing. G. Greco

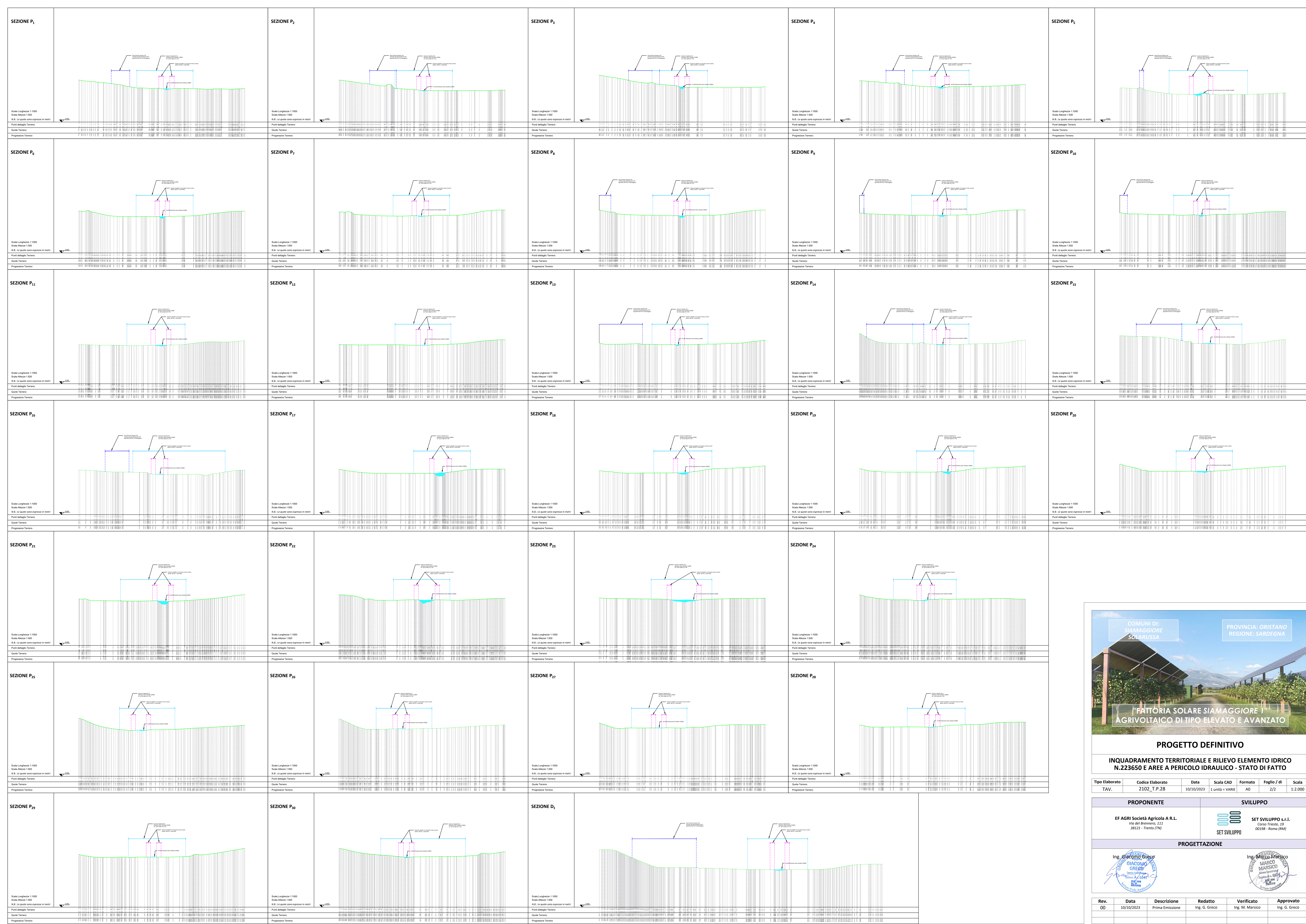

**PROGETTO DEFINITIVO**  
**INQUADRAMENTO TERRITORIALE E RILIEVO ELEMENTO IDRICO**  
**N.223650 e AREE A PERICOLO IDRAULICO - STATO DI FATTO**

Tipo Elaborato	Codice Elaborato	Data	Scala CAD	Formato	Foglio / di	Scala
TAV.	2102_T.P.28	10/10/2023	1 unità = VARIE	A0	2/2	1:2.000

PROPRONENTE	SVILUPPO
<b>EF AGRI Società Agricola A R.L.</b> Via del Brennero, 111 38121 - Trento (TN)	<b>SET SVILUPPO s.r.l.</b> Corso Trieste, 12 00198 - Roma (RM)

PROGETTAZIONE	
<b>Ing. Giacomo Greco</b> GIACOMO GRECO Ingegnere Ordine degli Ingegneri della Provincia di Cagliari	<b>Ing. Marco Marsico</b> MARCO MARSICO Ingegnere Ordine degli Ingegneri della Provincia di Cagliari

Rev.	Data	Descrizione	Redatto	Verificato	Approvato
00	10/10/2023	Prima Emissione	Ing. G. Greco	Ing. M. Marsico	Ing. G. Greco