

**FOGLIO CATASTALE 15  
 COMUNE DI TRAMATZA**

Serra di Alas  
**Perimetro Azienda Agricola  
 "Fattoria Solare Tramatzza"**

**Elemento Idrico Strahler 223654**  
 Ordine Gerarchico 1 - Fascia Rispetto di 10 m  
 Nessuna Interferenza

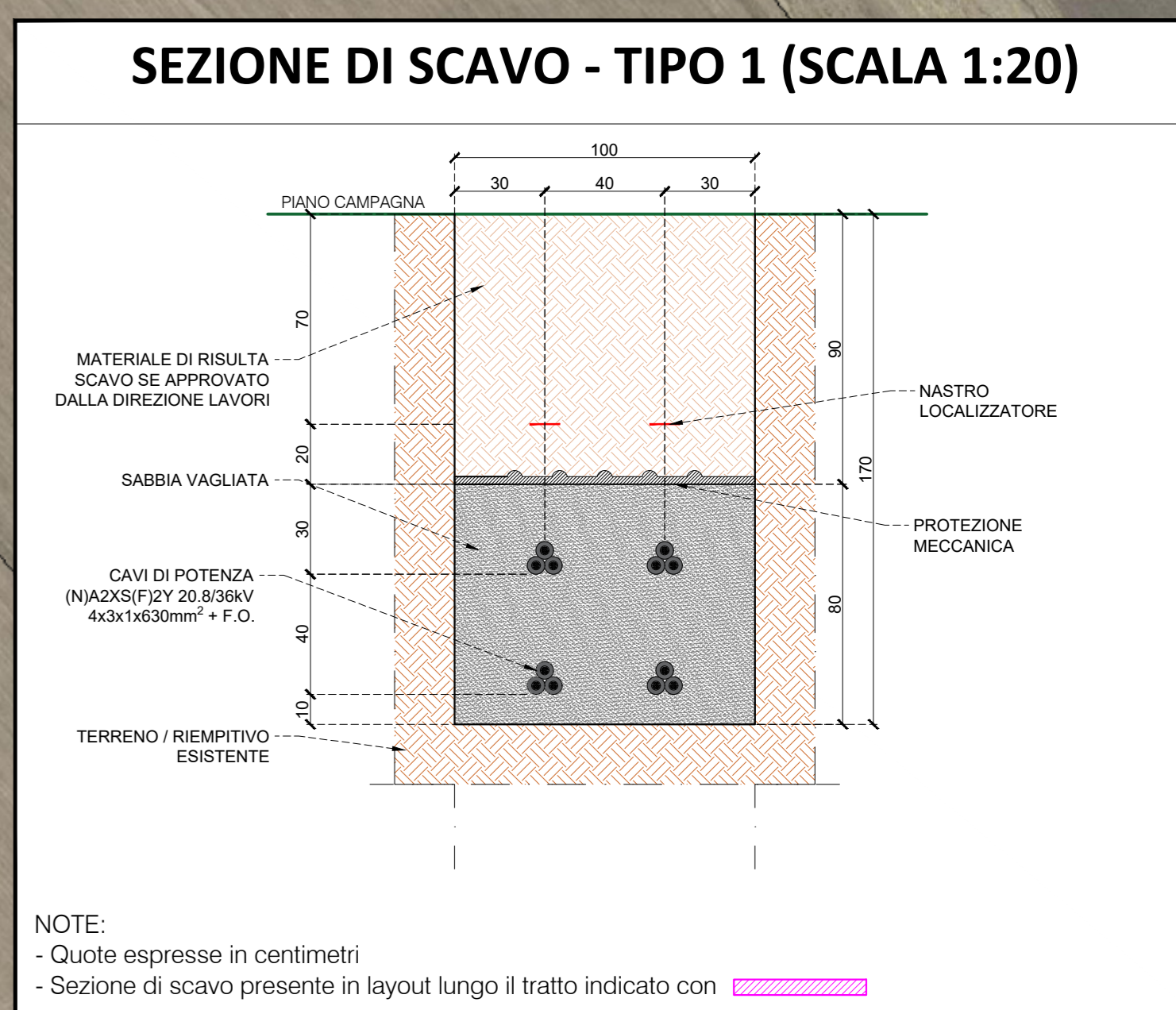

**FOGLIO CATASTALE 13  
 COMUNE DI ZEDDIANI**

**Elemento Idrico Strahler 223653**  
 Ordine Gerarchico 2 - Fascia Rispetto di 25 m  
 Interferenza con cavidotto

**Pericolo Idraulico Hi4**  
 Perimetro Generato da Variante al PAI  
 Interferenza con cavidotto

**FOGLIO CATASTALE 1  
 COMUNE DI SIAMAGGIORE**

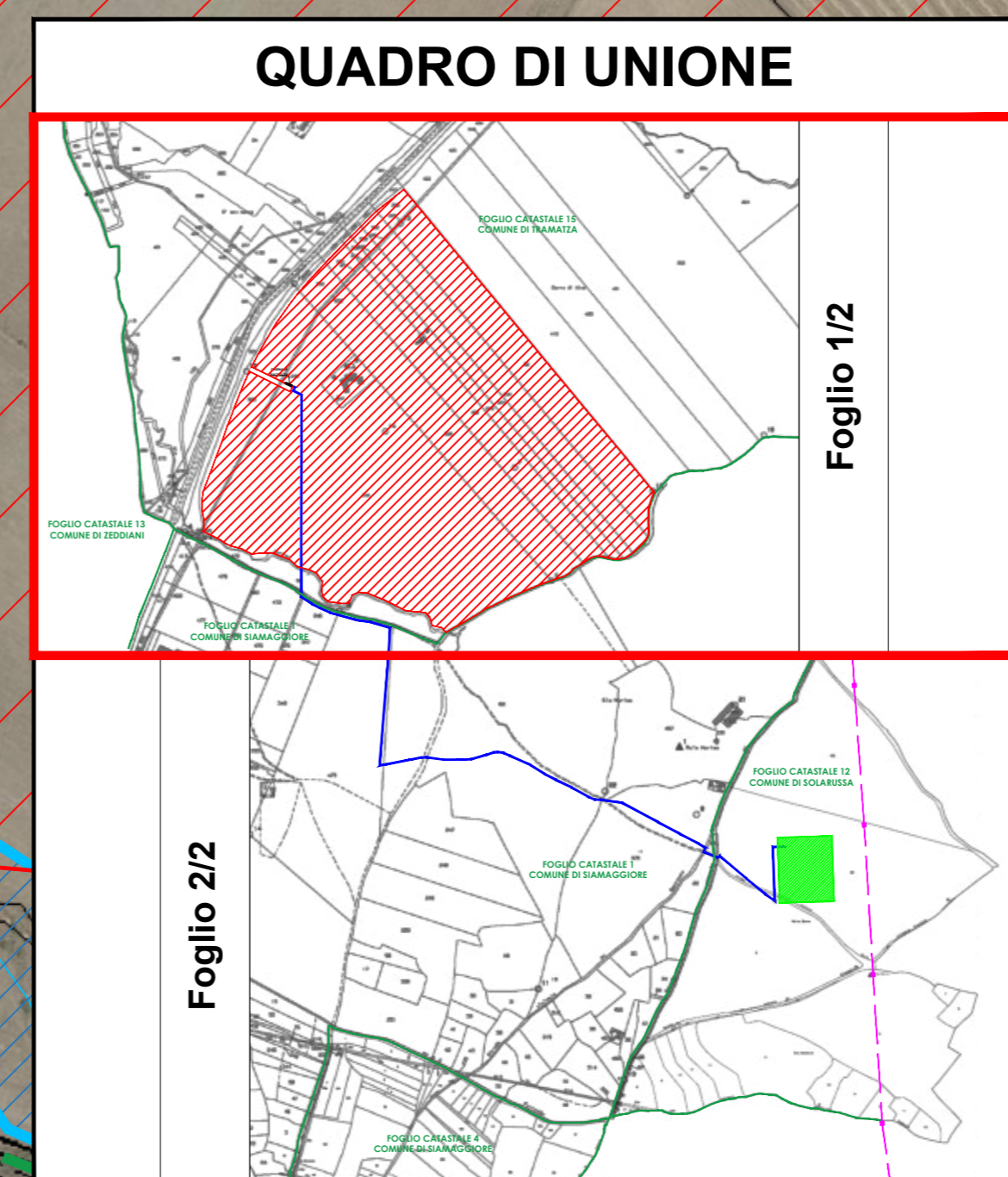

### LEGENDA

- PERIMETRO AZIENDA AGRICOLA Fattoria Solare "Tramatza"
- Pericolo Idraulico Hi4 Variante alle perimetrazioni PAI apportate dal PUC in ottemperanza all'art. 37 comma 3 lett.b) delle Norme di Attuazione PAI Il cavidotto risulta essere in interferenza pertanto si prevede attraversamento mediante utilizzo di TOC
- Elemento idrico Strahler 223650 Ordine Gerarchico 2 Fascia di Profondità 25 m Il cavidotto risulta essere in interferenza pertanto si prevede attraversamento mediante utilizzo di TOC
- Confini Fogli Catastali
- Interasse Cavidotto 36 kV
- Sezione di scavo - Tipo 1
- TOC - Trivellazione Orizzontale Controllata



### PROGETTO DEFINITIVO

#### DETTAGLIO PERCORSO CAVIDOTTO

Tipo Elaborato	Codice Elaborato	Data	Scala CAD	Formato	Foglio / di	Scala
TAV.	2104_T.P.21	20/10/2023	VARIE	A0	1/2	VARIE

PROPONENTE	SVILUPPO
EF AGRI Società Agricola A.R.L. Via del Brennero, 111 38121 - Trento (TN)	SET SVILUPPO s.r.l. Corso Trieste, 39 00198 - Roma (RM)

#### PROGETTAZIONE

Ing. Giacomo Greco	Ing. Marco Marsico

Rev.	Data	Descrizione	Redatto	Verificato	Approvato
00	21/04/2023	Prima Emissione	Ing. G. Greco	Ing. M. Marsico	Ing. G. Greco
01	20/10/2023	Seconda Emissione	Ing. G. Greco	Ing. M. Marsico	Ing. G. Greco

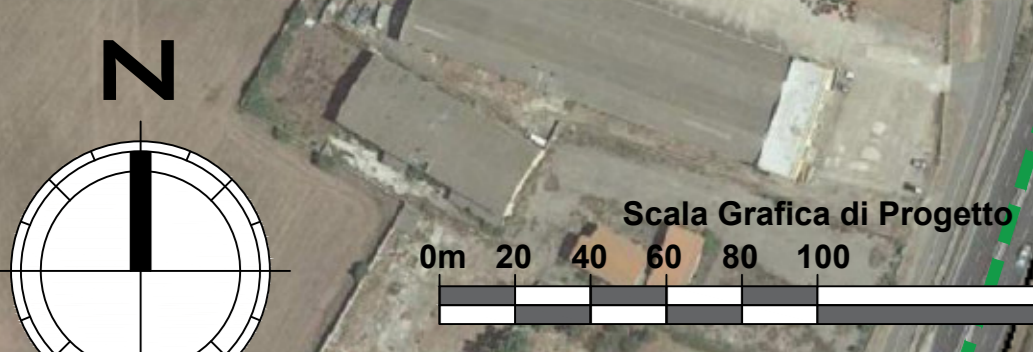

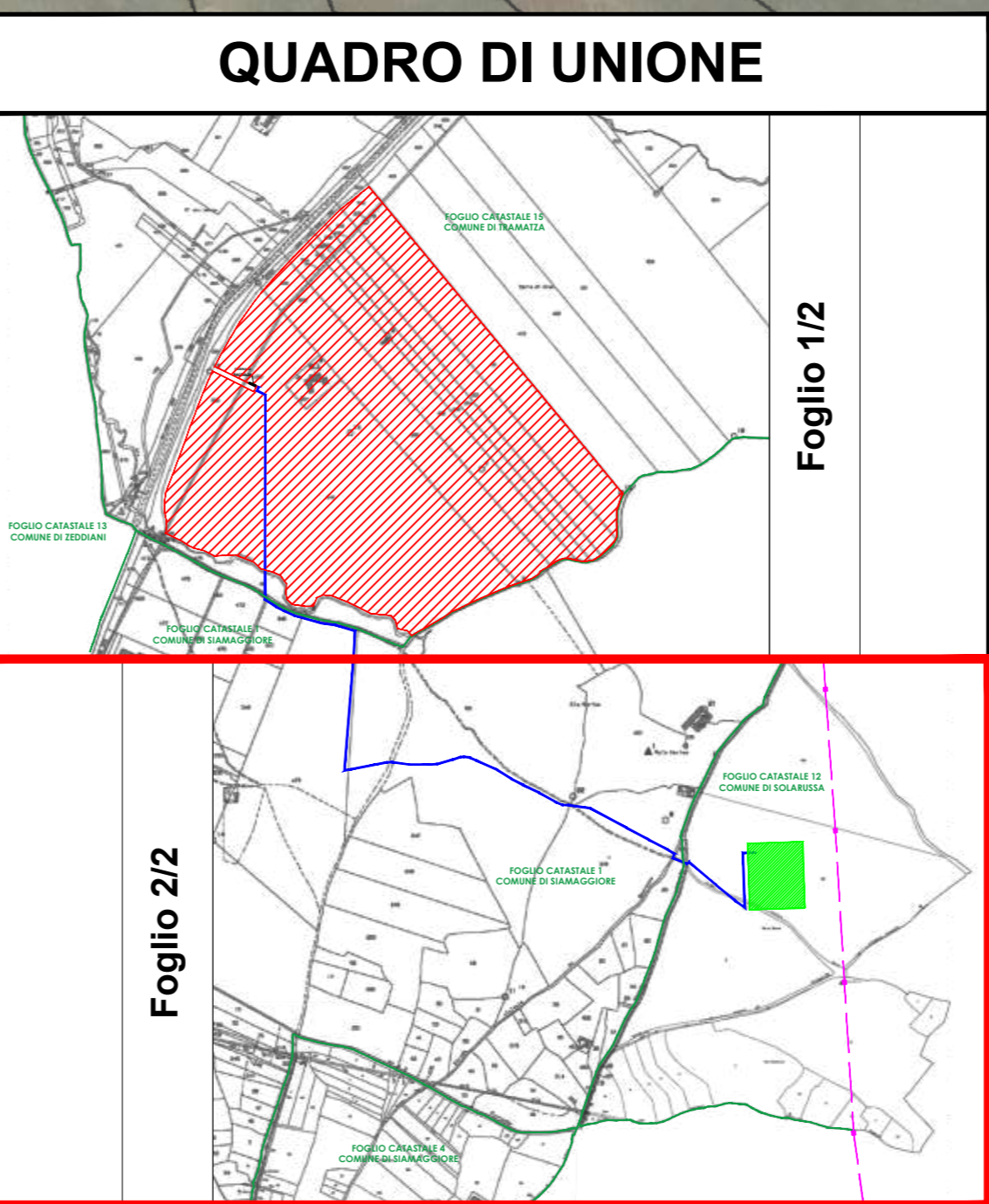
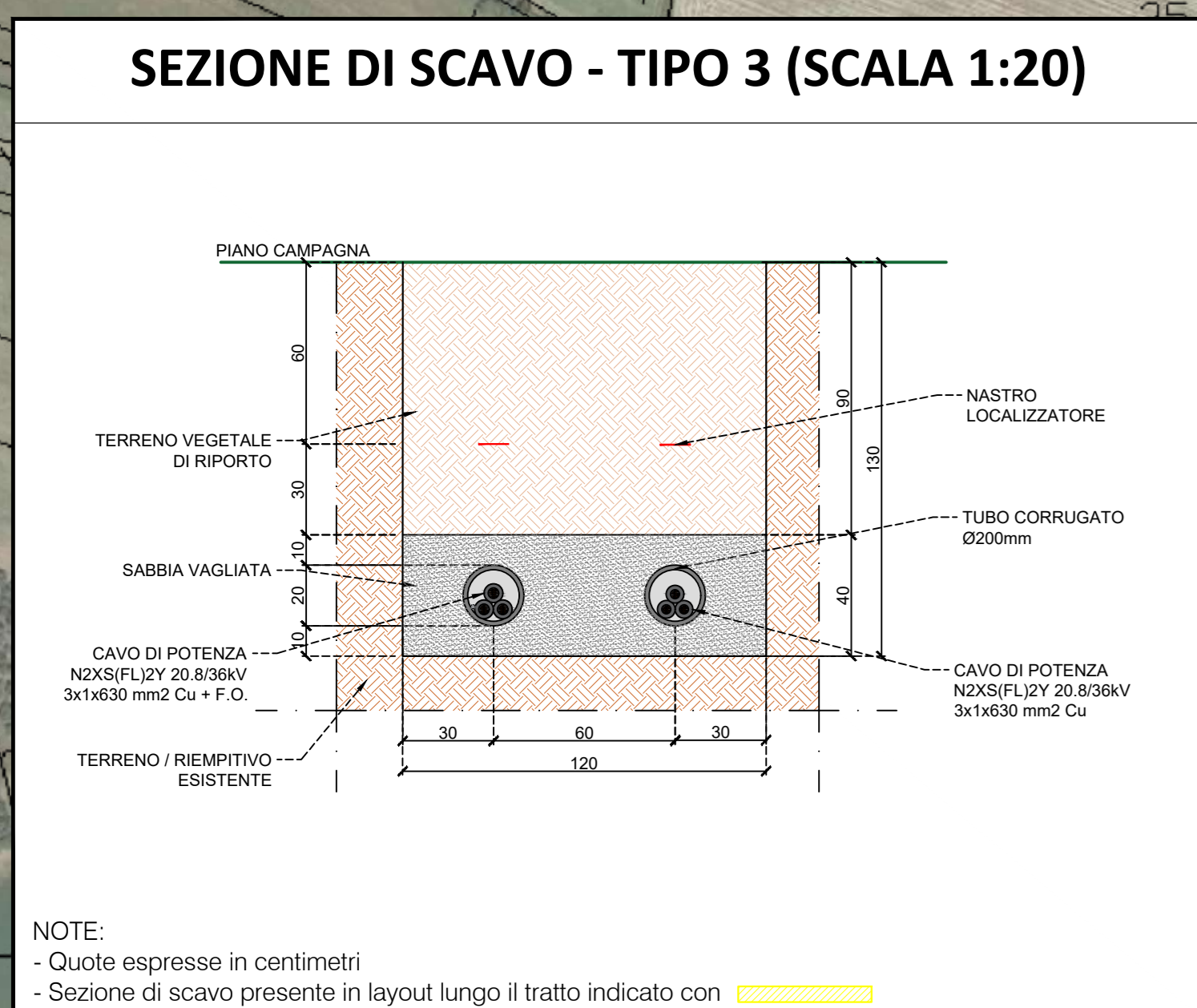
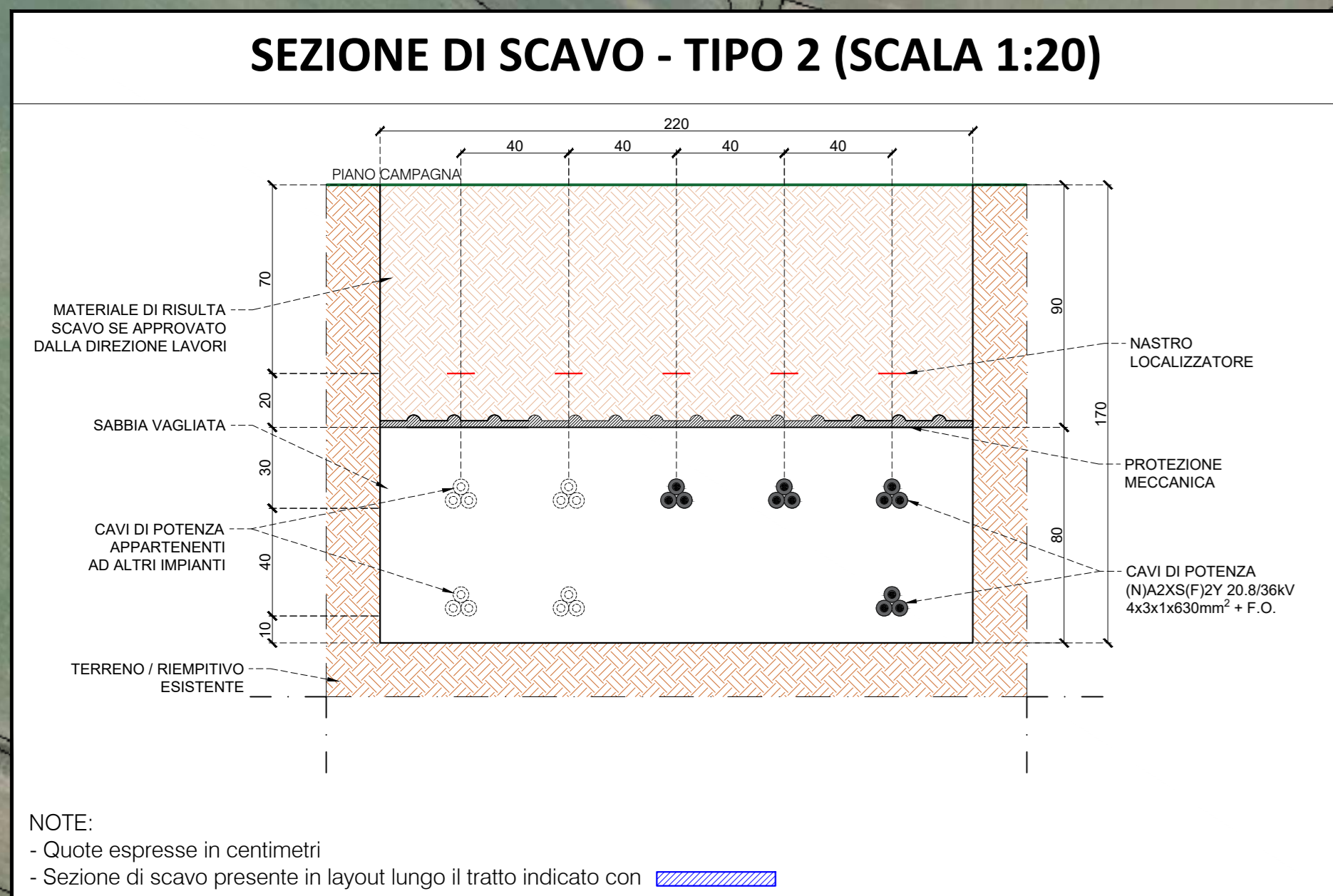
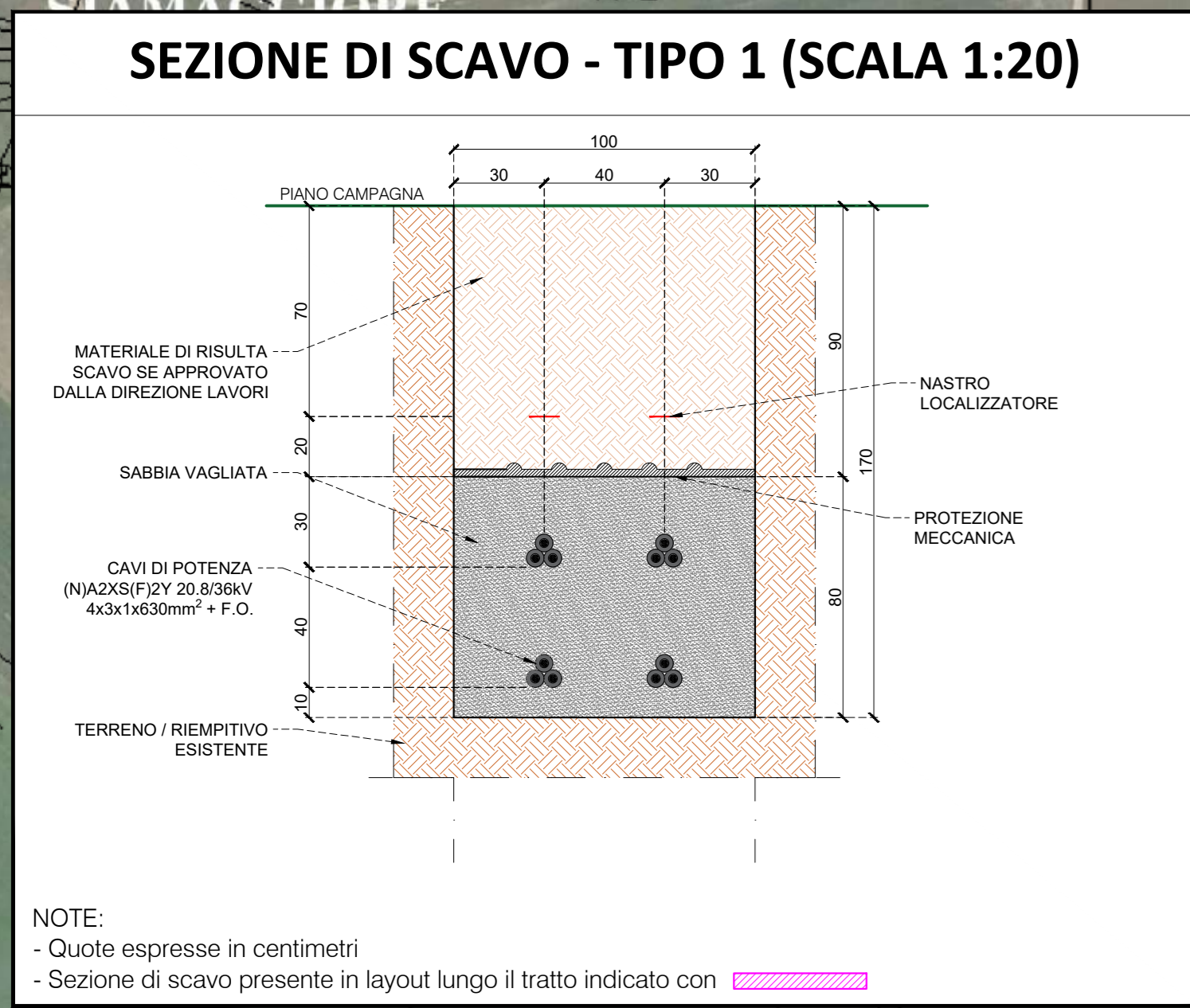

### LEGENDA

- Perimetro futura SE RTN 220/36 kV
- Confini Fogli Catastali
- Linea RTN 220 kV "Codrongianos - Oristano"
- Interasse Cavidotto 36 kV
- Sezione di scavo - Tipo 1
- Sezione di scavo - Tipo 2
- Sezione di scavo - Tipo 3

COMUNI DI: TRAMATZA, SIAMAGGIORE, SOLARUSSA

PROVINCIA: ORISTANO  
REGIONE: SARDEGNA

"FATTORIA SOLARE TRAMATZA"  
AGRIVOLTAICO DI TIPO ELEVATO E AVANZATO

**PROGETTO DEFINITIVO**

**DETTAGLIO PERCORSO CAVIDOTTO**

Tipo Elaborato	Codice Elaborato	Data	Scala CAD	Formato	Foglio / di	Scala
TAV.	2104_T.P.21	15/10/2023	VARIE	A0	2/2	VARIE

PROPRONTE	SVILUPPO
EF AGRI Società Agricola A.R.L. Via del Brennero, 111 38121 - Trento (TN)	SET SVILUPPO s.r.l. Corso Trieste, 12 00198 - Roma (RM)

PROGETTAZIONE

Ing. Giacomo Greco	Ing. Marco Marsico

Rev.	Data	Descrizione	Redatto	Verificato	Approvato
00	21/04/2023	Prima Emissione	Ing. G. Greco	Ing. M. Marsico	Ing. G. Greco
01	15/10/2023	Seconda Emissione	Ing. G. Greco	Ing. M. Marsico	Ing. G. Greco

