

LEGENDA

- PERIMETRO AZIENDA AGRICOLA
Fattoria Solare "Tramatza"
- Pericolo Idraulico HI4 - Variante alle perimetrazioni PAI apportate dal PUC in ottemperanza all'art. 37 comma 3 lett.b) delle Norme di Attuazione PAI
- Elemento idrico Strahler 223650 - Ordine Gerarchico 2
Fascia di prima salvaguardia profondità 25 m
- Alveo inciso rilevato
Elemento idrico Strahler 223650
- Fascia di rispetto di 4m da alveo inciso ai sensi dell'art. 96 R.D. n.523/1904

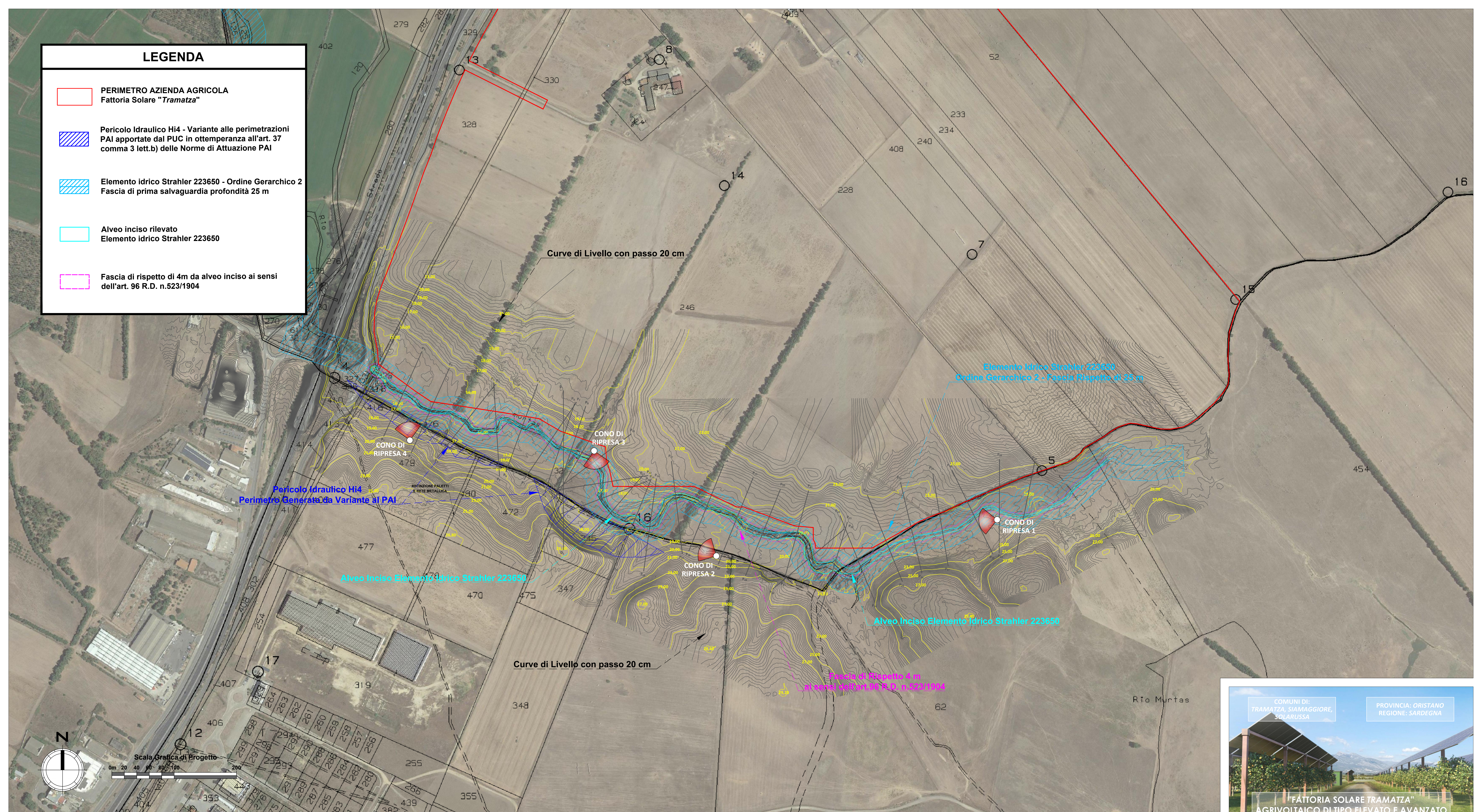

"FATTORIA SOLARE TRAMATZA" AGRIVOLTAICO DI TIPO ELEVATO E AVANZATO

COMUNI DI: TRAMATZA, SIAMAGGIORE, SOLARUSSA
PROVINCIA: ORISTANO
REGIONE: SARDEGNA

PROGETTO DEFINITIVO

INQUADRAMENTO TERRITORIALE E RILIEVO ELEMENTO IDRICO N.223650 E AREE A PERICOLO IDRAULICO - STATO DI FATTO

Tipo Elaborato	Codice Elaborato	Data	Scala CAD	Formato	Foglio / di	Scala
TAV.	2104_T.P.30	20/10/2023	1 unità = 1 m	A0	1/2	1:2.000

PROPONENTE	SVILUPPO
EF AGRI Società Agricola A.R.L. Via del Brennero, 111 38121 - Trento (TN)	SET SVILUPPO s.r.l. Corso Trieste, 19 00198 - Roma (RM)

PROGETTAZIONE	
Ing. Giacomo Greco 	Ing. Marco Marsico

Rev.	Data	Descrizione	Redatto	Verificato	Approvato
00	20/10/2023	Prima Emissione	Ing. G. Greco	Ing. M. Marsico	Ing. G. Greco



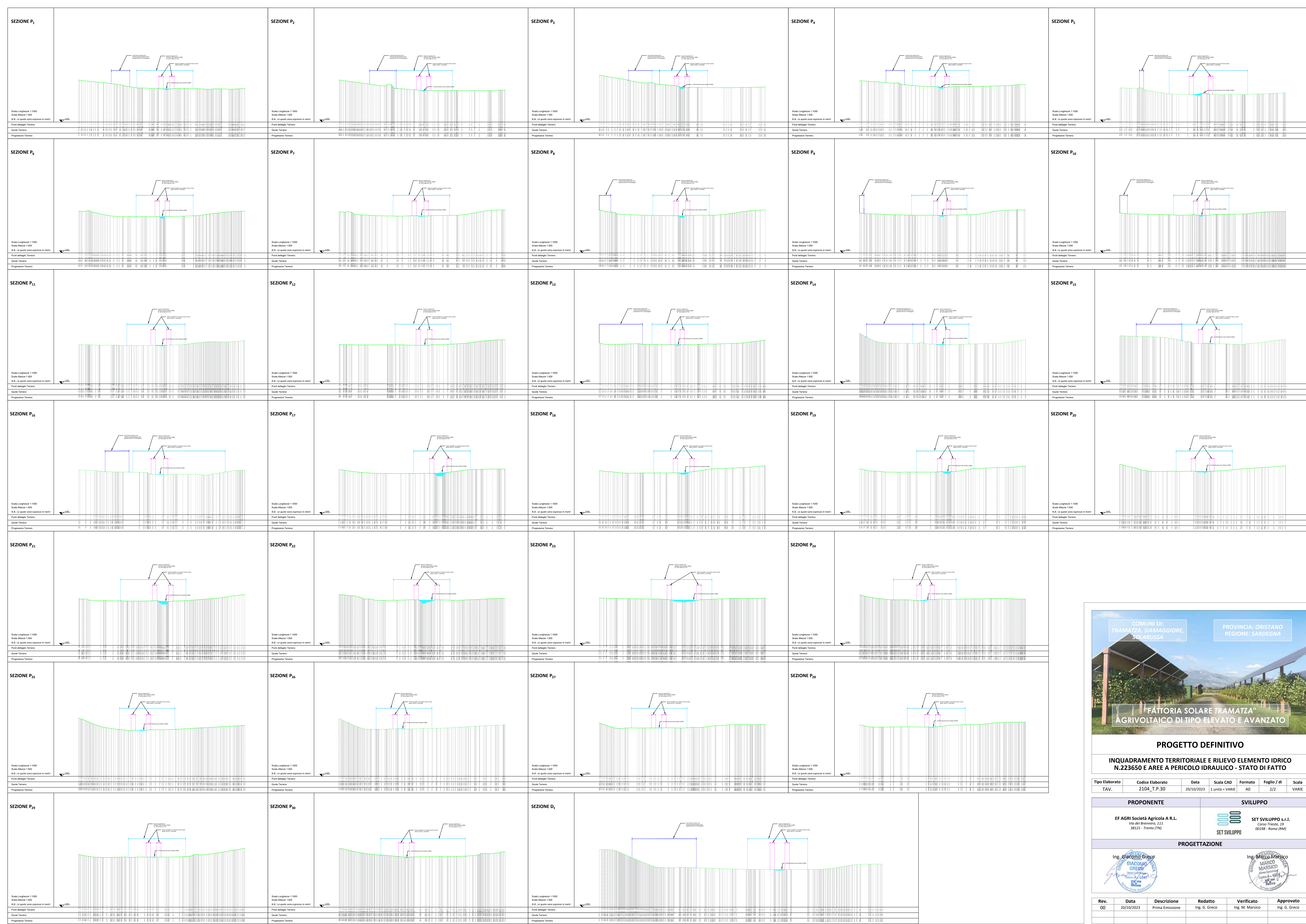

PROGETTO DEFINITIVO
INQUADRAMENTO TERRITORIALE E RILIEVO ELEMENTO IDRICO
N.223650 E AREE A PERICOLO IDRAULICO - STATO DI FATTO

Tipo Elaborato	Codice Elaborato	Data	Scala CAD	Formato	Foglio / di	Scala
TAV.	2104_T.P.30	20/10/2023	1 unità = VARIE	A0	2/2	VARIE

PROPRONENTE		SVILUPPO	
EF AGRI Società Agricola A R.L. Via del Brennero, 111 38121 - Trento (TN)		 SET SVILUPPO s.r.l. Corso Trieste, 12 00198 - Roma (RM)	
PROGETTAZIONE			
Ing. Giacomo Greco 		Ing. Marco Marsico 	

Rev.	Data	Descrizione	Redatto	Verificato	Approvato
00	20/10/2023	Prima Emissione	Ing. G. Greco	Ing. M. Marsico	Ing. G. Greco