

LEGENDA

- PERIMETRO AZIENDA AGRICOLA Fattoria Solare "Tramatza"
- Viabilità interna e perimetrale
- Fascia di Mitigazione a verde
- Strada Interpodereale
- Tracker 1x27
- Cabina di raccolta
- Power Station
- Inverter
- Storage Container 2.5 MW + Storage Power Station
- Pericolo Idraulico Hi4 - Variante alle perimetrazioni PAI apportate dal PUC in ottemperanza all'art. 37 comma 3 lett.b) delle Norme di Attuazione PAI
- Elemento idrico Strahler 223650 - Ordine Gerarchico 2 Fascia di prima salvaguardia profondità 25 m
- Alveo inciso rilevato Elemento idrico Strahler 223650
- Fascia di rispetto di 4m da alveo inciso ai sensi dell'art. 96 R.D. n.523/1904

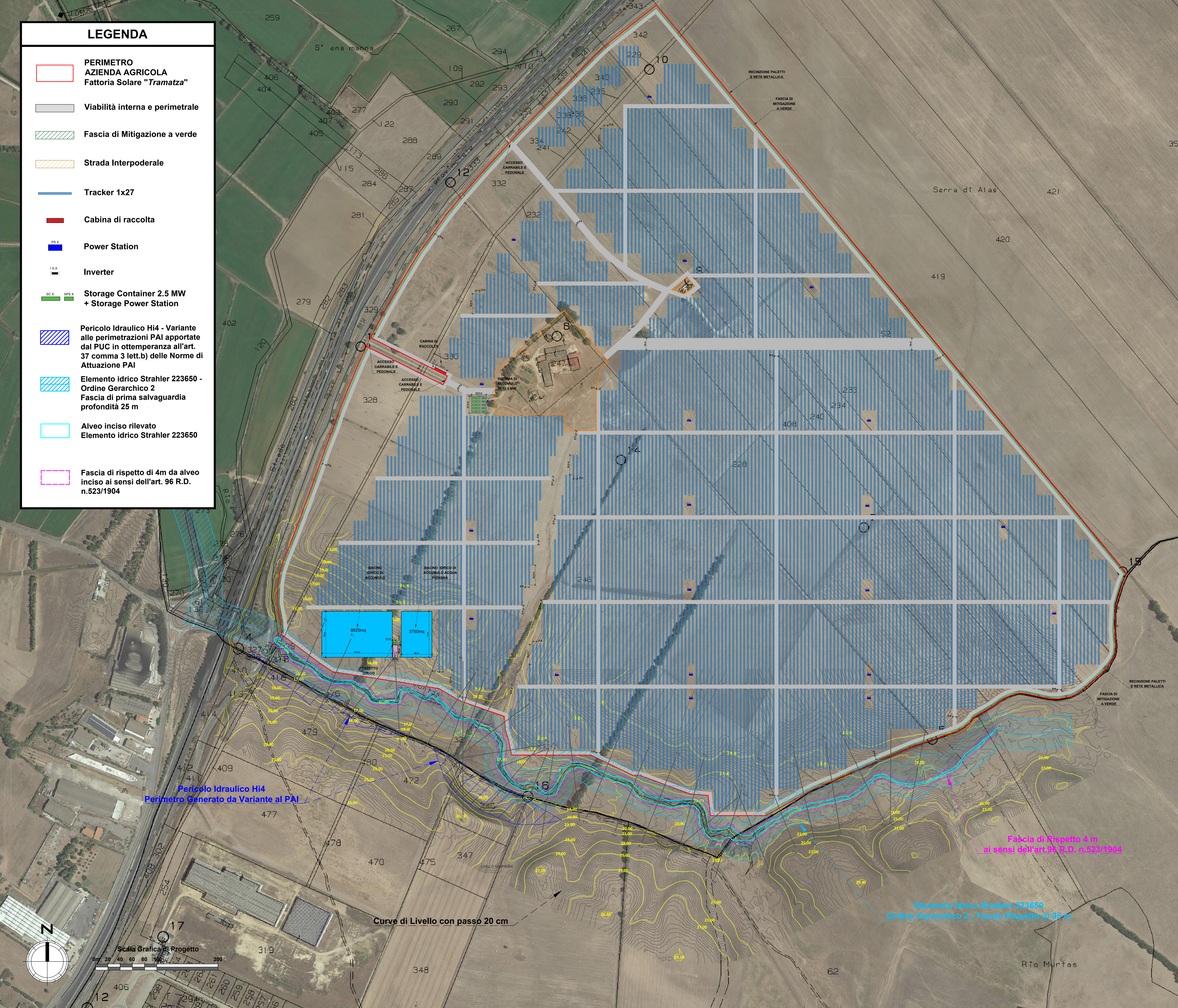

Pericolo Idraulico Hi4
Perimetro Generato da Variante al PAI

Fascia di Rispetto 4m
ai sensi dell'art. 96 R.D. n.523/1904

Elemento idrico Strahler 223650
Ordine Gerarchico 2 - Fascia Rispetto di 25 m

Curve di Livello con passo 20 cm



PROGETTO DEFINITIVO
RILIEVO ELEMENTO IDRICO N.223650 CON SOVRAPPOSIZIONE LAYOUT IMPIANTO - STATO DI PROGETTO

Tipo Elaborato	Codice Elaborato	Data	Scala CAD	Formato	Foglio / di	Scala
TAV.	2104_T.P.31	20/10/2023	1 unità = 1 m	A0	1/2	1:2.000

PROPRONENTE	SVILUPPO
EF AGRI Società Agricola A.R.L. Via del Brennero, 111 38121 - Trento (TN)	SET SVILUPPO s.r.l. Corso Trieste, 19 00198 - Roma (RM)

PROGETTAZIONE	
Ing. Giacomo Greco Giacomo Greco Ingegnere Sezione A/0141 Corteo (C.A.A. 0141)	Ing. Marco Marsico Marco Marsico Ingegnere Sezione A/0141 Corteo (C.A.A. 0141)

Rev.	Data	Descrizione	Redatto	Verificato	Approvato
00	20/10/2023	Prima Emissione	Ing. G. Greco	Ing. M. Marsico	Ing. G. Greco

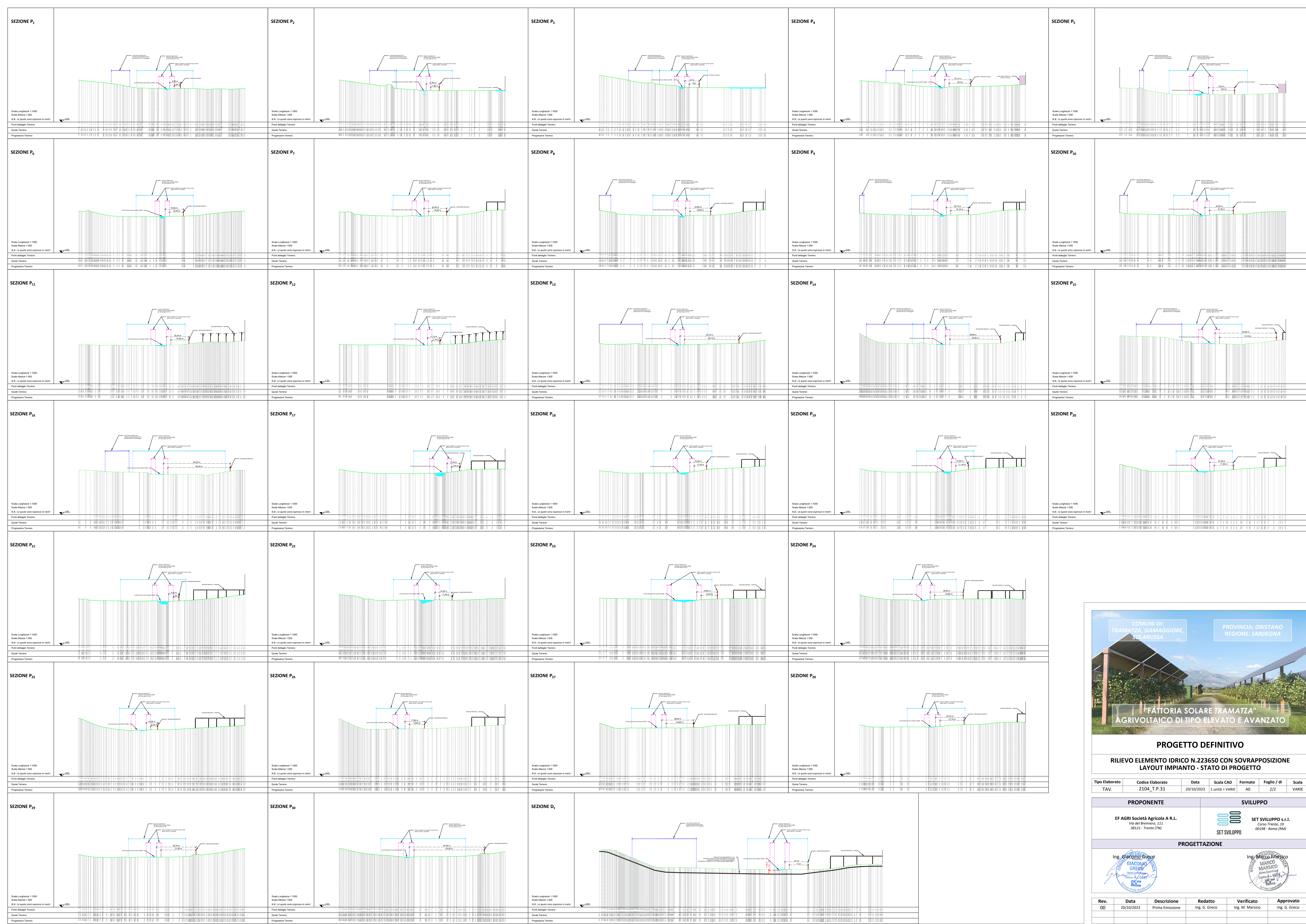

COMUNI DI: TRAMATZA, SIAMAGGIORE, SOLARUSSA

PROVINCIA: ORISTANO
REGIONE: SARDEGNA



PROGETTO DEFINITIVO

RILIEVO ELEMENTO IDRICO N.223650 CON SOVRAPPOSIZIONE LAYOUT IMPIANTO - STATO DI PROGETTO

Tipo Elaborato	Codice Elaborato	Data	Scala CAD	Formato	Foglio / di	Scala
TAV.	2104_T.P.31	20/10/2023	1 unità x VARIE	A0	2/2	VARIE

PROPONENTE		SVILUPPO	
EF AGRI Società Agricola A R.L. Via del Brennero, 111 38121 - Trento (TN)		 SET SVILUPPO s.r.l. Corso Trieste, 12 00198 - Roma (RM)	

PROGETTAZIONE

 Ing. Giacomo Greco GIACOMO GRECO Ingegnere Ordine degli Ingegneri della Provincia di Cagliari	 Ing. Marco Marsico MARCO MARSICO Ingegnere Ordine degli Ingegneri della Provincia di Cagliari
--	--

Rev.	Data	Descrizione	Redatto	Verificato	Approvato
00	20/10/2023	Prima Emissione	Ing. G. Greco	Ing. M. Marsico	Ing. G. Greco