Particolare dei manufatti edilizi rurali e posizionamento dei coni visivi.

Ortomosaico con inquadratura ad alta risoluzione dei manufatti edilizi rurali e posizionamento dei coni visivi.

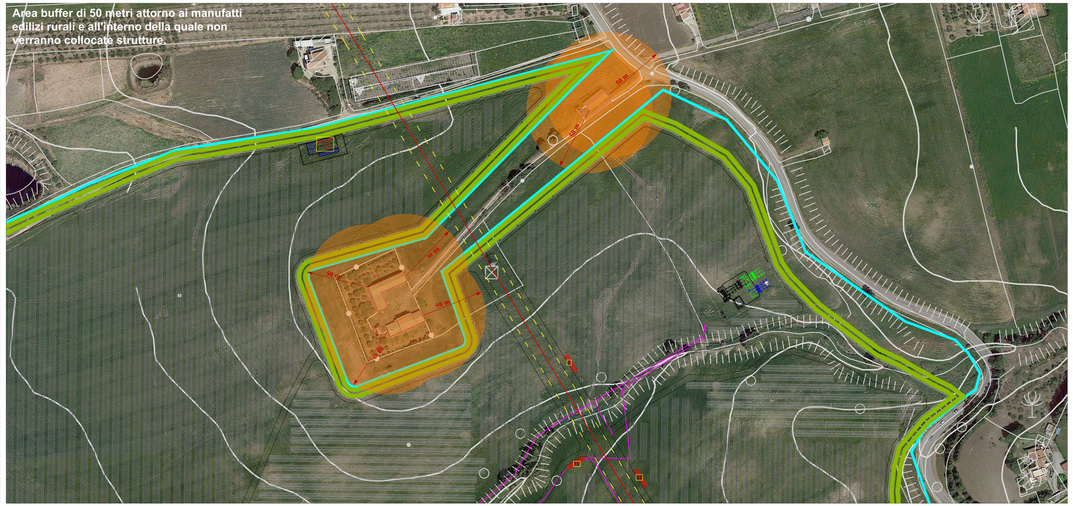
Area buffer di 50 metri attorno ai manufatti edilizi rurali e all'interno della quale non verranno collocate strutture.

Cono visivo_1

Cono visivo_3

Cono visivo_5

Cono visivo_7

Cono visivo_9

Cono visivo_11

Cono visivo_2

Cono visivo_4

Cono visivo_6

Cono visivo_8

Cono visivo_10

Cono visivo_12

LEGENDA

Area Buffer di 50 m attorno ai manufatti edilizi rurali

Cono visivo

NOTA

I manufatti edilizi rurali illustrati sono esclusi da ogni intervento in quanto proprietà di terzi e non facenti parte del progetto. Tuttavia è stata prevista un'area buffer di 50 metri attorno agli stessi, all'interno della quale non verranno collocate strutture e impianti.

ALTA CAPITAL16

Alta Capital 16 S.r.l.
Galleria San Federico, 16
10121 Torino (TO)
P.Iva 12662190011
PEC altacapital16.pec@maildoc.it

Progettista

ID&A Industrial Designers & Architects
Industrial Designers and Architects S.r.l.
via Cadore, 45
20038 Seregno (MB)
p.iva 07242770969

Progetto per la realizzazione dell'Impianto agrivoltaico integrato ecocompatibile "Lettiga" da 46,2 MWp a Termini Imerese (PA)-90018

Studio di Impatto Ambientale

Documentazione fotografica dei manufatti edilizi rurali di terzi con area buffer di 50 metri attorno agli stessi.

Revisione

n.	data	aggiornamenti
1		
2		
3		

Elenco Elab.

RS 06 SIA

0205 I3

nome file			
L-16 ex-DIS 1.3 documentazione fotografica dei manufatti edilizi rurali.dwg			
	data	**nome**	**firma**
redatto	14.07.2023	Carlini	
verificato	18.07.2023	Falzone	
approvato	18.07.2023	Speciale	

DATA 18.07.2023 **scala 1:1000**