

Linee Guida del Piano Territoriale paesistico Regionale
1 - Carta dei complessi litologici

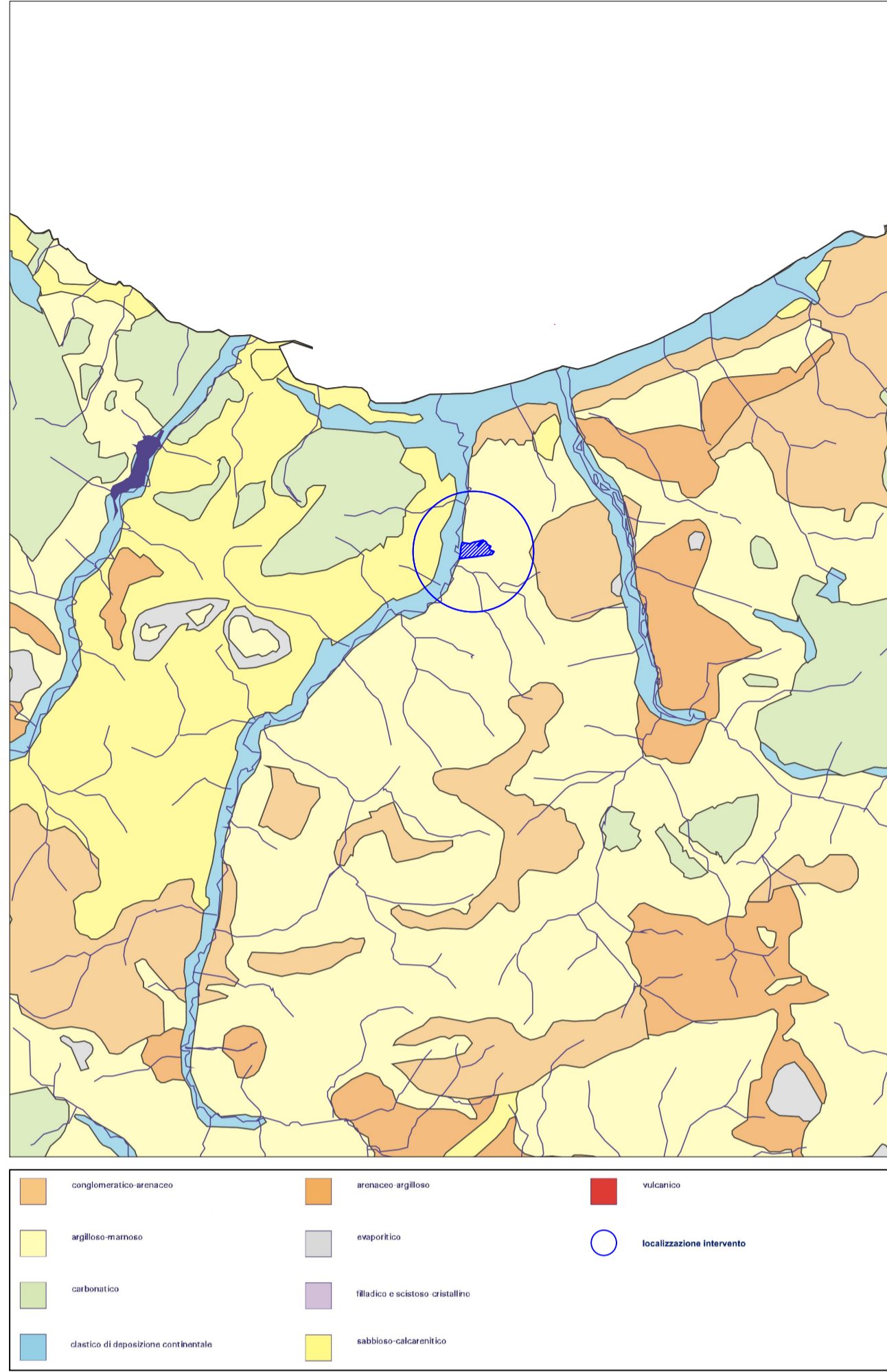

Linee Guida del Piano Territoriale Paesistico Regionale
2 - Carta geomorfologica

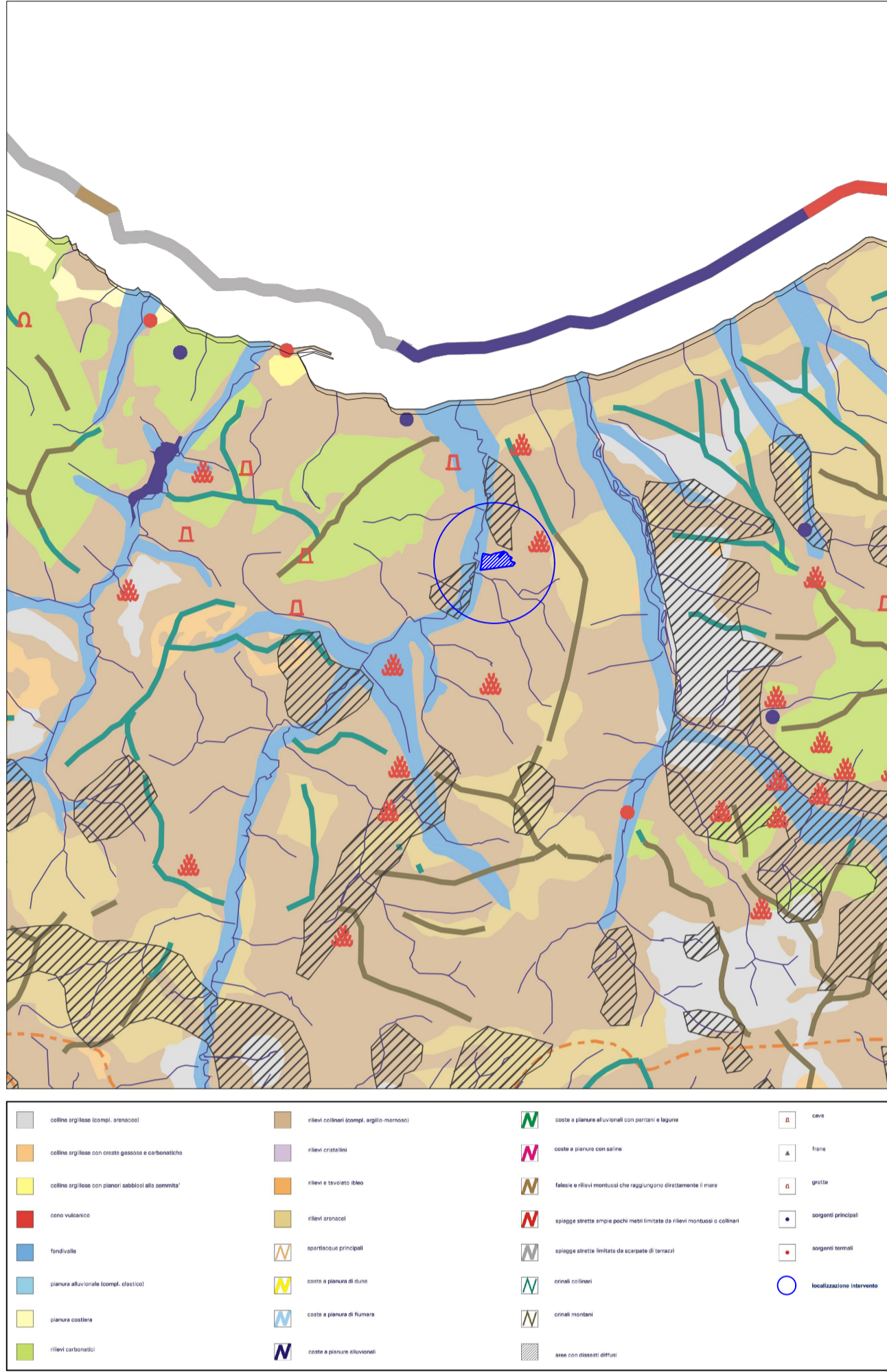

Linee Guida del Piano Territoriale Paesistico Regionale
3 - Carta della vegetazione

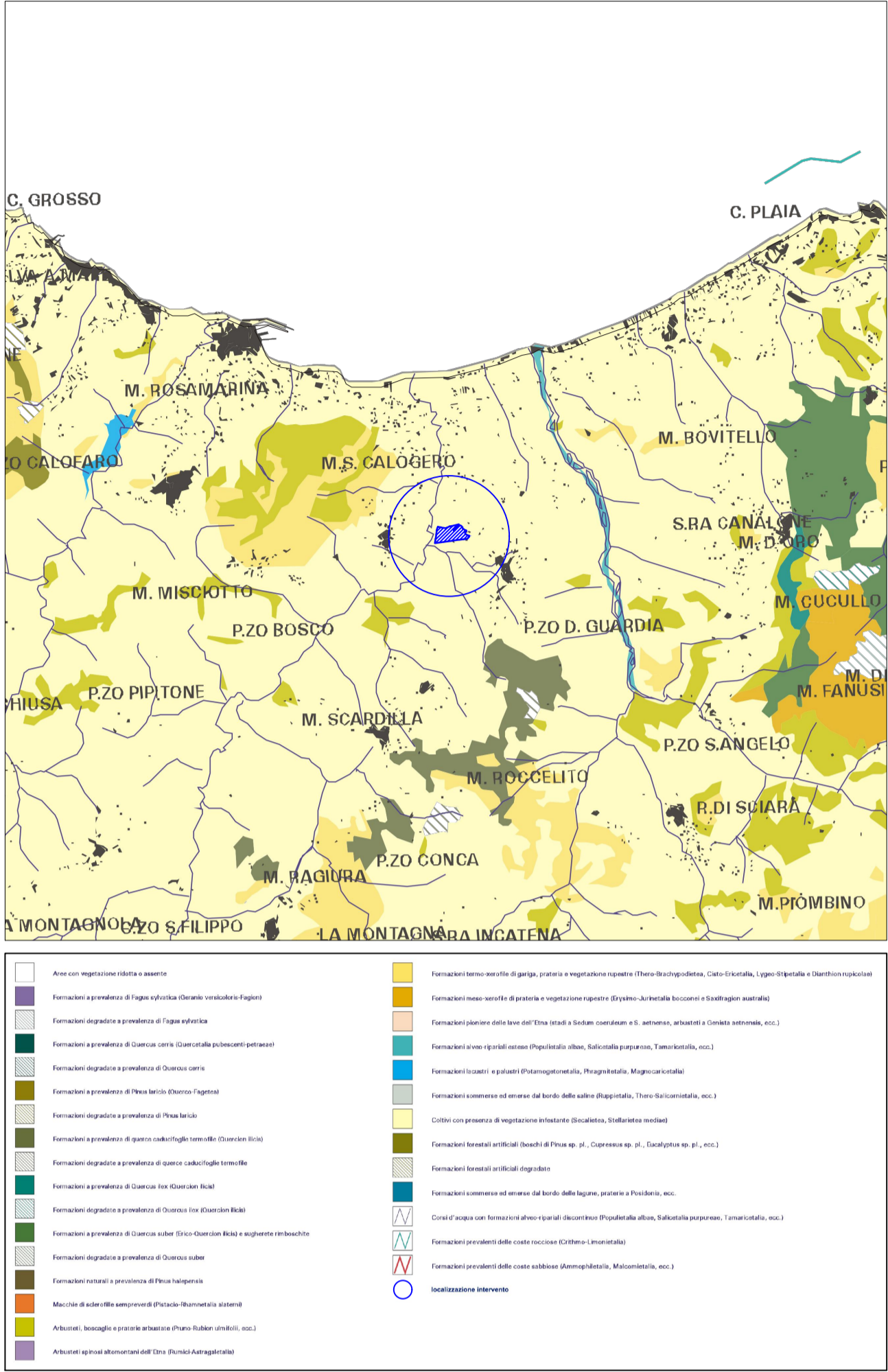

Linee Guida del Piano Territoriale Paesistico Regionale
4 - Carta della vegetazione potenziale

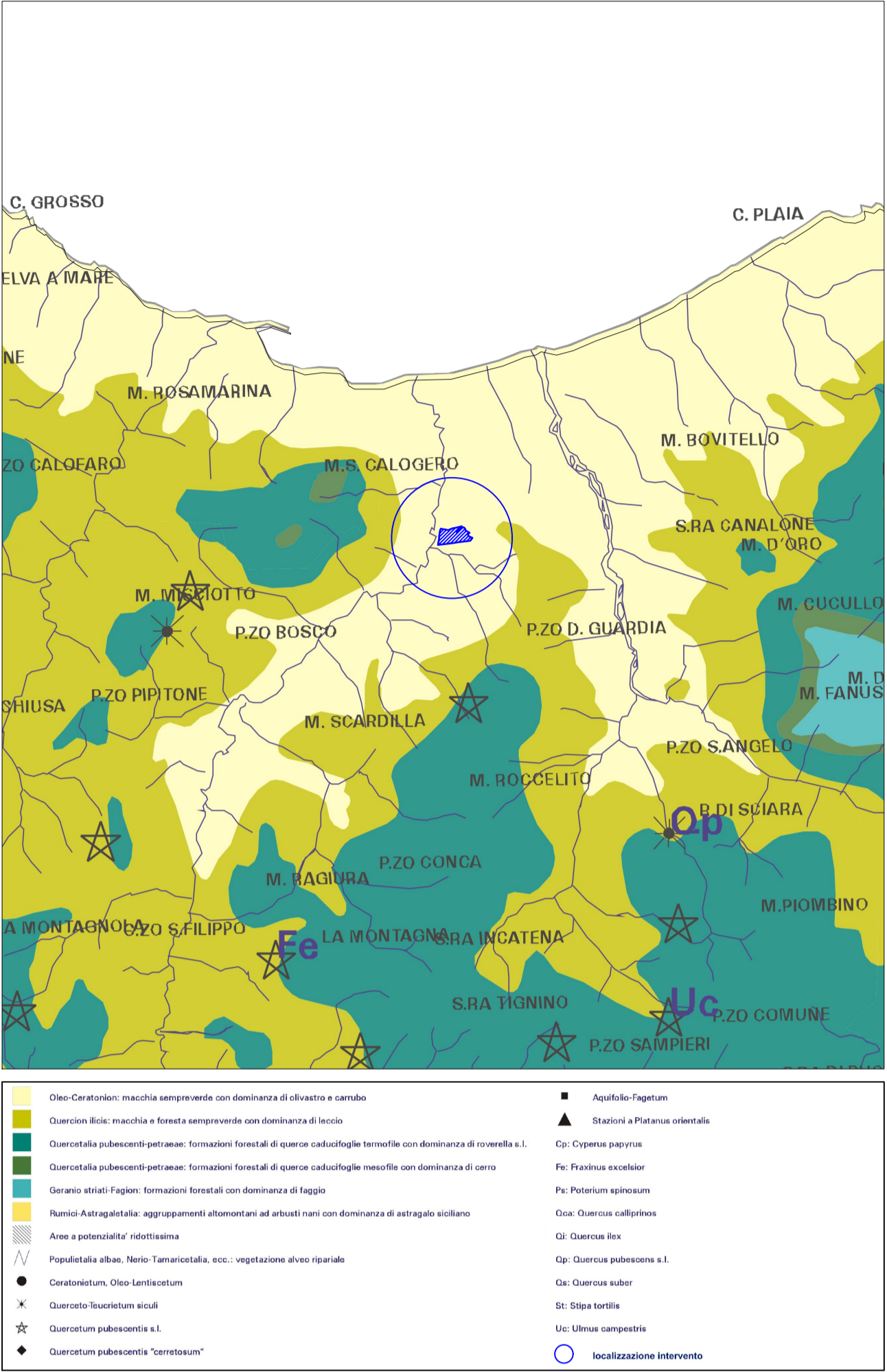

Linee Guida del Piano Territoriale Paesistico Regionale
5 - Carta dei biotipi

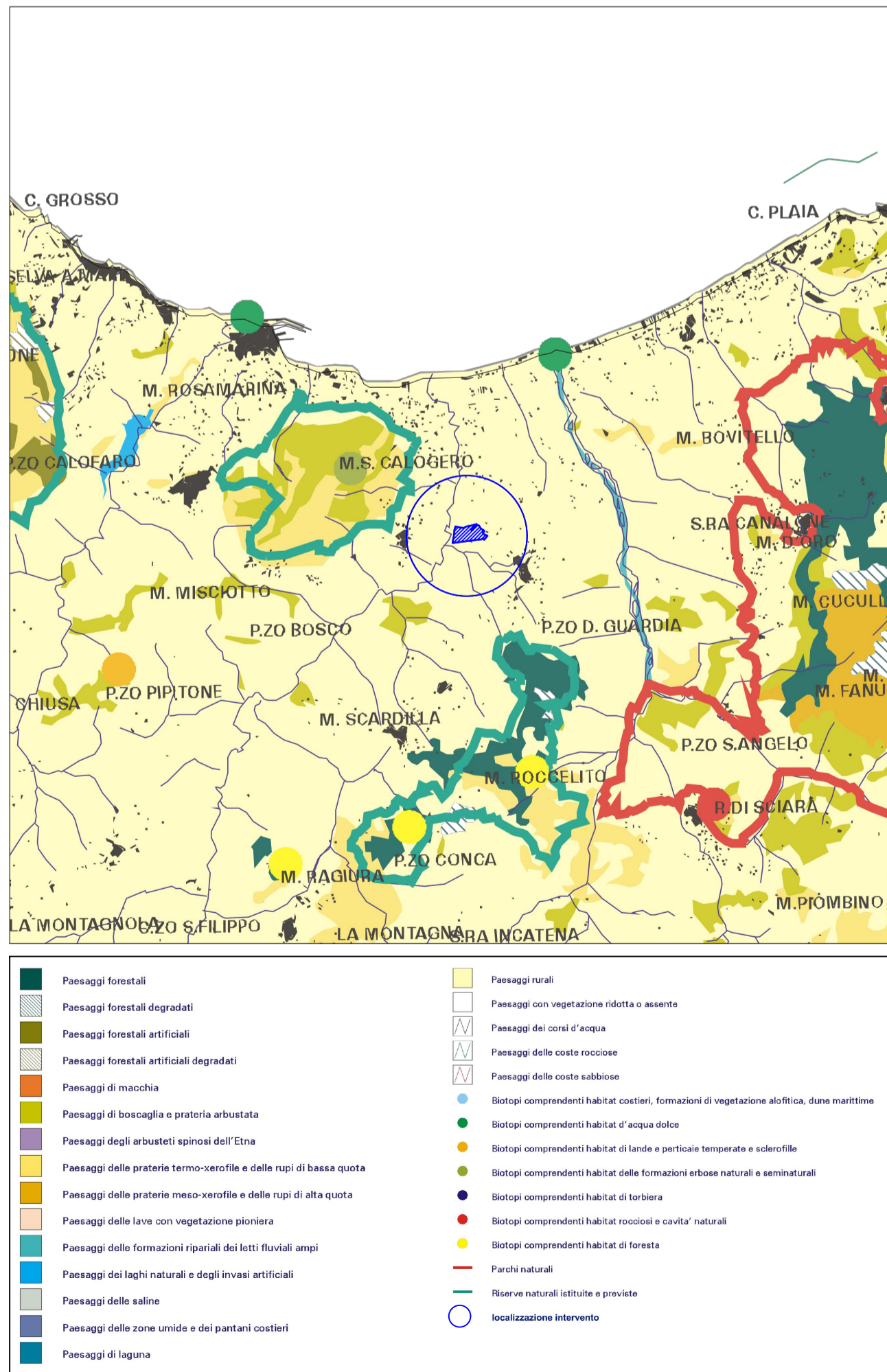

Linee Guida del Piano Territoriale Paesistico Regionale
6 - Carta del paesaggio agrario

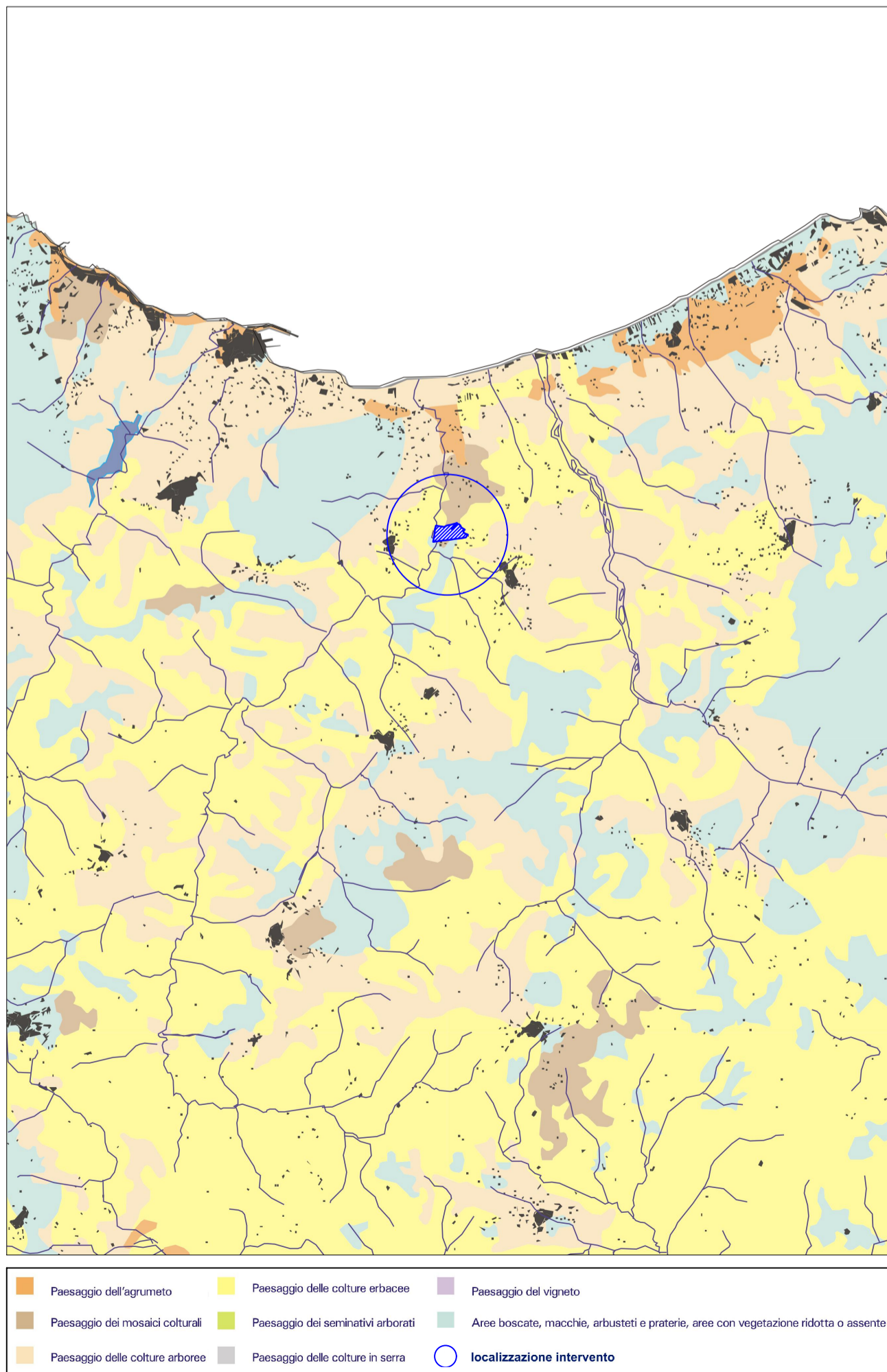

Linee Guida del Piano Territoriale Paesistico Regionale
7 - Carta dei siti archeologici

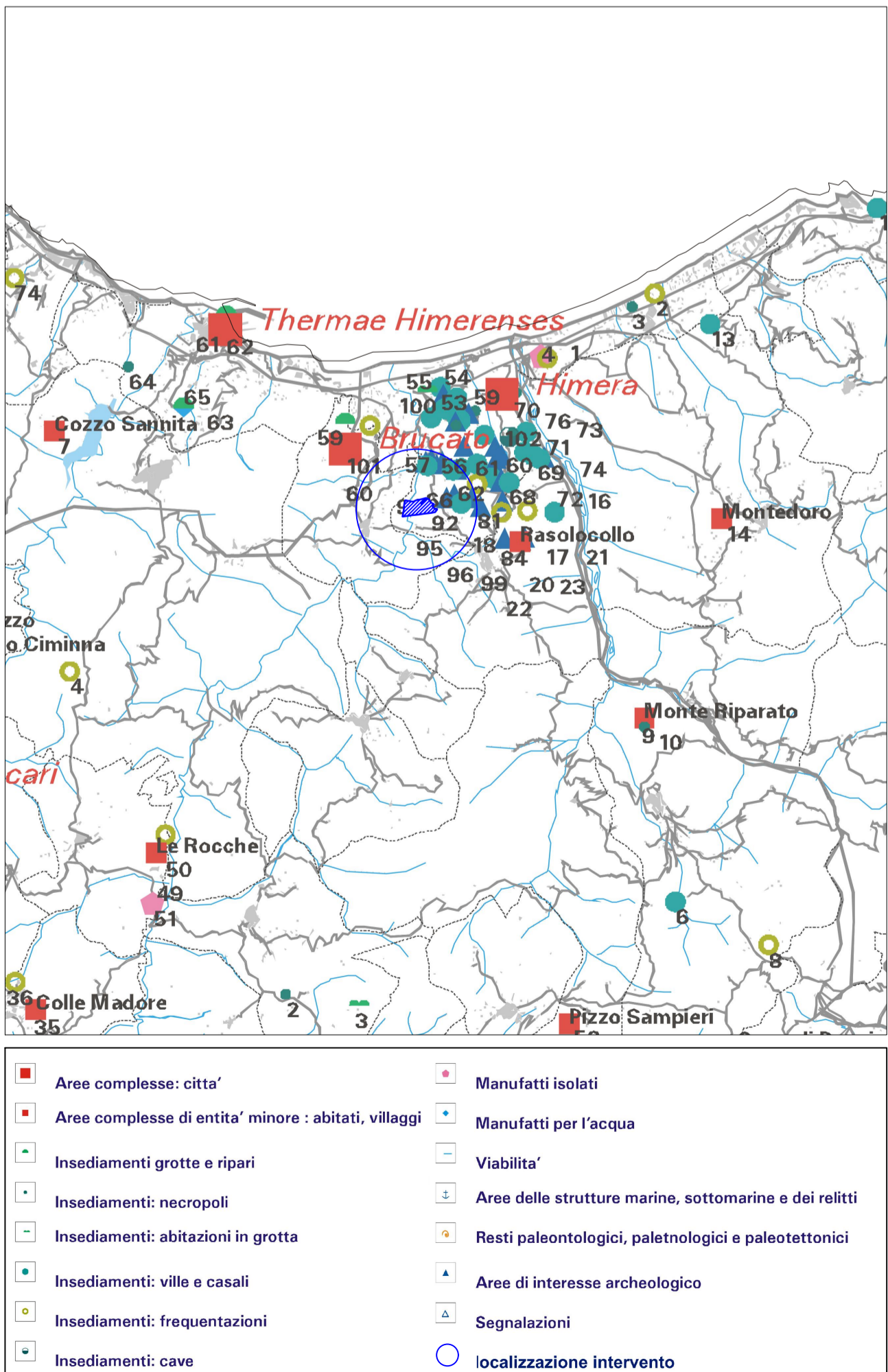

Linee Guida del Piano Territoriale Paesistico Regionale
8 - Carta dei centri e nuclei storici

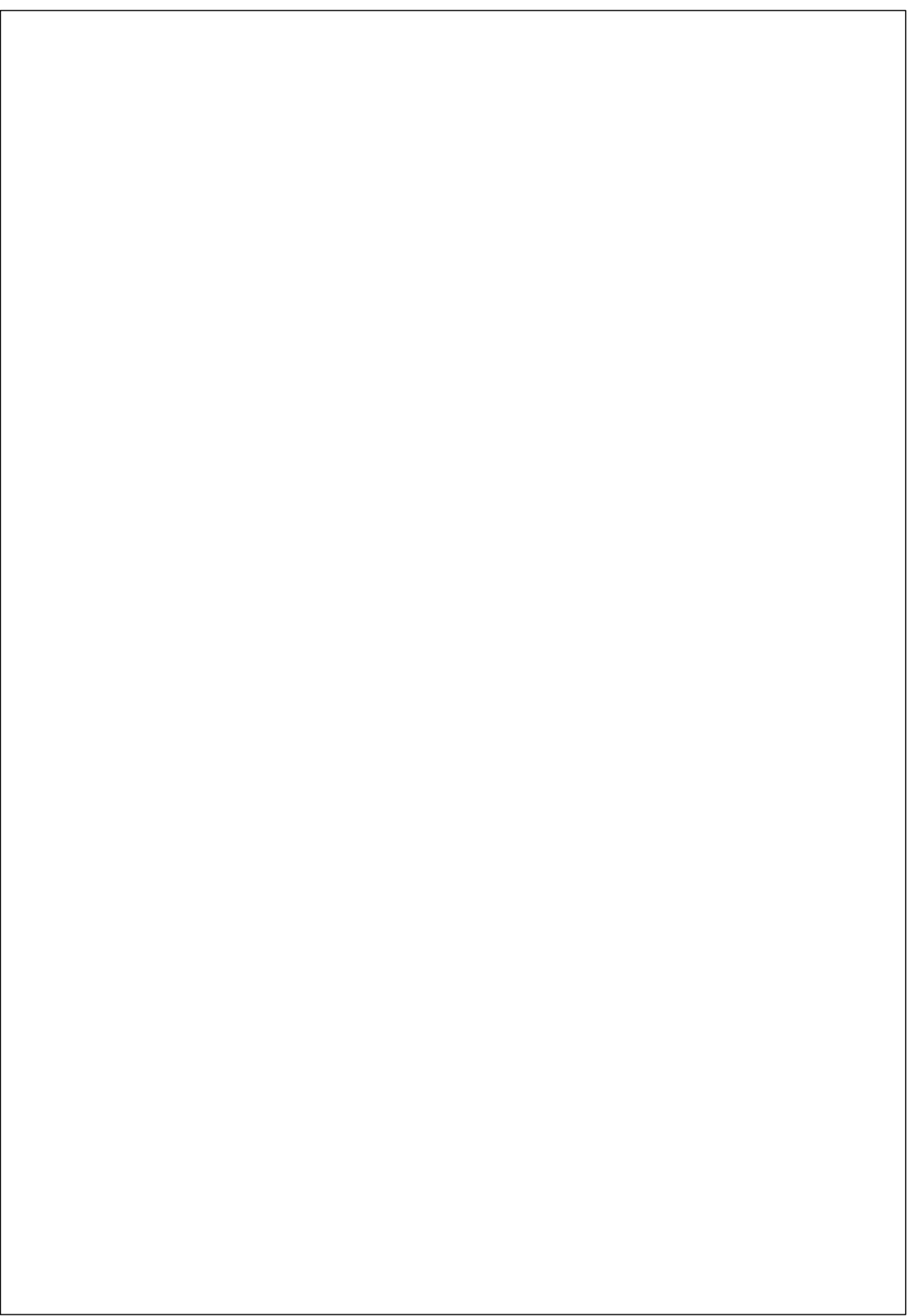
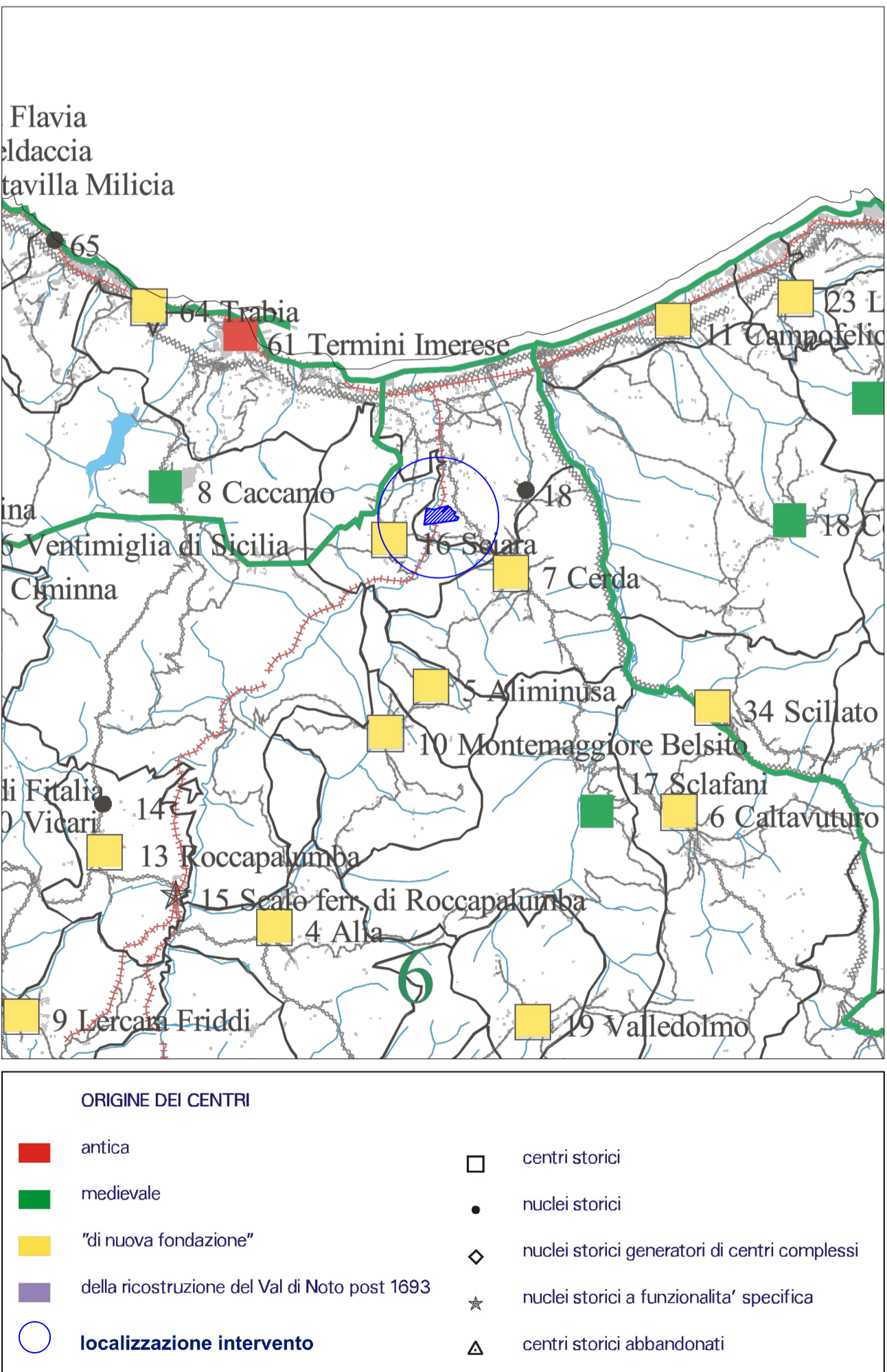

Alta Capital 16 S.r.l.
Galleria San Federico, 16
10121 Torino (TO)
P.Iva 12662190011
PEC altacapital16.pec@maildoc.it

Progettista

ID&A
Industrial Designers and Architects S.r.l.
via Cadore, 45
20038 Seregno (MB)
p.iva 07242770969

INGEGNERE
SPEZIALE
CALTANISSETTA
541

Progetto per la realizzazione dell'Impianto agrivoltaico integrato ecocompatibile "Lettiga" da 46,2 MWp a Termini Imerese (PA)-90018

Studio di Impatto Ambientale

PTPR_Localizzazione del lotto.
Tavole da 1 a 8

Revisione		aggiornamenti
n. data		
1		
2		
3		

Elenco Elab.

RS 06 SIA

0026 S1

	data	nome	firma
redatto	02.08.2023	Giambone	
verificato	02.08.2023	Falzone	
approvato	03.08.2023	Speciale	

DATA 03.08.2023 Scala 1:20000