

Linee Guida del Piano Territoriale Paesistico Regionale  
9 - Carta dei beni isolati

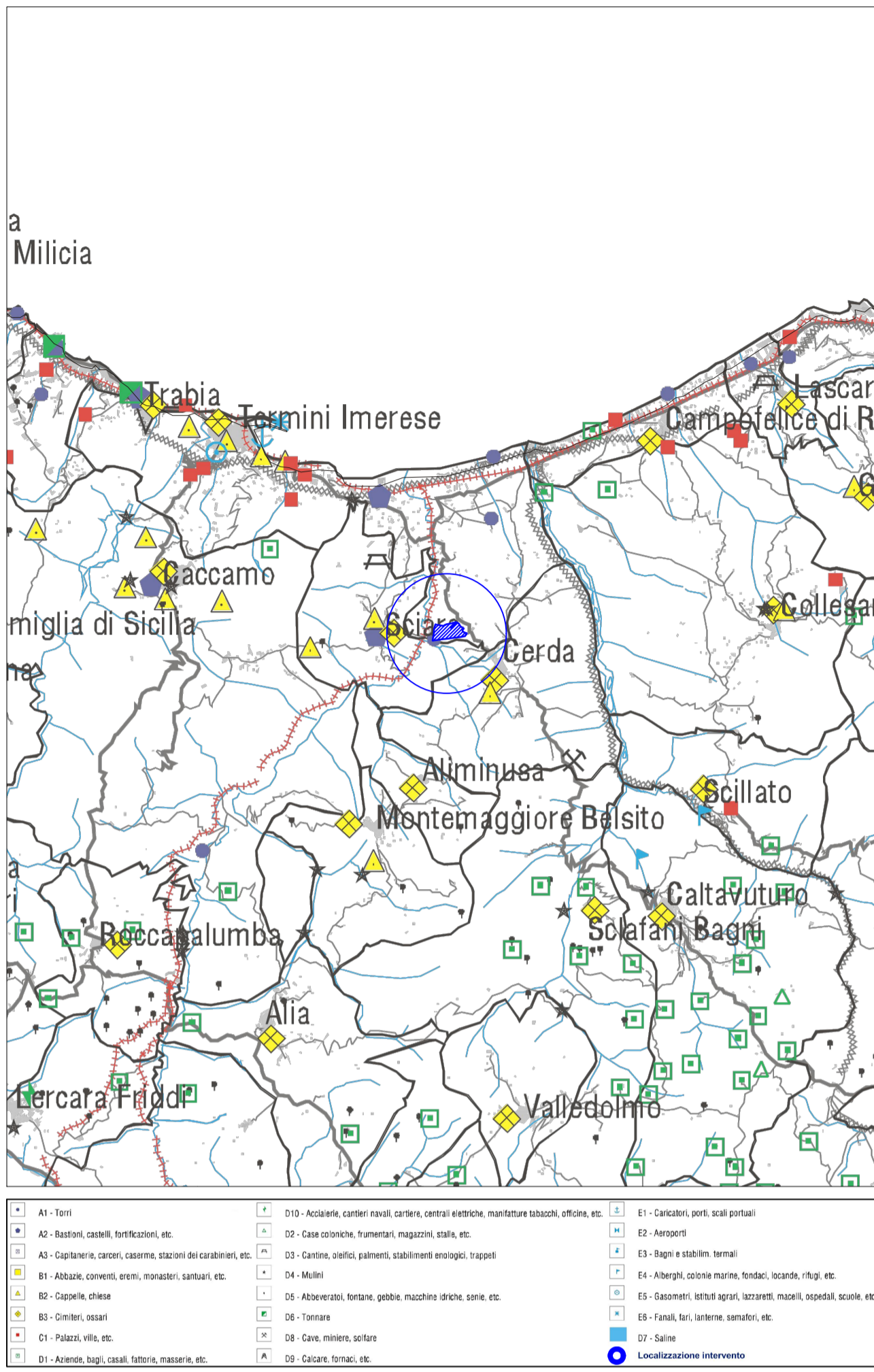

Linee Guida del Piano Territoriale Paesistico Regionale  
10 - Carta della viabilità storica (1885)

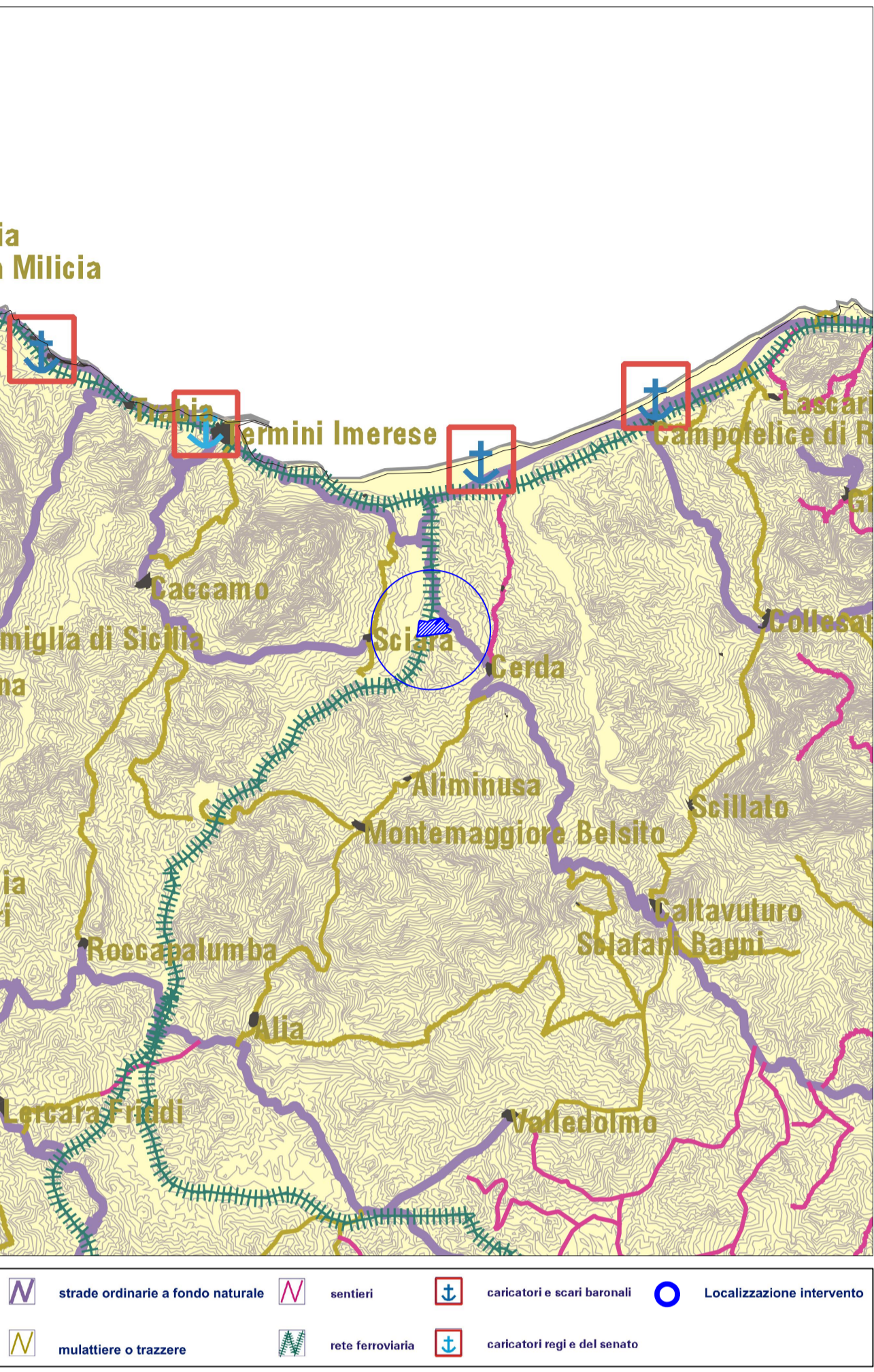

Linee Guida del Piano Territoriale Paesistico Regionale  
11- Carta delle componenti primarie morfologiche del paesaggio percettivo

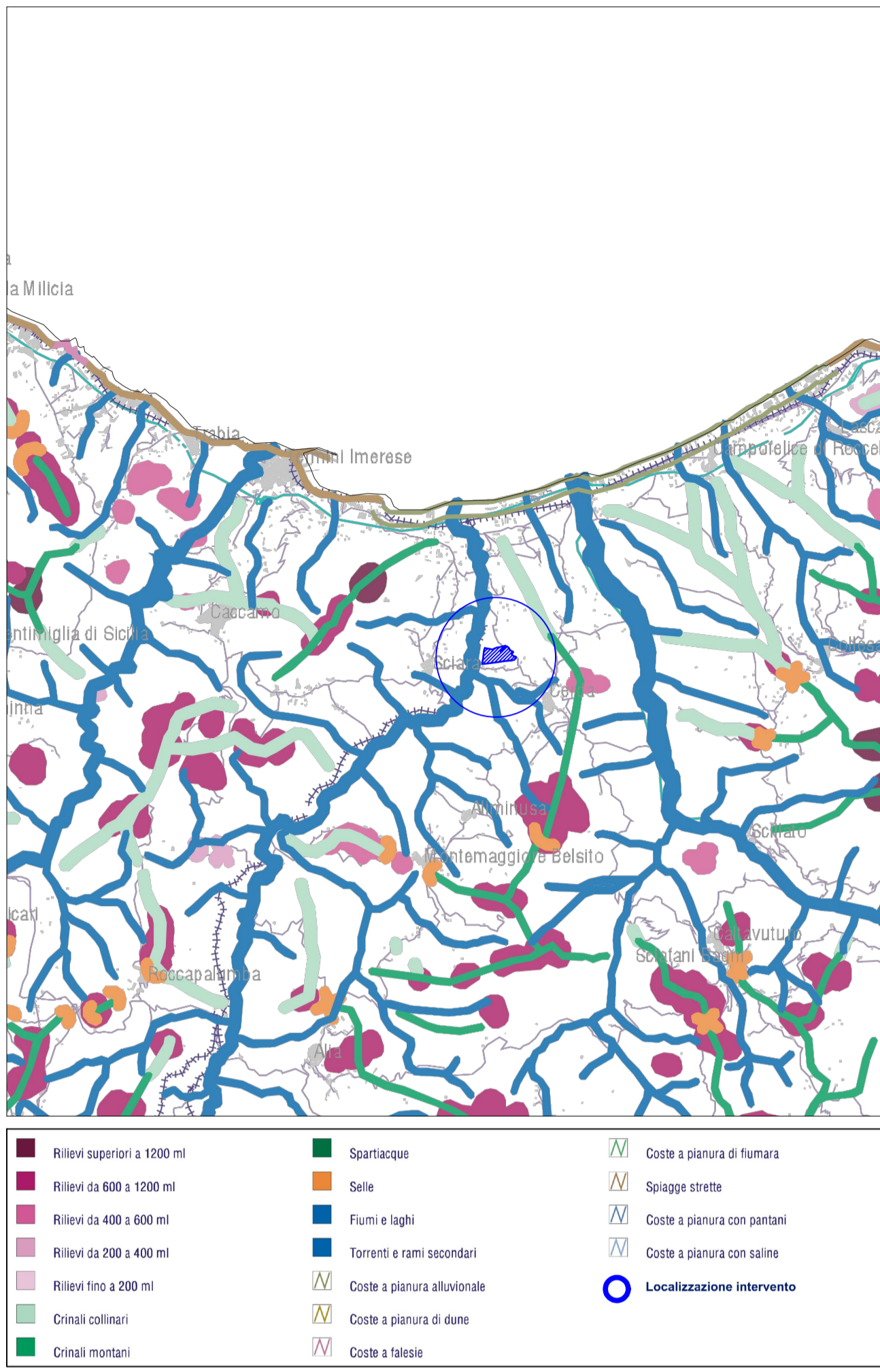

Linee Guida del Piano Territoriale Paesistico Regionale  
12- Carta dei percorsi stradali ed autostradali panoramici

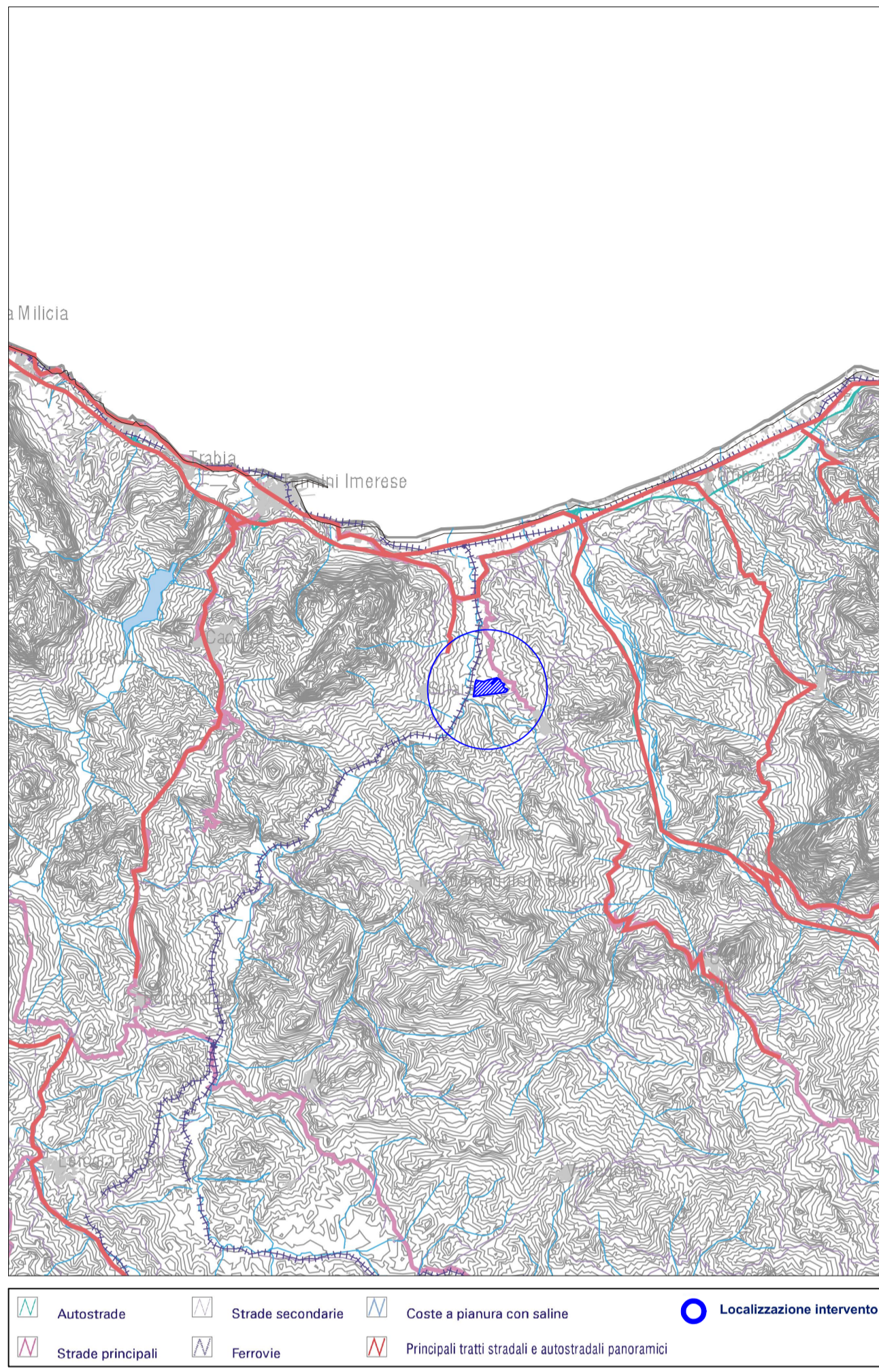

Linee Guida del Piano Territoriale Paesistico Regionale  
13 - Carta dell'intervisibilità costiera

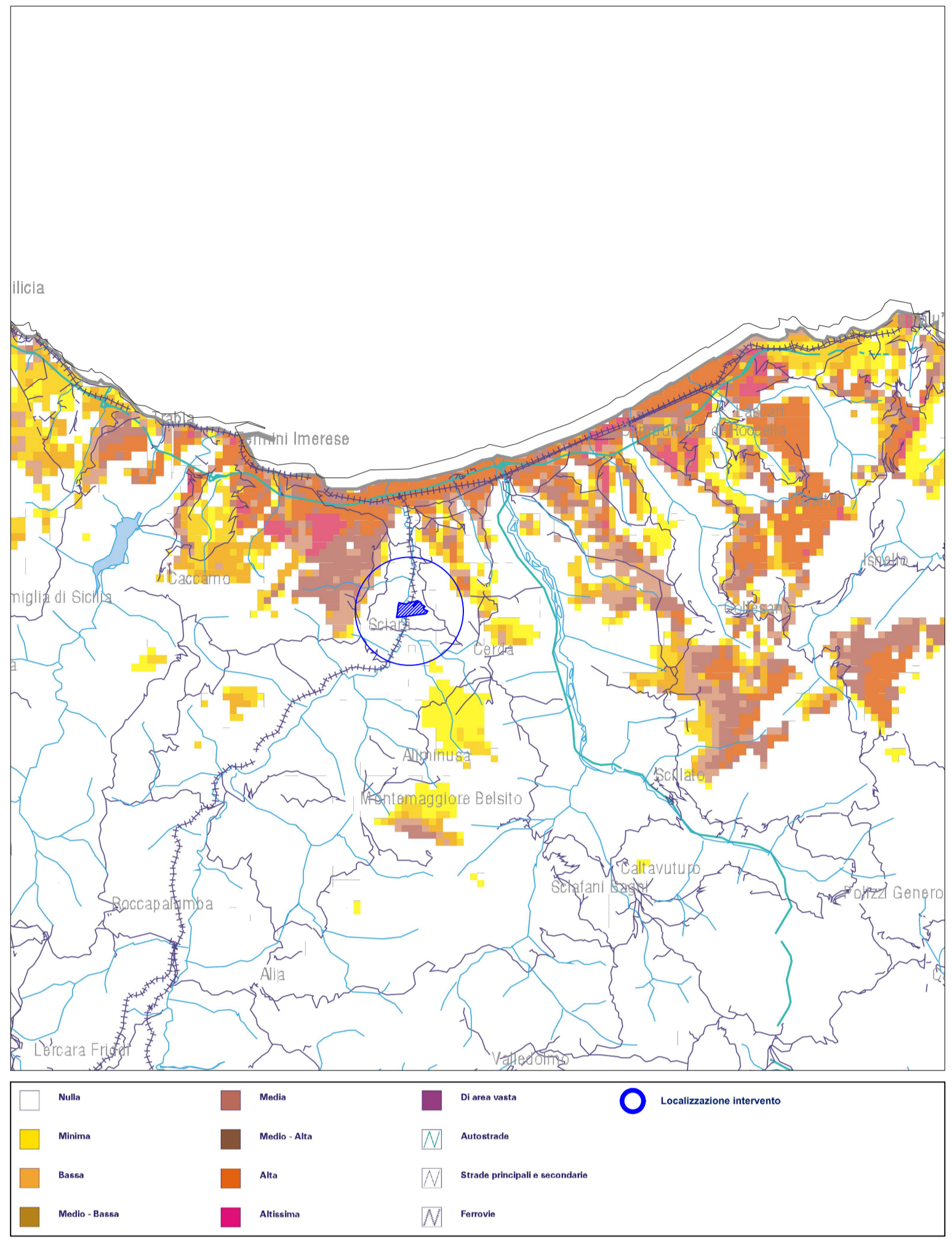

Linee Guida del Piano Territoriale Paesistico regionale  
14 - Carta della crescita urbana

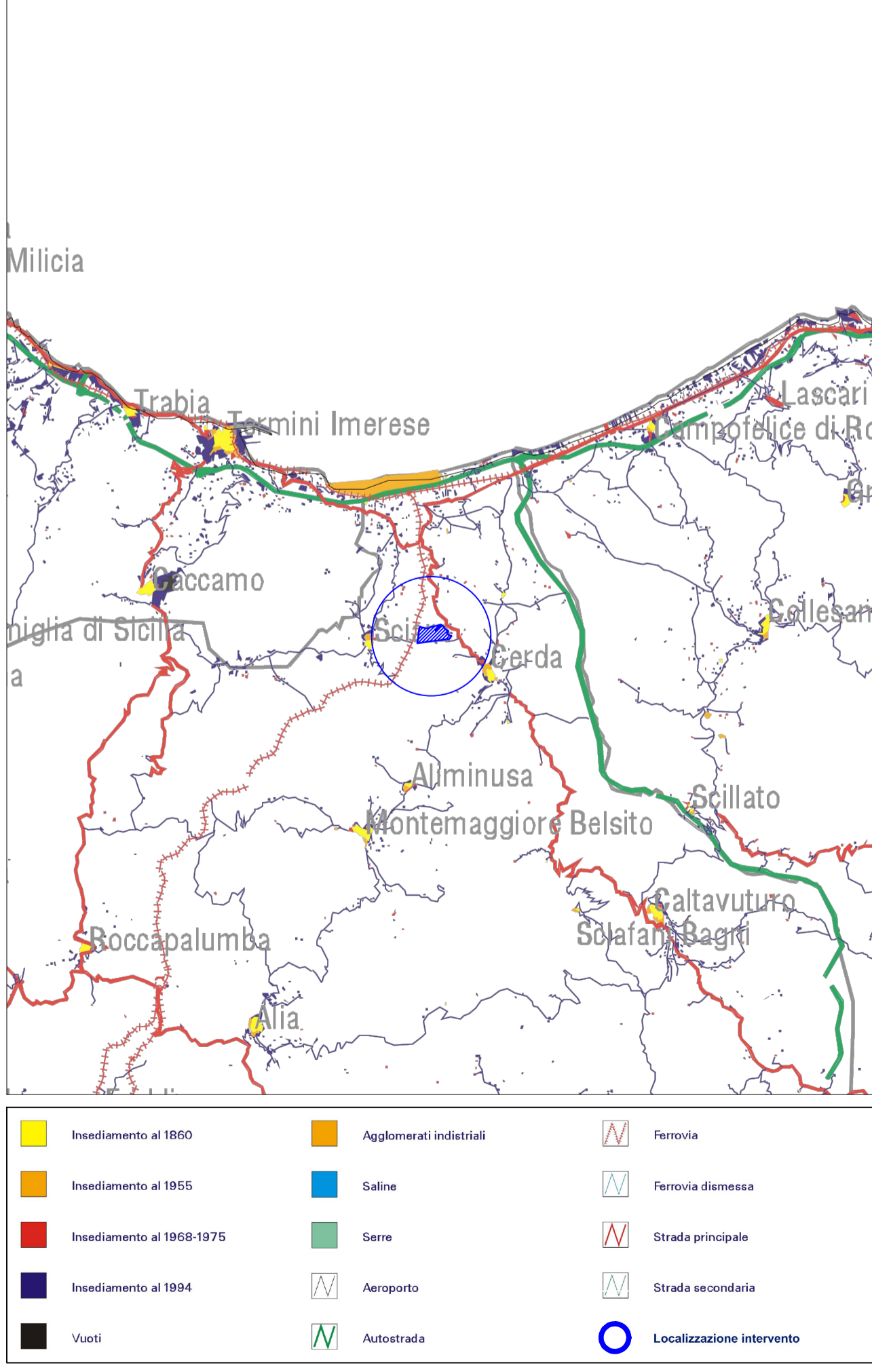

Linee Guida del Piano territoriale Paesistico Regionale  
15 - Carta delle infrastrutture

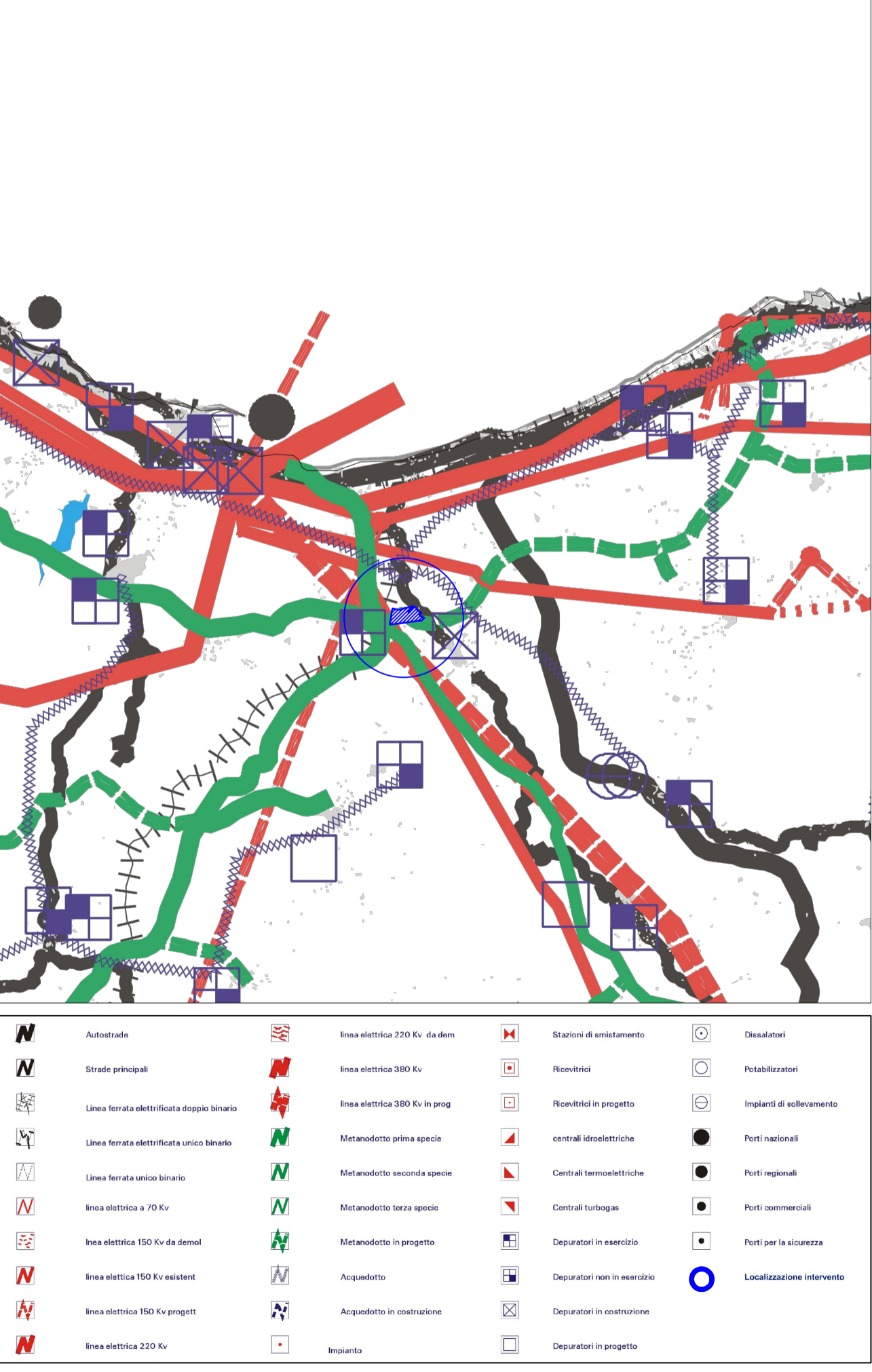

Linee Guida del Piano territoriale Paesistico Regionale  
16 - Carta dei vincoli paesaggistici

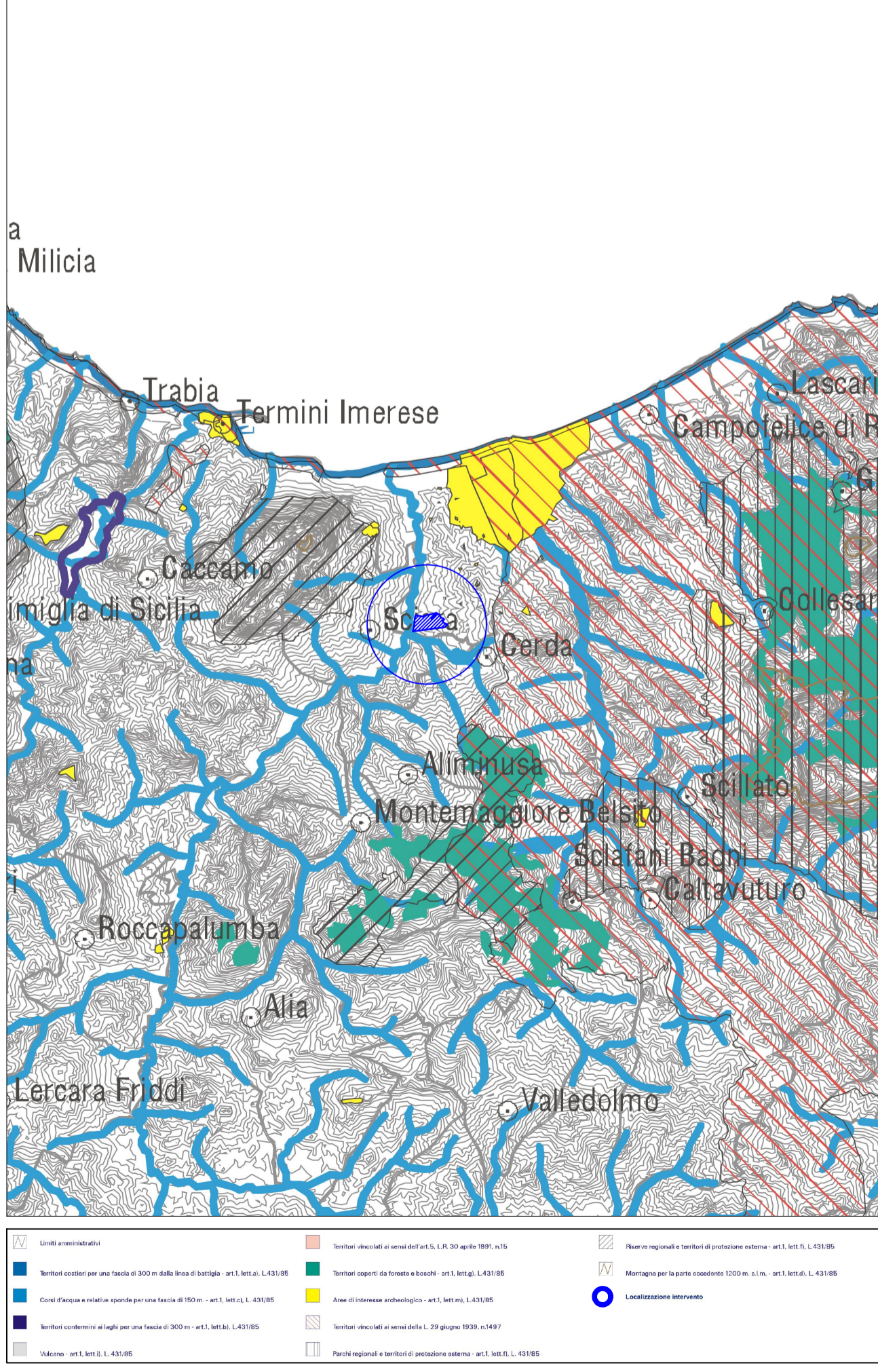

Linee Guida del Piano territoriale Paesistico Regionale  
17 - Carta istituzionale dei vincoli territoriali

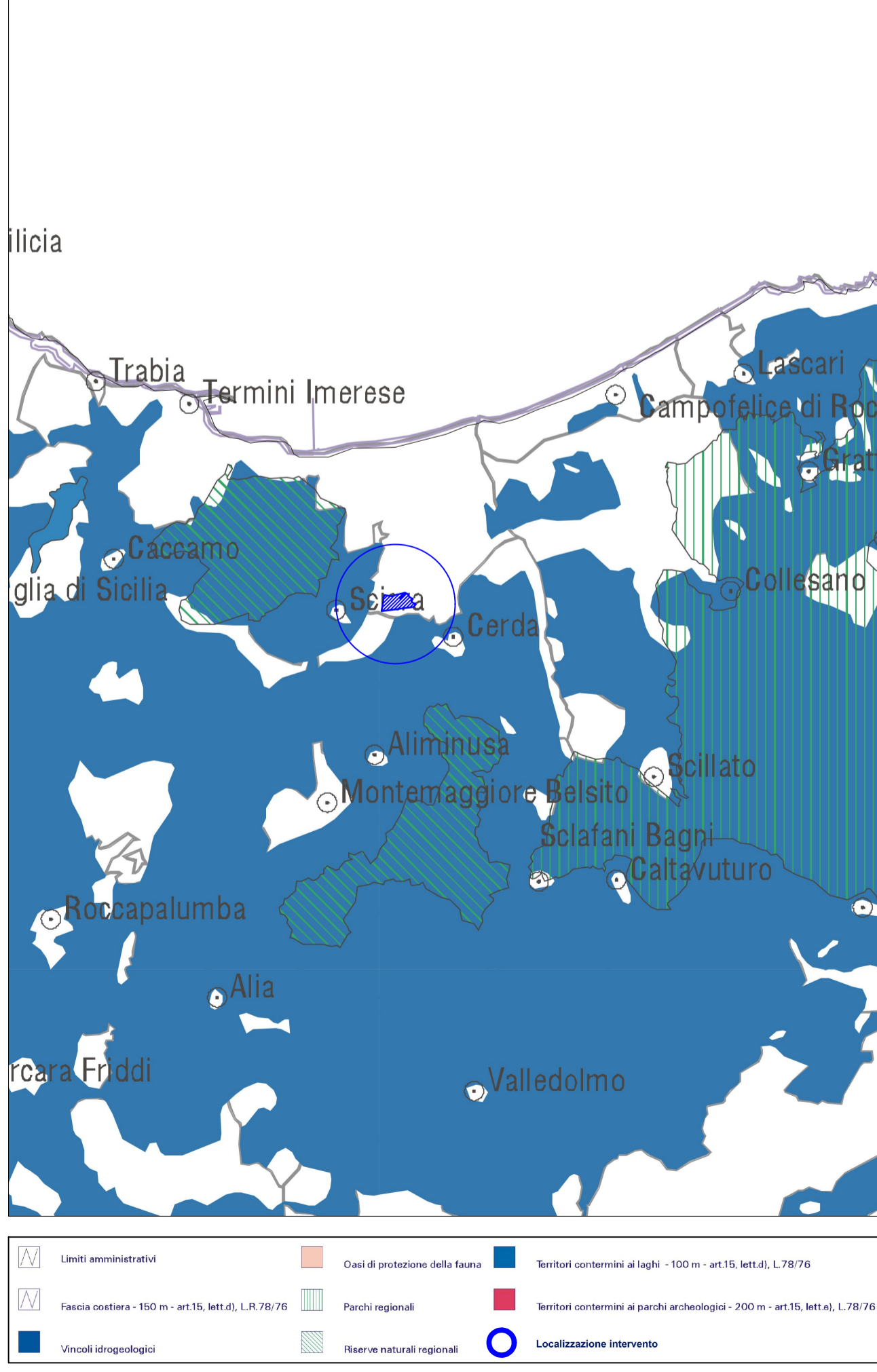



Alta Capital 16 S.r.l.  
Galleria San Federico, 16  
10121 Torino (TO)  
P.Iva 12662190011  
PEC altacapital16.pec@maildoc.it

---

**Progettista**

**ID&A**  
Industrial Designers and Architects S.r.l.  
via Cadore, 45  
20038 Seregno (MB)  
p.iva 07242770969



*Progetto per la realizzazione dell'Impianto agrivoltaico integrato ecocompatibile "Lettiga" da 46,2 MWp a Termini Imerese (PA)-90018*

---

**Studio di Impatto Ambientale**

PTPR\_Localizzazione del lotto.  
Tavole da 9 a 17

Revisione n.	data	aggiornamenti
1		
2		
3		

**Elenco Elab.**

RS 06 SIA

0027 S1

nome file	data	nome	firma
rs.06.sia.0027.a.0.ptpr_tavole da 9 a 17.rev01.dwg	02.08.2023	Giambone	
	02.08.2023	Falzone	
	03.08.2023	Speciale	

DATA 03.08.2023 **Scala 1:20000**