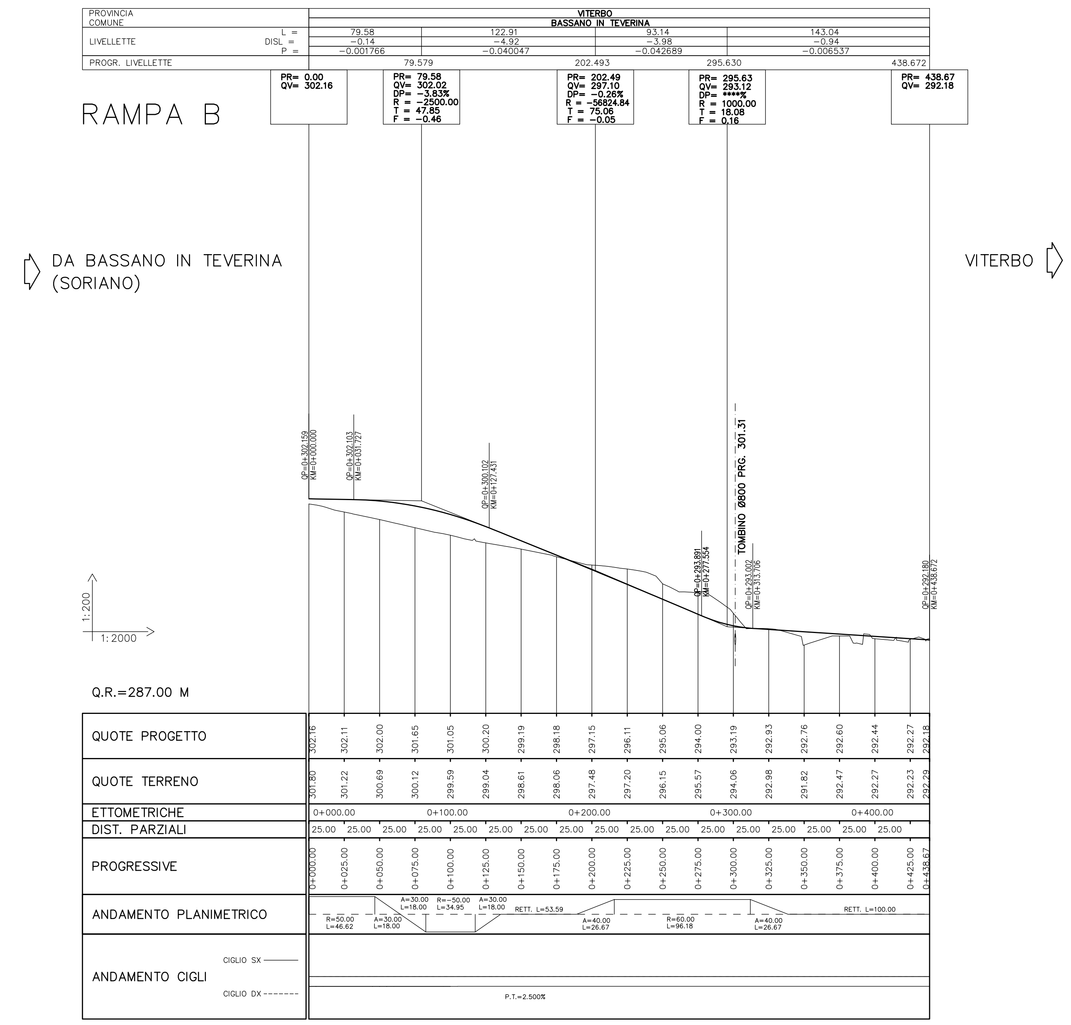

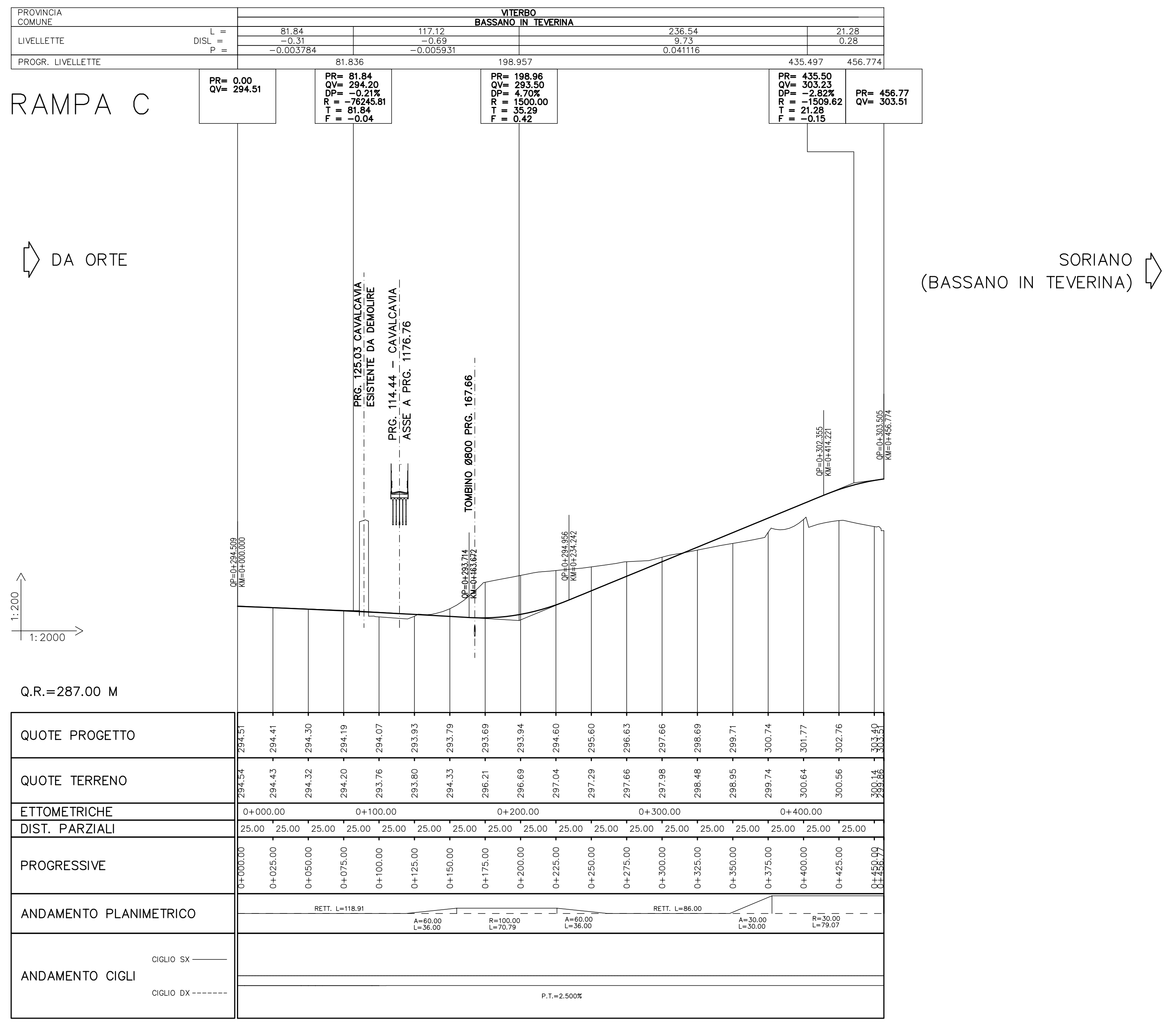

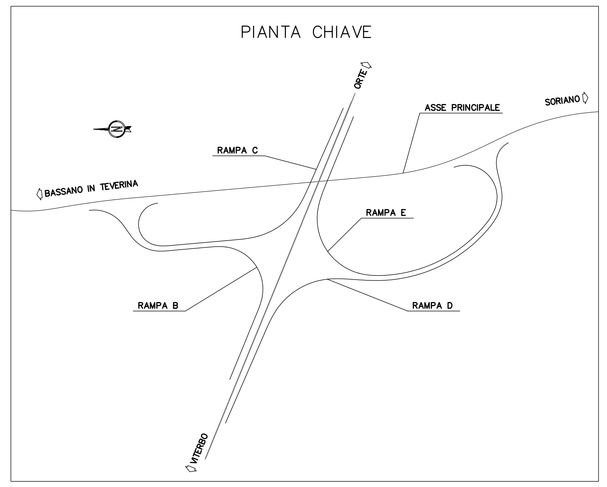

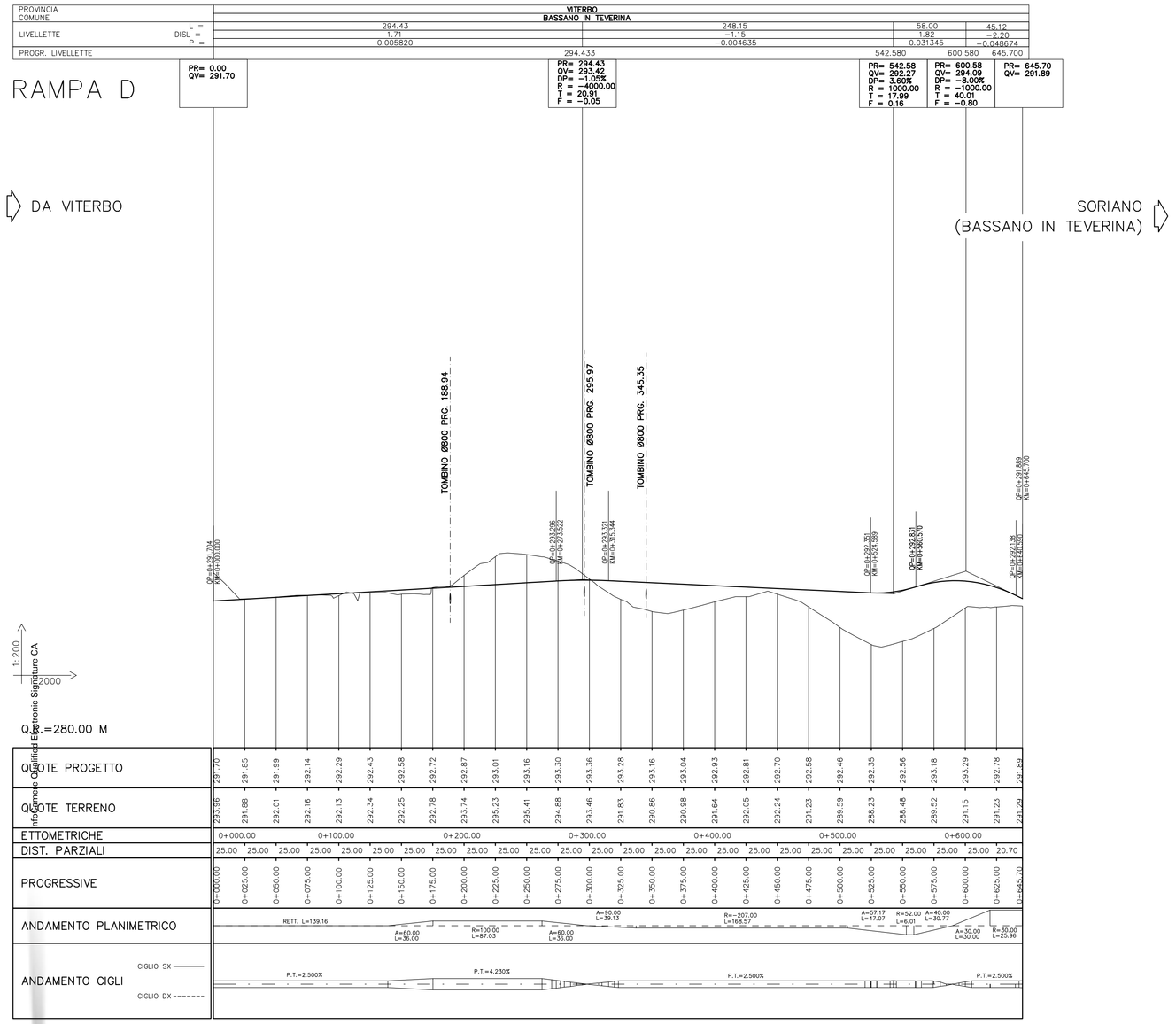

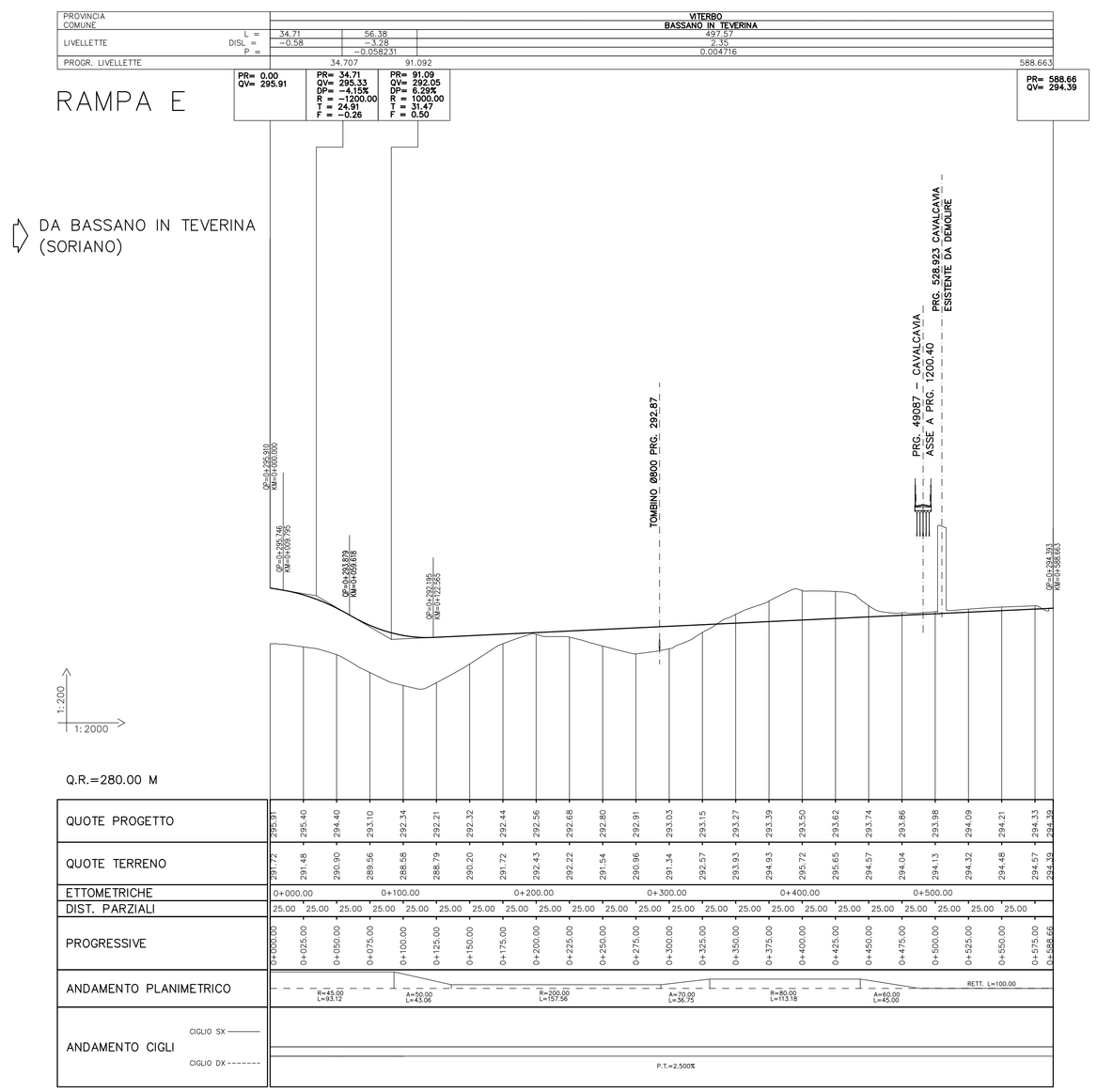

REGIONE LAZIO
ASS.TO TRASPORTI E LAVORI PUBBLICI
DIP.TO TERRITORIO - DIR. REGIONALE INFRASTRUTTURE
Via Capitan Bavastro, 108-110
00154 ROMA

" LAVORI DI COLLEGAMENTO CANEPINA - VALLERANO - VIGNANELLO CON LA ORTE - CIVITAVECCHIA "
- PROGETTO DEFINITIVO -

Responsabile unico del procedimento (art. 7 L.109/94 e succ. mod. ed int.): Dott. Ing. B.M. Fabrizio

ELABORATO:
PROFILI LONGITUDINALI RAMPE SVINCOLO ORTE-CIVITAVECCHIA

CODICE ELABORATO: PF03-STD22.dwg

SCALA 1:2000/1:200

DATA: MAGGIO 2004

PROGETTISTA:
Ing. Guido VESTRONI
Via Giovanni XXIII, 11 - Capranica (VT)
Tel. 0761-678376 Fax 0761-668751
E-mail: guidov.ic@thunder.it

AGGIORNAMENTI:

VISTO DI APPROVAZIONE

Firmato digitalmente da:
Vestroni Guido
Firmato il 12/10/2023 17:23
Serial Certificato: 2563705
Valido dal 27/06/2023 al 27/06/2026
Informazioni Elenco Firme Estrone: Signature CA