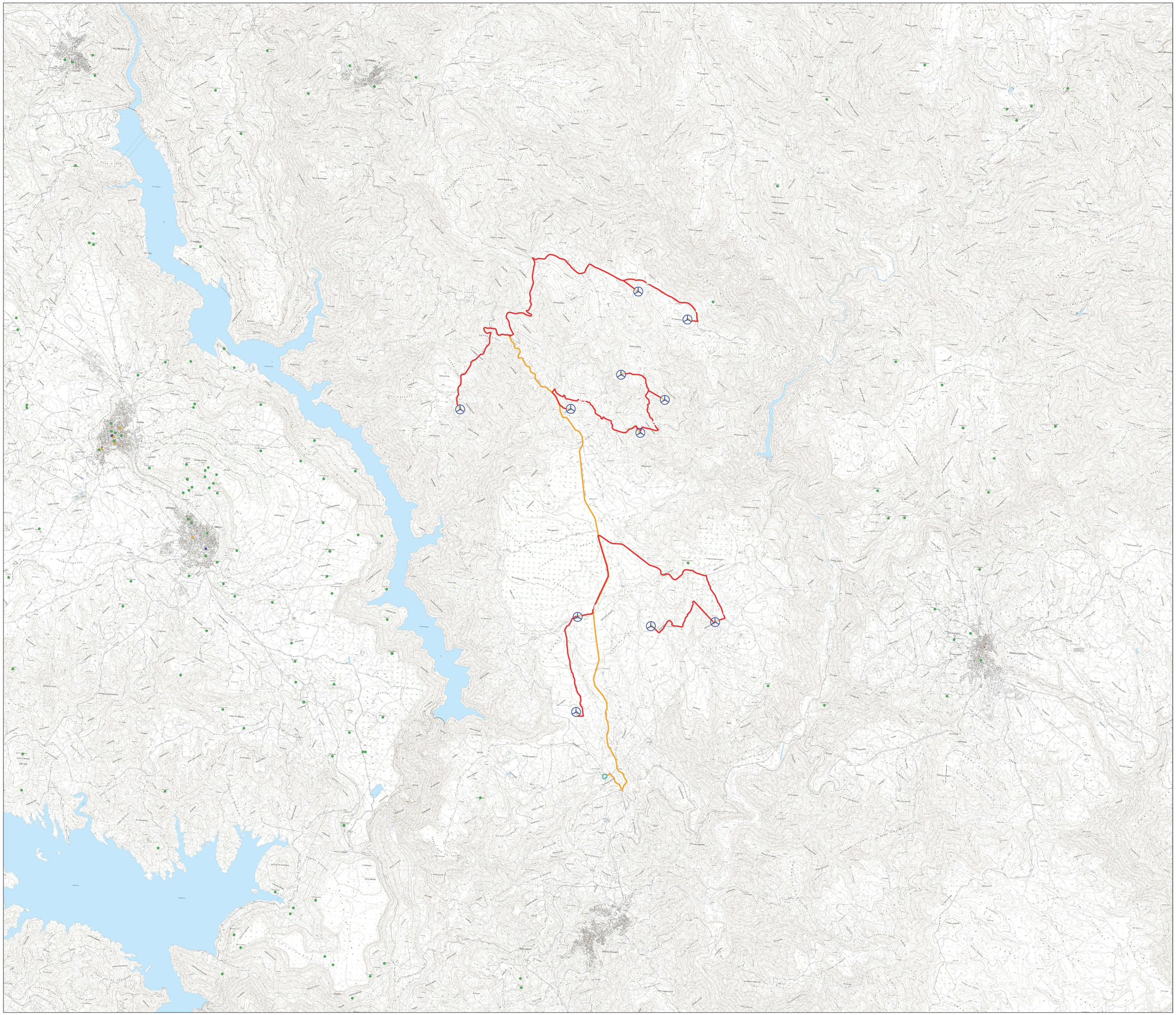

Turbina

Area di Sorvolo

Piazzola Provvisoria

Piazzola Definitiva

Stazione Elettrica

Cavidotto Esterno
Cavidotto di Collegamento

ASSETTO STORICO CULTURALE

- Beni Identitari
- Beni Paesaggistici ex art136 e 142
- Beni Paesaggistici ex art143

COMUNE DI ESTERZILI

COMUNE DI ESCALAPLANO

PROVINCIA DEL SUD SARDEGNA

REGIONE AUTONOMA DELLA SARDEGNA

PROGETTO DEFINITIVO PER LA REALIZZAZIONE DI UN PARCO EOLICO DENOMINATO " ESTERZILI/ESCALAPLANO " COMPOSTO DA 11 AEROGENERATORI DA 5,6 MW PER UNA POTENZA COMPLESSIVA DI 61,60 MW SITO NEI COMUNI DI ESTERZILI ED ESCALAPLANO (SU), CON OPERE DI CONNESSIONE

Proponente:
ETANRG SRL
Via Pietro Cossa n. 5
20122 Milano (MI)

Antonino Agnada

Progettazione:
LEONARDO ENGINEERING SRL
Viale Lamberti snc
81100 Caserta

Giovanni Savarese

Elaborato	EE.PD.IT.05	INQUADRAMENTO SU P.P.R. - ASSETTO STORICO CULTURALE			
Cod. pratica	Data	Consegna	Formato	Scala	Livello progettuale
EE_01	18/12/2023		A0	1:25000	Progetto definitivo

REVISIONI	Rev.	Data	Descrizione	Elaborato	Controllato	Approvato
	01	Dicembre 2023	Prima emissione	G. Donnarumma	V.Vanacore	M. Afeltra

Il presente elaborato è di proprietà della Leonardo Engineerin srl
E' vietata la comunicazione a terzi e/o la riproduzione senza il preventivo permesso scritto della suddetta società. La società tutela i proprio diritti a rigore di Legge.