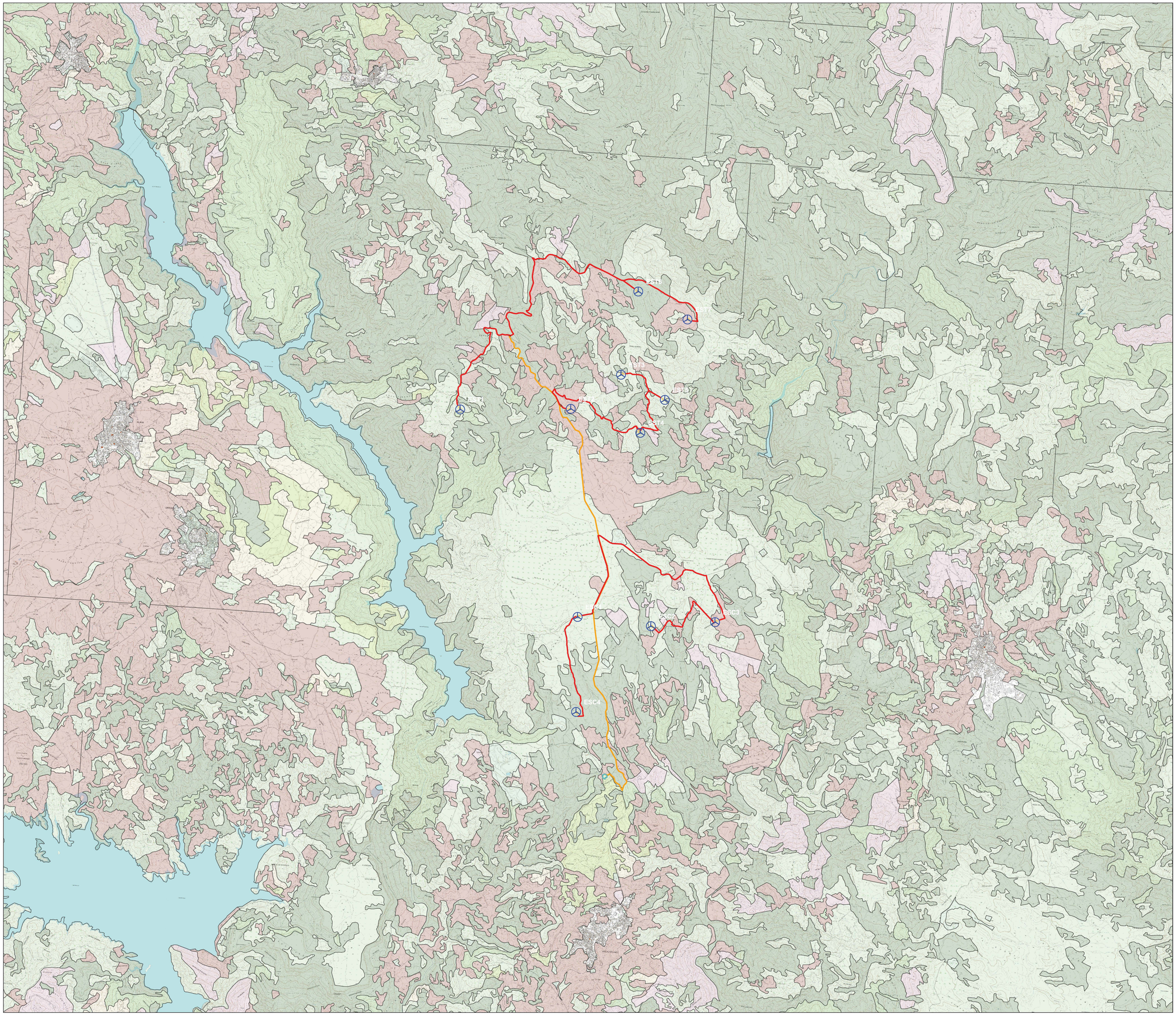

Turbina

Area di Sorvolo

Piazzola Provvisoria

Piazzola Definitiva

Stazione Elettrica

Cavidotto Esterno
Cavidotto di Collegamento

Componenti Paesaggio Ambientale

Naturali e Subnaturali
- Boschi
- Vegetazione a macchia e in aree umide

Aree Seminaturali
- Praterie, Sugherete, Castagneti e alberi da frutto

Aree ad utilizzazione Agroforestale
- Aree agroforestali
- Colture specializzate ed arboree
- Colture erbacee specializzate
- Impianti boschivi artificiali

COMUNE DI ESTERZILI | COMUNE DI ESCALAPLANO | PROVINCIA DEL SUD SARDEGNA | REGIONE AUTONOMA DELLA SARDEGNA

PROGETTO DEFINITIVO PER LA REALIZZAZIONE DI UN PARCO EOLICO DENOMINATO " ESTERZILI/ESCALAPLANO " COMPOSTO DA 11 AEROGENERATORI DA 5,6 MW PER UNA POTENZA COMPLESSIVA DI 61,60 MW SITO NEI COMUNI DI ESTERZILI ED ESCALAPLANO (SU), CON OPERE DI CONNESSIONE

Proponente:
ETANRG SRL
Via Pietro Cossa n. 5
20122 Milano (MI)

ETANRG

Dott. Antonino Apineda

Progettazione:
LEONARDO ENGINEERING SRL
Viale Lamberti snc
81100 Caserta

LEONARDO Engineering srl

Ing. Giovanni Savarese

Elaborato	EE.PD.IT.09	INQUADRAMENTO SU P.P.R. - COMPONENTI PAESAGGIO AMBIENTALE			
Cod. pratica	Data	Consegna	Formato	Scala	Livello progettuale
EE_01	18/12/2023		A0	1:25000	Progetto definitivo

REVISIONI

Rev.	Data	Descrizione	Elaborato	Controllato	Approvato
01	Dicembre 2023	Prima emissione	G. Donnarumma	V.Vanacore	M. Afeltra

Firmato digitalmente da: Giovanni Savarese
Data: 19.12.2023 09:41:00 GMT+01:00

Il presente elaborato è di proprietà della Leonardo Engineerin srl
E' vietata la comunicazione a terzi e/o la riproduzione senza il preventivo permesso scritto della suddetta società. La società tutela i propri diritti a rigore di Legge.