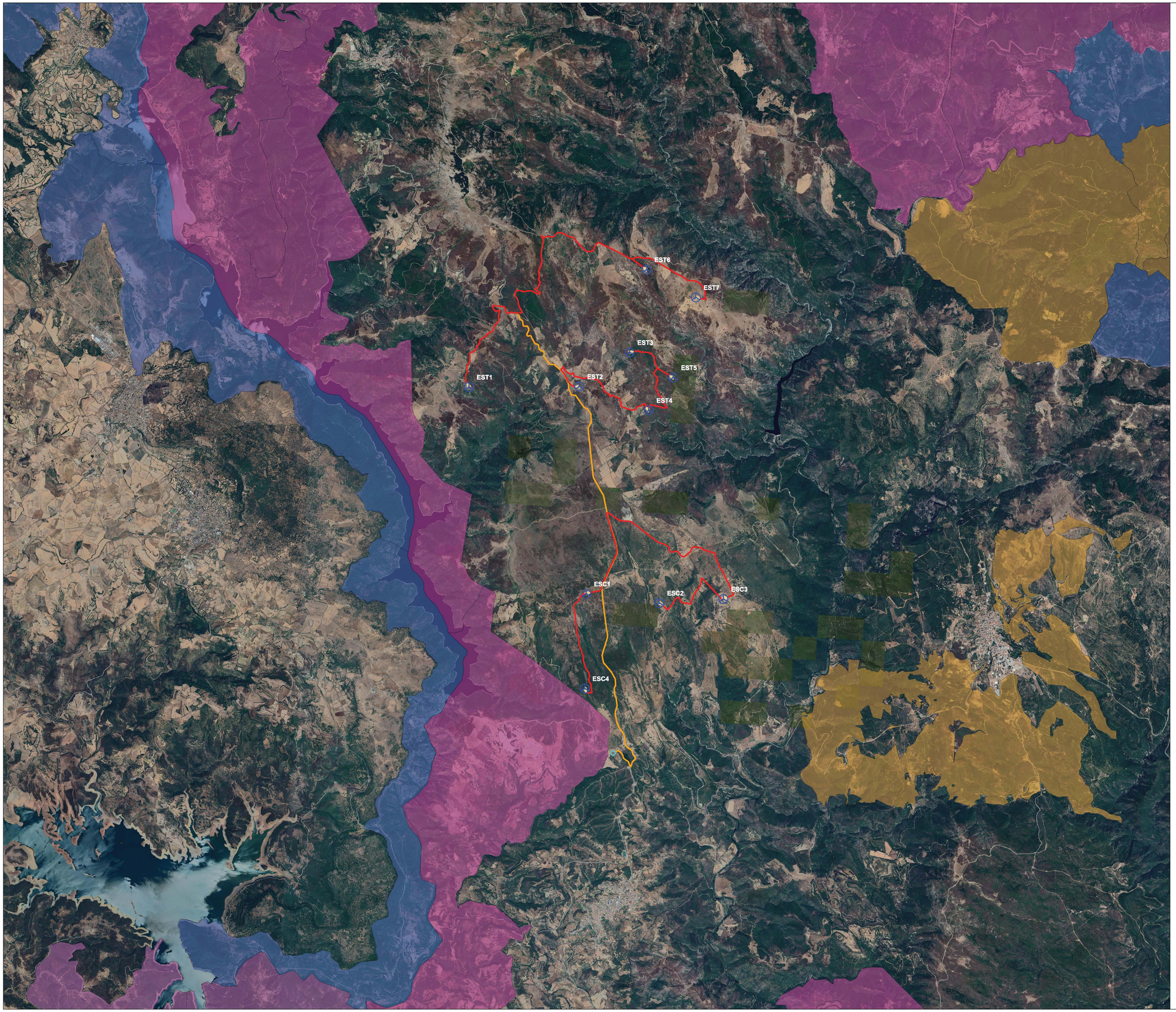

Turbina

Area di Sorvolo

Piazzola Provvisoria

Piazzola Definitiva

Stazione Elettrica

Cavidotto Esterno

Cavidotto di Collegamento

Vincolo Idrogeologico R.D.L. 3267/1923 Art. 1 (aggiornato al 16/12/2022).

- ART. 1 R.D.L. 3267/1923
- ART. 18 Legge 991/1952
- ART. 9 NTA PAI

Vincolo Idrogeologico R.D.L. 3267/1923 Art. 182 (aggiornato al 20/10/2022).

- ART. 182 R.D.L. 3267/1923

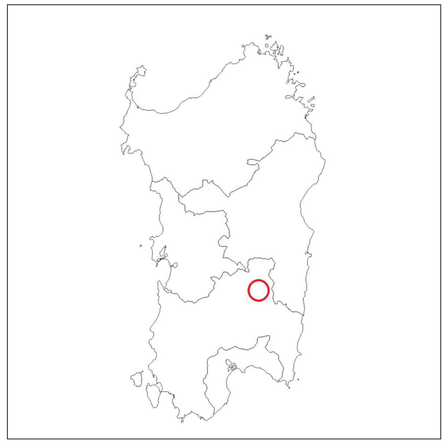

COMUNE DI ESTERZILI | COMUNE DI ESCALAPLANO | PROVINCIA DEL SUD SARDEGNA | REGIONE AUTONOMA DELLA SARDEGNA

PROGETTO DEFINITIVO PER LA REALIZZAZIONE DI UN PARCO EOLICO DENOMINATO " ESTERZILI/ ESCALAPLANO " COMPOSTO DA 11 AEROGENERATORI DA 5,6 MW PER UNA POTENZA COMPLESSIVA DI 61,60 MW SITO NEI COMUNI DI ESTERZILI ED ESCALAPLANO (SU), CON OPERE DI CONNESSIONE

Proponente:
ETANRG SRL
Via Pietro Cossa n. 5
20122 Milano (MI)

Antonino Apreda

Progettazione:
LEONARDO ENGINEERING SRL
Viale Lamberti snc
81100 Caserta

Ing. Giovanni Savarese

Elaborato	EE.PD.VI.04	PLANIMETRIA IMPIANTO SU CARTOGRAFIA VINCOLO IDROGEOLOGICO			
Cod. pratica	Data	Consegna	Formato	Scala	Livello progettuale
EE_01	18/12/2023		A0	1:25.000	Progetto definitivo

REVISIONI	Rev.	Data	Descrizione	Elaborato	Controllato	Approvato
	01	Dicembre 2023	Prima emissione	G. Donnarumma	V.Vanacore	M. Abeltra

Il presente elaborato è di proprietà della Leonardo Engineerin srl
E' vietata la comunicazione a terzi e/o la riproduzione senza il preventivo permesso scritto della suddetta società. La società tutela i propri diritti a rigore di Legge.