

# ISPRA - Carta della Natura - CARTA HABITAT

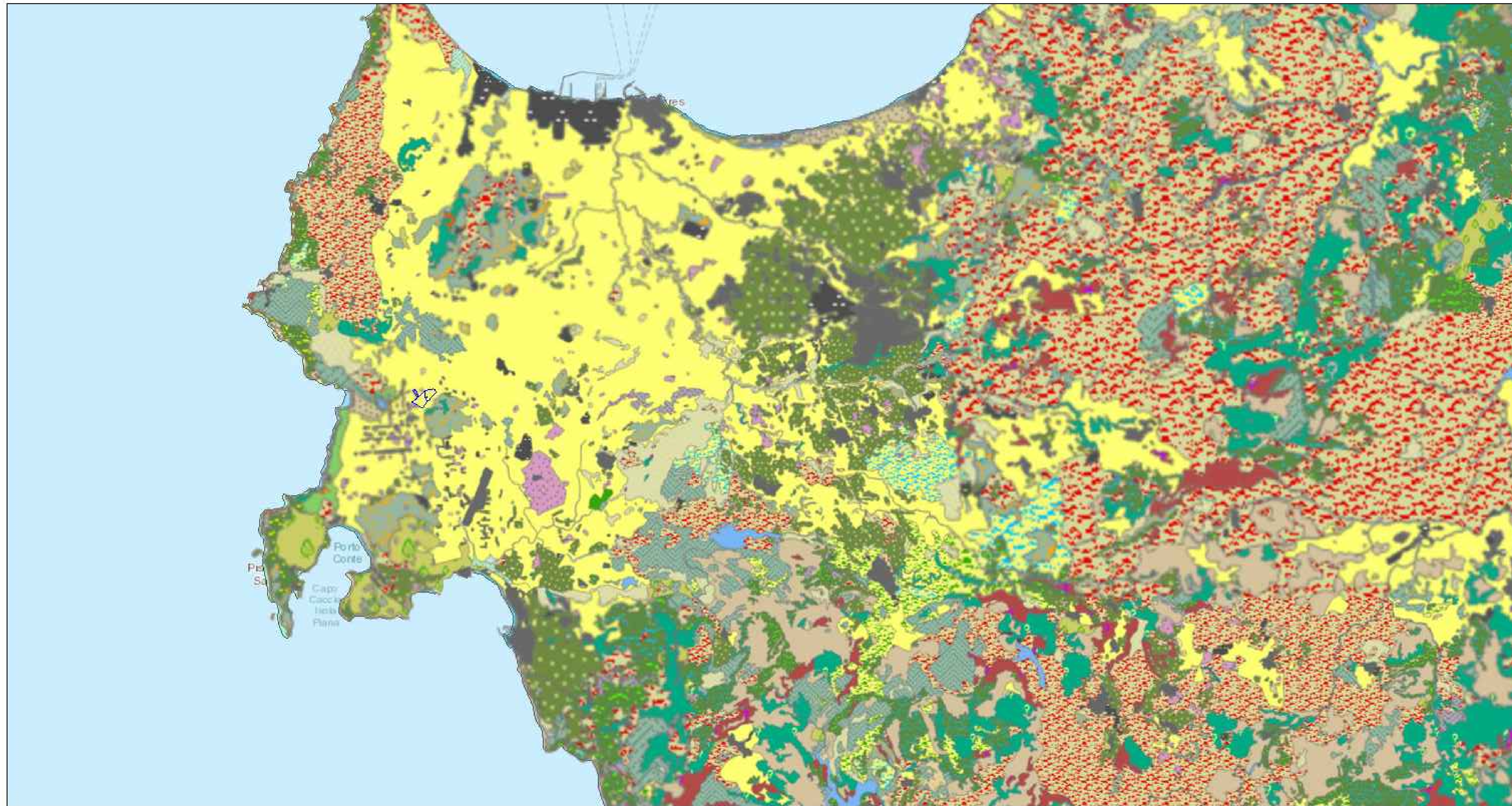

10/11/2023, 08:21:48

Tipi di Paesaggio		Montagne dolomitiche		Paesaggio montuoso con tavolati	
12	Tavolato carbonatico	Montagne dolomitiche	Montagne dolomitiche	Paesaggio montuoso con tavolati	Paesaggio dolomitico rupestre
Pianura costiera	Tavolato lavico	Montagne metamorfiche e cristalline	Montagne metamorfiche e cristalline	Paesaggio dolomitico rupestre	Paesaggio glaciale di alta quota
Pianura aperta	Paesaggio collinare eterogeneo con tavolati	Colline metamorfiche e cristalline	Colline metamorfiche e cristalline	Paesaggio glaciale di alta quota	Altopiano intramontano
Pianura di fondovalle	Paesaggio collinare terrigeno con tavolati	Colline moreniche	Colline moreniche	Altopiano intramontano	Valle montana
Pianura goienale	Paesaggio collinare vulcanico con tavolati	Rilievi terrigeni con penne e spine rocciose	Rilievi terrigeni con penne e spine rocciose	Valle montana	Piccole isole
Lagune	Colline argilose	Rilievo costiero isolato	Rilievo costiero isolato	Piccole isole	Lago
Conca intermontana	Colline carbonatiche	Paesaggio collinare eterogeneo	Paesaggio collinare eterogeneo	Lago	
	Colline granitiche	Paesaggio a colli isolati	Paesaggio a colli isolati		
		Montagne carbonatiche	Montagne carbonatiche		
		Rilievo roccioso isolato	Rilievo roccioso isolato		

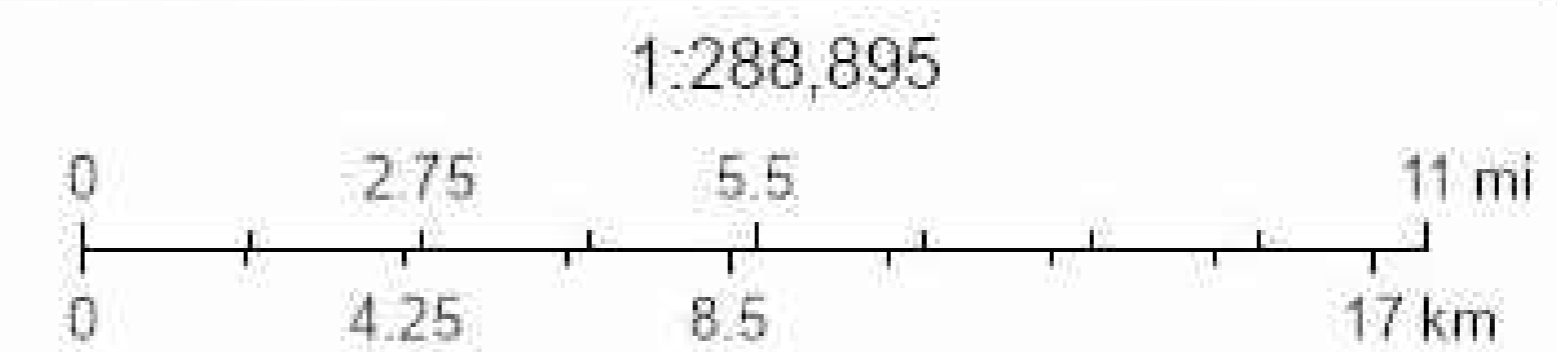

Esri, HERE, Garmin, USGS, NGA

Per l'utilizzo dei dati in lavori e/o pubblicazioni è richiesta la seguente citazione: ISPRA - Sistema Informativo di Carta della Natura

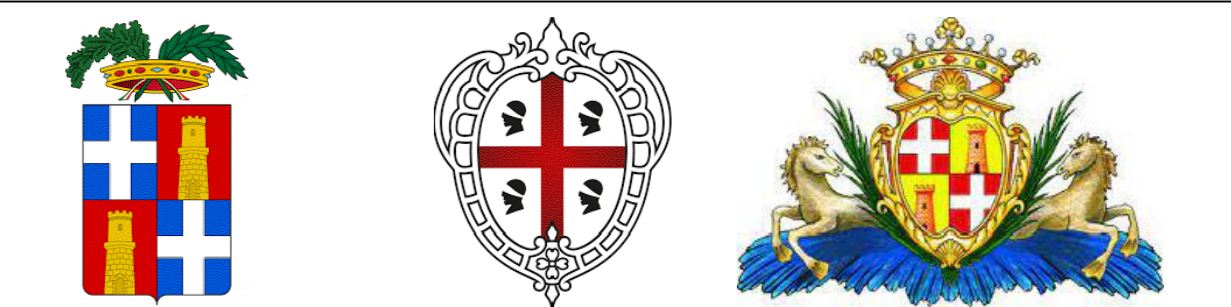

**REGIONE SARDEGNA**  
**PROVINCIA DI SASSARI**  
**COMUNE DI SASSARI**

Oggetto:  
**PROGETTO PER LA REALIZZAZIONE DI UN IMPIANTO AGRO-VOLTAICO DELLA POTENZA DI 56,2598 MWp DA UBICARSI NEL TERRITORIO DEL COMUNE DI SASSARI LOCALITÀ SU BACCHILEDDU**

Elaborato: **TAV066 - CARTA HABITAT**

TAVOLA: **TAV066**  
 PROPONENTE:  
 Alter Diod S.p.A.  
 Via Roma, 10 - 07100 Sassari (SS)  
 alter@alterdiod.it

PROGETTAZIONE:  
 Tecnico:  
 Ing. Gaetano Voccia  
 GAMIAN CONSULTING SRL  
 Via Roma, 10 - 07100 Sassari (SS)  
 Tel. 079 2222222

SCALA: Varie  
 DATA: Ottobre 2023  
 REDAZIONE: S.L.  
 CONTROLLO: A.R.  
 APPROVAZIONE: Ing. Voccia Gaetano

Codice Progetto: **F.22.201**  
 Rev.: 00 - Presentazione Istanza VIA e AU

GAMIAN CONSULTING SRL si riserva la proprietà di questo documento e ne vieta la riproduzione o la divulgazione a terzi se non espressamente autorizzato.  
**SPAZIO RISERVATO ALL'ENTE PUBBLICO**