

# ISPRA - Carta della Natura - Pressione Antropica

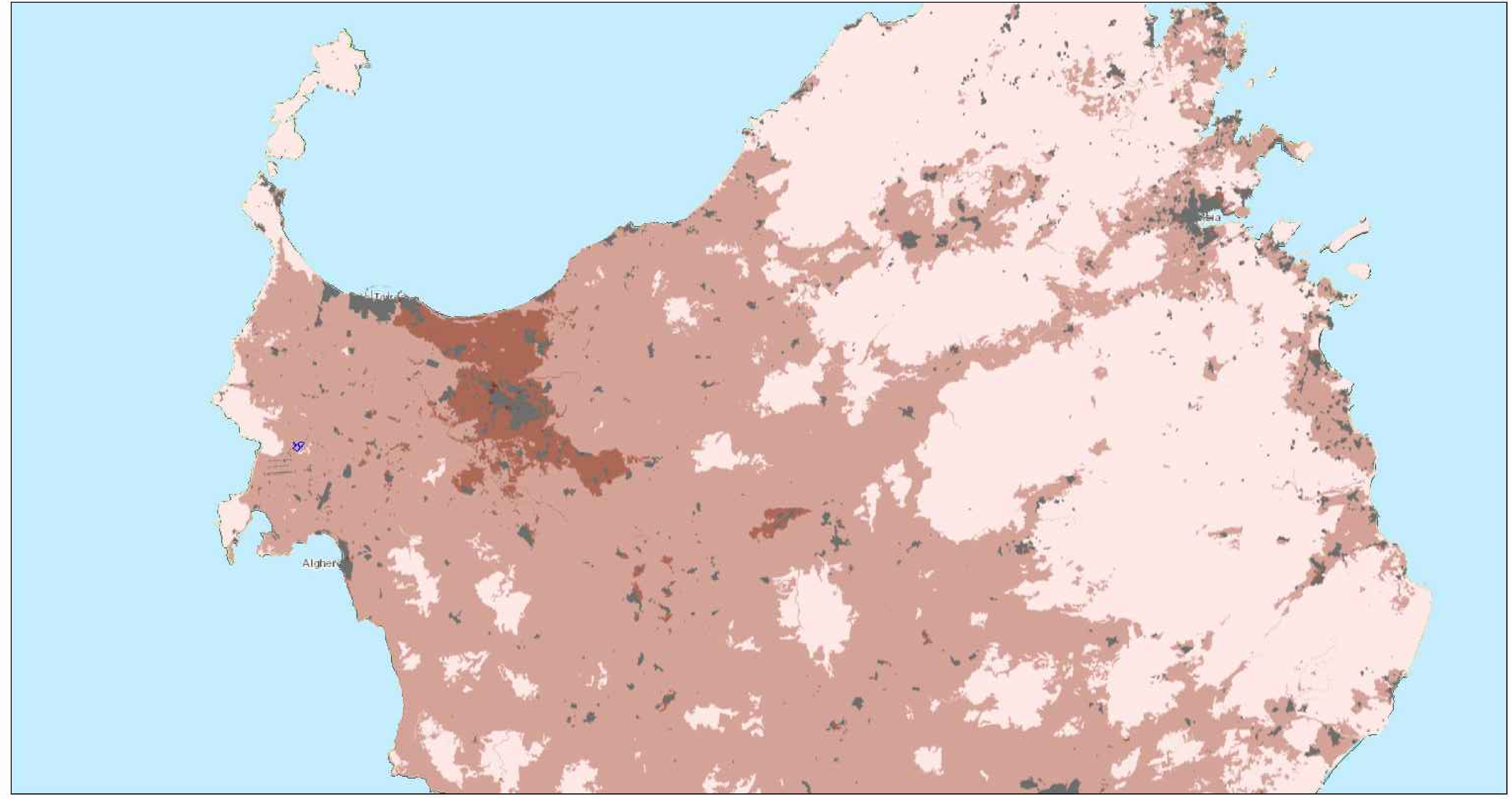

9/11/2023, 17:44:04

- |                       |   |  |                                     |                                  |
|-----------------------|---|--|-------------------------------------|----------------------------------|
| 12                    | Tavolato carbonatico                        | Colline terrigene                            | Montagne dolomitiche                | Paesaggio montuoso con tavolati  |
| Tipi di Paesaggio     | Tavolato lavico                             | Colline metamorfiche e cristalline           | Montagne metamorfiche e cristalline | Paesaggio dolomitico rupestre    |
| Pianura costiera      | Paesaggio collinare eterogeneo con tavolati | Colline moreniche                            | Montagne porfiriche                 | Paesaggio glaciale di alta quota |
| Pianura aperta        | Paesaggio collinare terrigeno con tavolati  | Rilievi terrigeni con penne e spine rocciose | Montagne terrigene                  | Altopiano intramontano           |
| Pianura di fondovalle | Paesaggio collinare vulcanico con tavolati  | Rilievo costiero isolato                     | Montagne vulcaniche                 | Valle montana                    |
| Pianura goienale      | Colline argilose                            | Paesaggio collinare eterogeneo               | Montagne granitiche                 | Piccole isole                    |
| Lagune                | Colline carbonatiche                        | Paesaggio a colli isolati                    | Edificio montuoso vulcanico         | Lago                             |
| Conca intermontana    | Colline granitiche                          | Montagne carbonatiche                        | Rilievo roccioso isolato            |                                  |

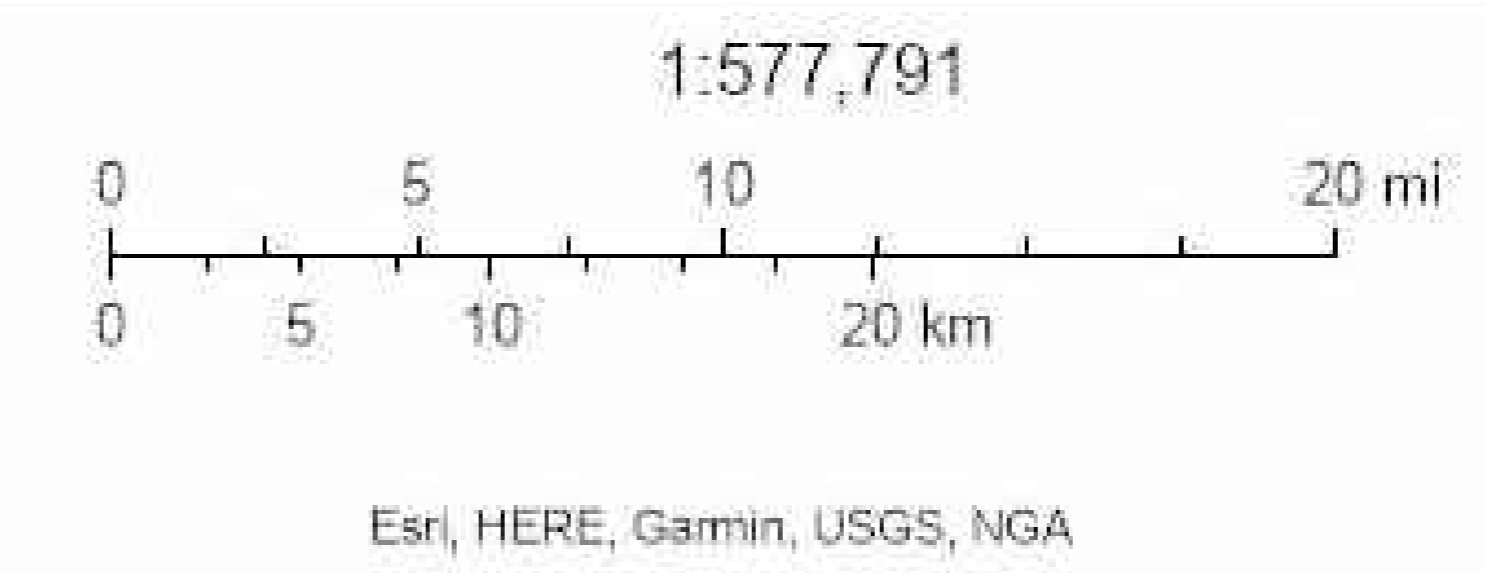

Per l'utilizzo dei dati in lavori e/o pubblicazioni è richiesta la seguente citazione: ISPRA - Sistema Informativo di Carta della Natura

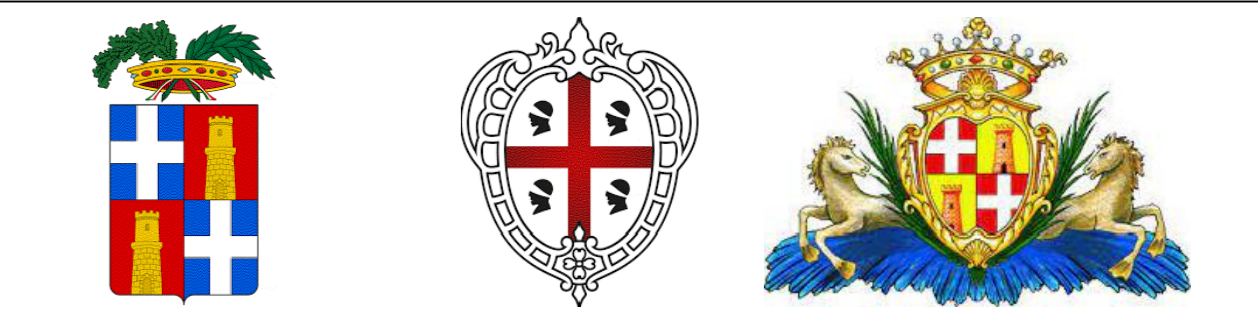

**REGIONE SARDEGNA**  
**PROVINCIA DI SASSARI**  
**COMUNE DI SASSARI**

Oggetto:  
**PROGETTO PER LA REALIZZAZIONE DI UN IMPIANTO AGRO-VOLTAICO DELLA POTENZA DI 56,2598 MWp DA UBICARSI NEL TERRITORIO DEL COMUNE DI SASSARI LOCALITÀ SU BACCHILEDDU**

Elaborato: **TAV069 - CARTA PRESSIONE ANTROPICA**

TAVOLA: **TAV069**

PROPRONENTE:  
 Alter Diod S.p.A.  
 Via S. Maria Maddalena 174, 07100 Sassari (SS)

PROGETTAZIONE:  
 Tecnico:  
 Ing. Gaetano Voccia

SCALA: Varie	REDAZIONE: S.L.	CONTROLLO: A.R.	APPROVAZIONE: Ing. Voccia Gaetano
--------------	-----------------	-----------------	-----------------------------------

Codice Progetto: **F.22.201**

Rev.: 00 - Presentazione Istanza VIA e AU

SPAZIO RISERVATO ALL'ENTE PUBBLICO