

ISPRA - Carta della Natura - Fragilità Ambientale

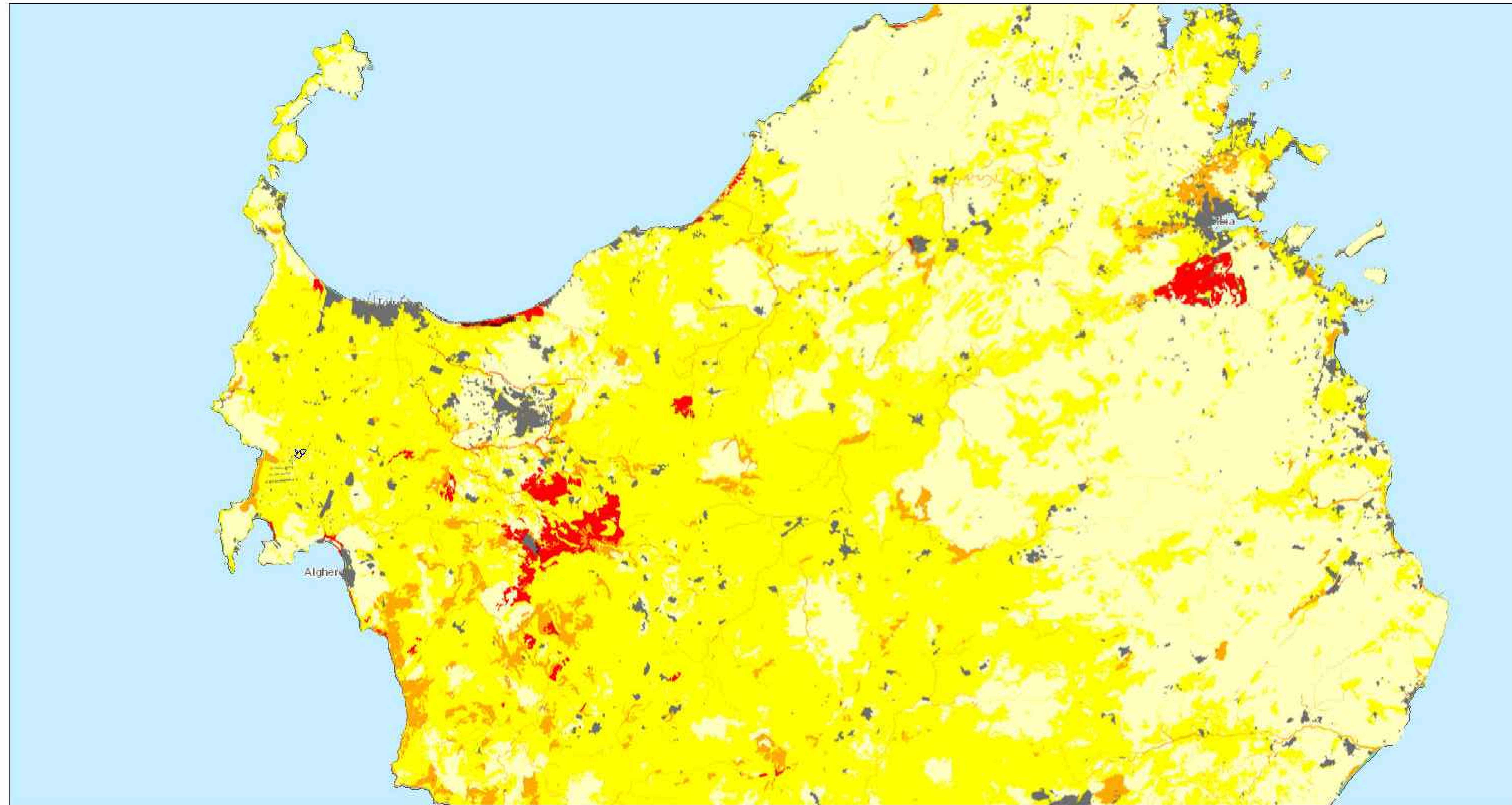

9/11/2023, 17:41:59

Tipi di Paesaggio		Tavolato carbonatico		Colline terrigene		Montagne dolomitiche		Paesaggio montuoso con tavolati	
Pianura costiera	Tavolato lavico	Colline metamorfiche e cristalline	Montagne metamorfiche e cristalline	Paesaggio dolomitico rupestre	Colline argillose	Montagne porfiriche	Montagne vulcaniche	Paesaggio dolomitico rupestre	
Pianura aperta	Paesaggio collinare eterogeneo con tavolati	Colline moreniche	Montagne porfiriche	Paesaggio glaciale di alta quota	Colline carbonatiche	Montagne terrigene	Edificio montuoso vulcanico	Altopiano intramontano	
Pianura di fondovalle	Paesaggio collinare terrigeno con tavolati	Rilievi terrigeni con penne e spine rocciose	Montagne granitiche	Valle montana	Colline granitiche	Montagne granitiche	Rilievo roccioso isolato	Piccole isole	
Pianura goienale	Paesaggio collinare vulcanico con tavolati	Rilievo costiero isolato	Edificio montuoso vulcanico	Lago	Paesaggio a colli isolati	Montagne vulcaniche			
Lagune	Colline argillose	Paesaggio collinare eterogeneo	Rilievo roccioso isolato		Montagne carbonatiche	Edificio montuoso vulcanico			
Conca intermontana	Colline carbonatiche	Paesaggio a colli isolati			Montagne carbonatiche	Rilievo roccioso isolato			
	Colline granitiche	Montagne carbonatiche							

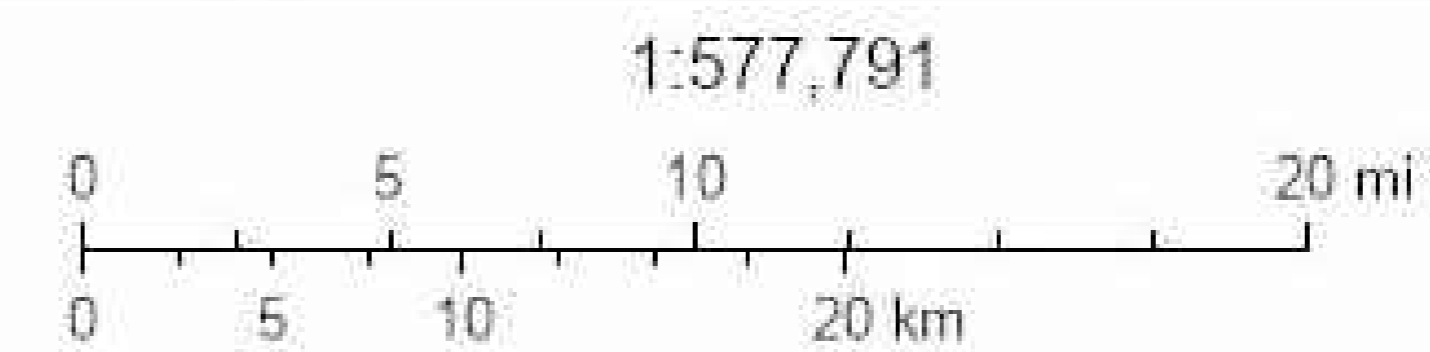

Esri, HERE, Garmin, USGS, NGA

Per l'utilizzo dei dati in lavori e/o pubblicazioni è richiesta la seguente citazione: ISPRA - Sistema Informativo di Carta della Natura

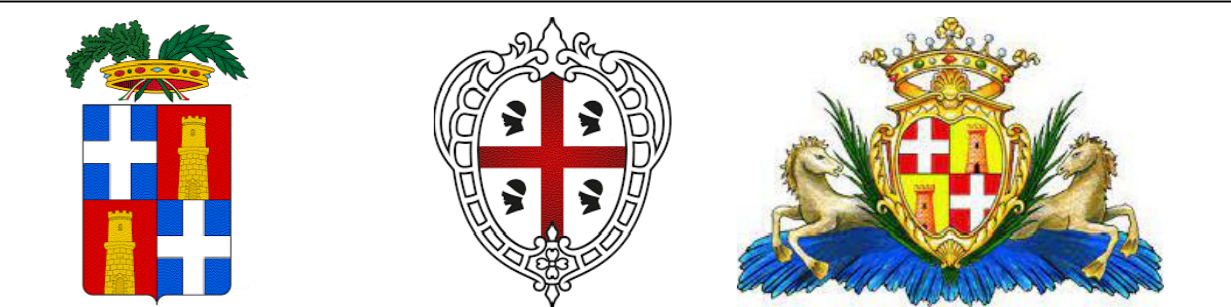

REGIONE SARDEGNA
PROVINCIA DI SASSARI
COMUNE DI SASSARI

Oggetto:
PROGETTO PER LA REALIZZAZIONE DI UN IMPIANTO AGRO-VOLTAICO DELLA POTENZA DI 56,2598 MWp DA UBICARSI NEL TERRITORIO DEL COMUNE DI SASSARI LOCALITÀ SU BACCHILEDDU

Elaborato: **TAV070 - CARTA FRAGILITÀ AMBIENTALE**

TAVOLA: TAV070	PROPRONENTE: Alter Diod S.p.A. Via Roma, 174, 07100 Sassari (SS)
--------------------------	--

PROGETTAZIONE: gamin GAMIAN CONSULTING SRL Via Garibaldi, 10 - 07100 Sassari (SS)	Tecnico: Ing. Gaetano Voccia Via Garibaldi, 10 - 07100 Sassari (SS)
---	---

SCALA: Varie	REDAZIONE: S.L.	CONTROLLO: A.R.	APPROVAZIONE: Ing. Voccia Gaetano
-----------------	--------------------	--------------------	--------------------------------------

Codice Progetto: **F.22.201**
Rev.: 00 - Presentazione Istanza VIA e AU

Gamin Consulting Srl si riserva la proprietà di questo documento e ne vieta la riproduzione e la divulgazione a terzi se non espressamente autorizzata.
SPAZIO RISERVATO ALL'ENTE PUBBLICO