

Layout Impianto, Cavidotto e Punto di Connessione su Carta Ambiti di Paesaggio

Scala 1:30.000



LEGENDA

-  Mitigazione Arbustiva
-  Recinzione
-  Viabilità Interna
-  Mitigazione Arborea
-  Tracker 2x28
-  Tracker 2x14
-  Cabina di Trasformazione
-  Standard Box Satellite
-  Accesso Carrabile
-  SE
-  Cavidotto
-  Ambiti di Paesaggio

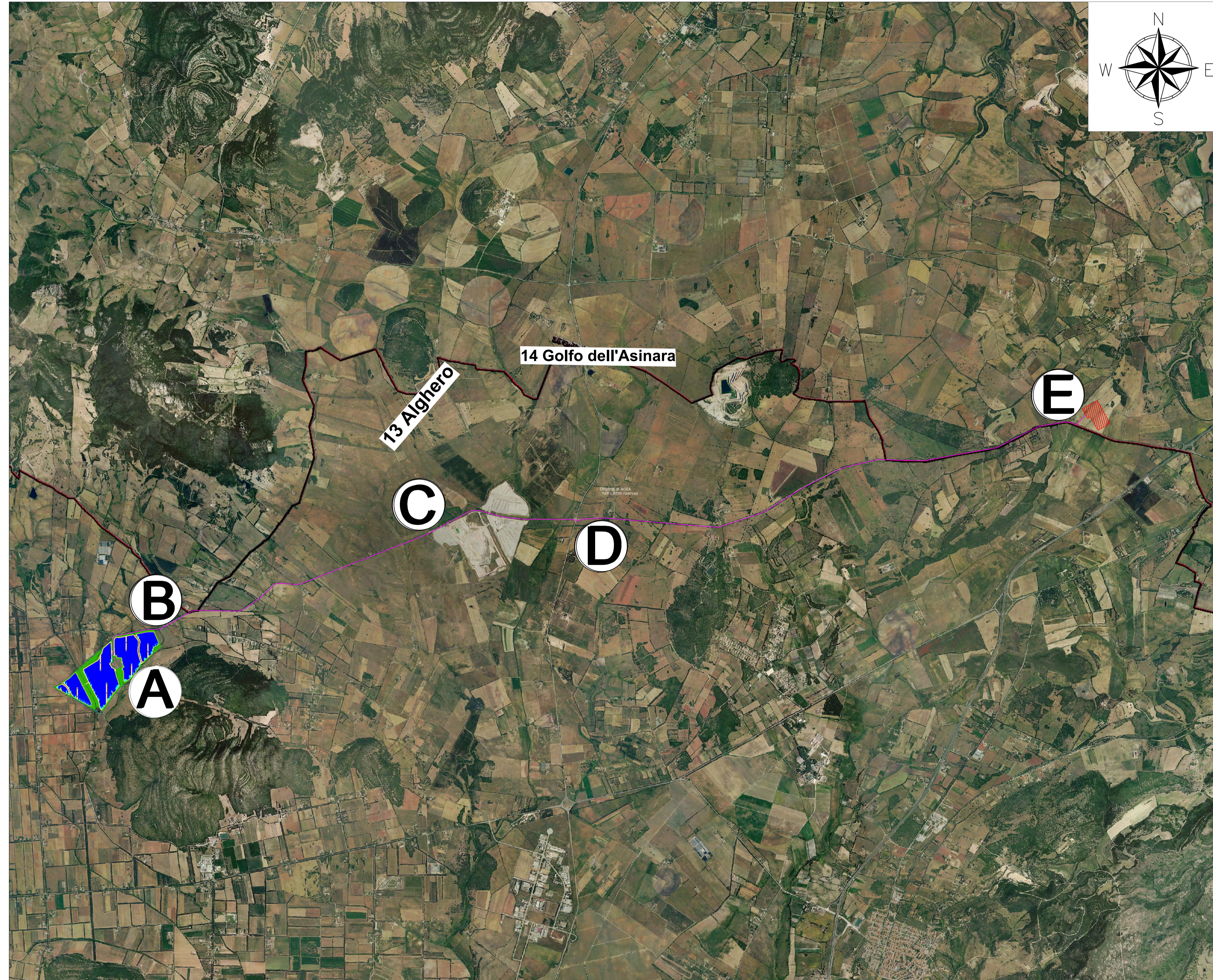

REGIONE SARDEGNA
PROVINCIA DI SASSARI
COMUNE DI SASSARI

Oggetto:

PROGETTO PER LA REALIZZAZIONE DI UN IMPIANTO AGRO-FOTOVOLTAICO DELLA POTENZA DI 51,8162 MWp DA UBICARSI NEL TERRITORIO DEL COMUNE SASSARI LOCALITÀ FRAZIONE "SU BACCICHEDDU"

Elaborato:

TAV017 - Layout Impianto, Cavidotto e Punto di Connessione su Carta Ambiti di Paesaggio

TAVOLA:

TAV017

PROPONENTE:

Alter Dieci S.r.l.

Sede:
Via della Bufalotta 374, 00139 Roma (RM)



PROGETTAZIONE:



GAMIAN CONSULTING SRL
 Sede:
Via Giacchino da Fiesse 74
87021 Belvedere Marittimo (CS)

Team Tecnico:
 Addino Roberto
 Cairo Stefano
 Carrozzino Gabriele
 Gallo Marcia
 Greco Francesco

Tecnico
 Ing. Gaetano Voccia



SCALA:

1 : 30.000

DATA:

Gennaio 2024

REDAZIONE:

FS

CONTROLLO:

RA

APPROVAZIONE:

Ing. Voccia Gaetano

Codice Progetto: F.22.201

Rev.: 01 - Presentazione Istanza VIA e AU

Gamian Consulting Srl si riserva la proprietà di questo documento e ne vieta la riproduzione e la divulgazione a terzi se non espressamente autorizzato

SPAZIO RISERVATO ALL'ENTE PUBBLICO