

# Layout Impianto, Cavidotto e Punto di Connessione su Carta Indici di Strahler

Scala 1:30.000 **LEGENDA**

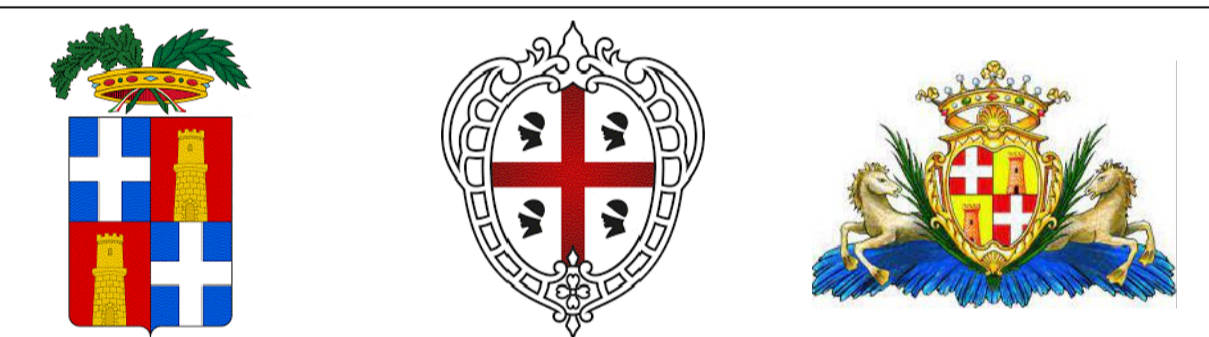

- Mitigazione Arbustiva
- Recinzione
- Viabilità Interna
- Mitigazione Aborea
- Tracker 2x28
- Tracker 2x14
- Cabina di Trasformazione
- Standard Box Satellite
- Accesso Carrabile
- SE
- Cavidotto
- Indici di Strahler

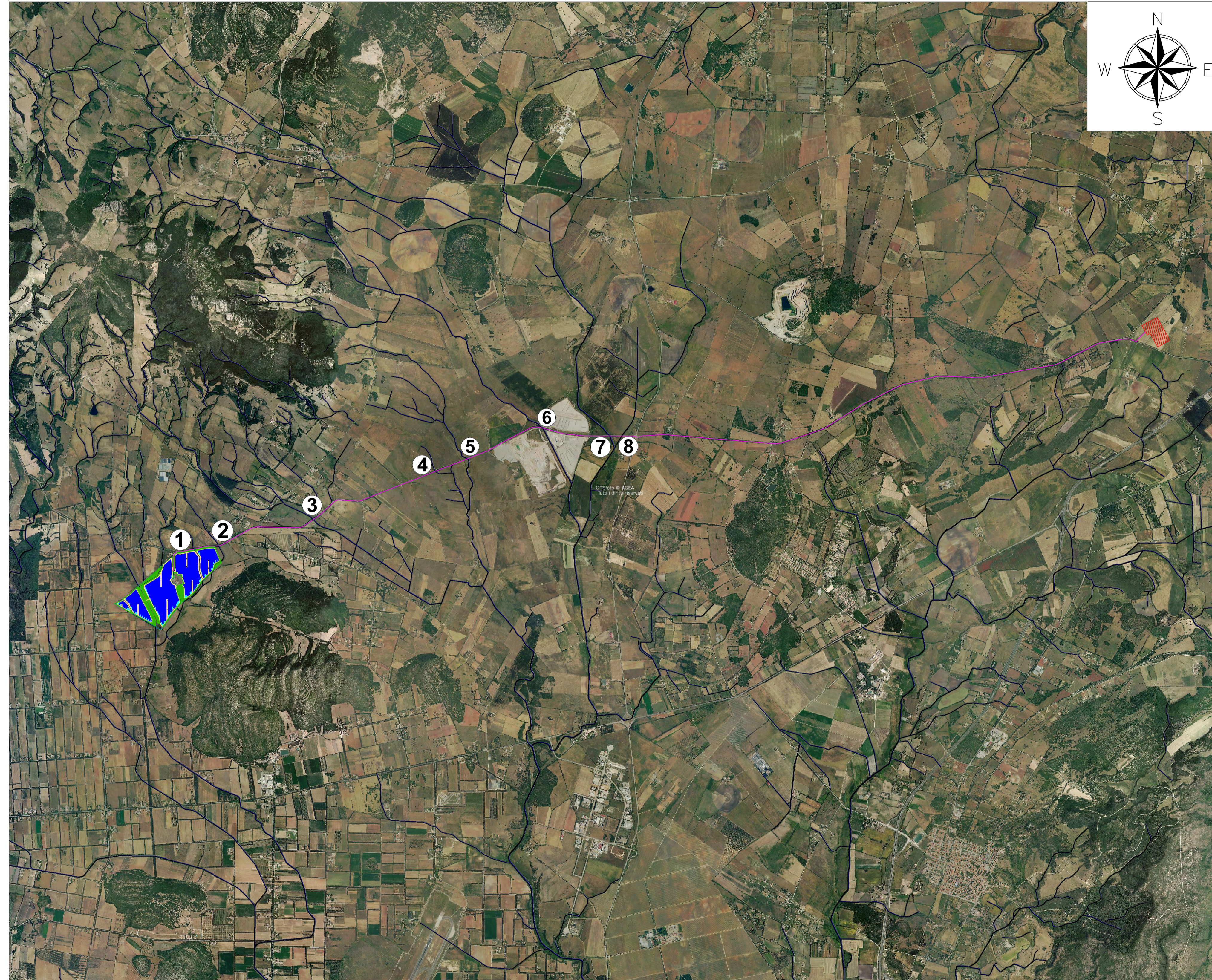

**REGIONE SARDEGNA**  
**PROVINCIA DI SASSARI**  
**COMUNE DI SASSARI**

Oggetto:  
**PROGETTO PER LA REALIZZAZIONE DI UN IMPIANTO AGRO-FOTOVOLTAICO DELLA POTENZA DI 51,8162 MWp DA UBICARSI NEL TERRITORIO DEL COMUNE SASSARI LOCALITÀ FRAZIONE "SU BACCICHEDDU"**

Elaborato:  
 TAV018- Layout Impianto, Cavidotto e Punto di Connessione su Carta Indici di Strahler

TAVOLA:  
**TAV018**

PROPONENTE:  
 Alter Dieci S.r.l.  
Sede: Via della Bufalotta 374, 00139 Roma (RM)

PROGETTAZIONE:

	Team Tecnico: Addino Roberto Cairo Stefano Carrozzino Gabriele Gallo Marcia Greco Francesco	Tecnico Ing. Gaetano Voccia	
--	--	--------------------------------	--

SCALA: 1 : 30.000	REDAZIONE : FS	CONTROLLO : RA	APPROVAZIONE : Ing. Voccia Gaetano
----------------------	-------------------	-------------------	---------------------------------------

Codice Progetto: **F.22.201**

Rev.: 01 - Presentazione Istanza VIA e AU

Gamian Consulting Srl si riserva la proprietà di questo documento e ne vieta la riproduzione e la divulgazione a terzi se non espressamente autorizzato.

**SPAZIO RISERVATO ALL'ENTE PUBBLICO**