

Layout Impianto, Cavidotto e Punto di Connessione su IGM

Scala 1:30.000

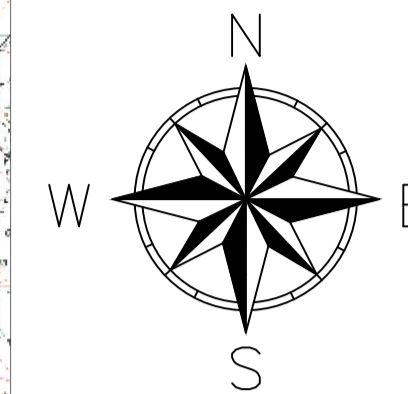

LEGENDA

- Mitigazione Arbustiva
- Recinzione
- Viabilità Interna
- Mitigazione Aborea
- Tracker 2x28
- Tracker 2x14
- Cabina di Trasformazione
- Standard Box Satellite
- Accesso Carrabile
- SE
- Cavidotto

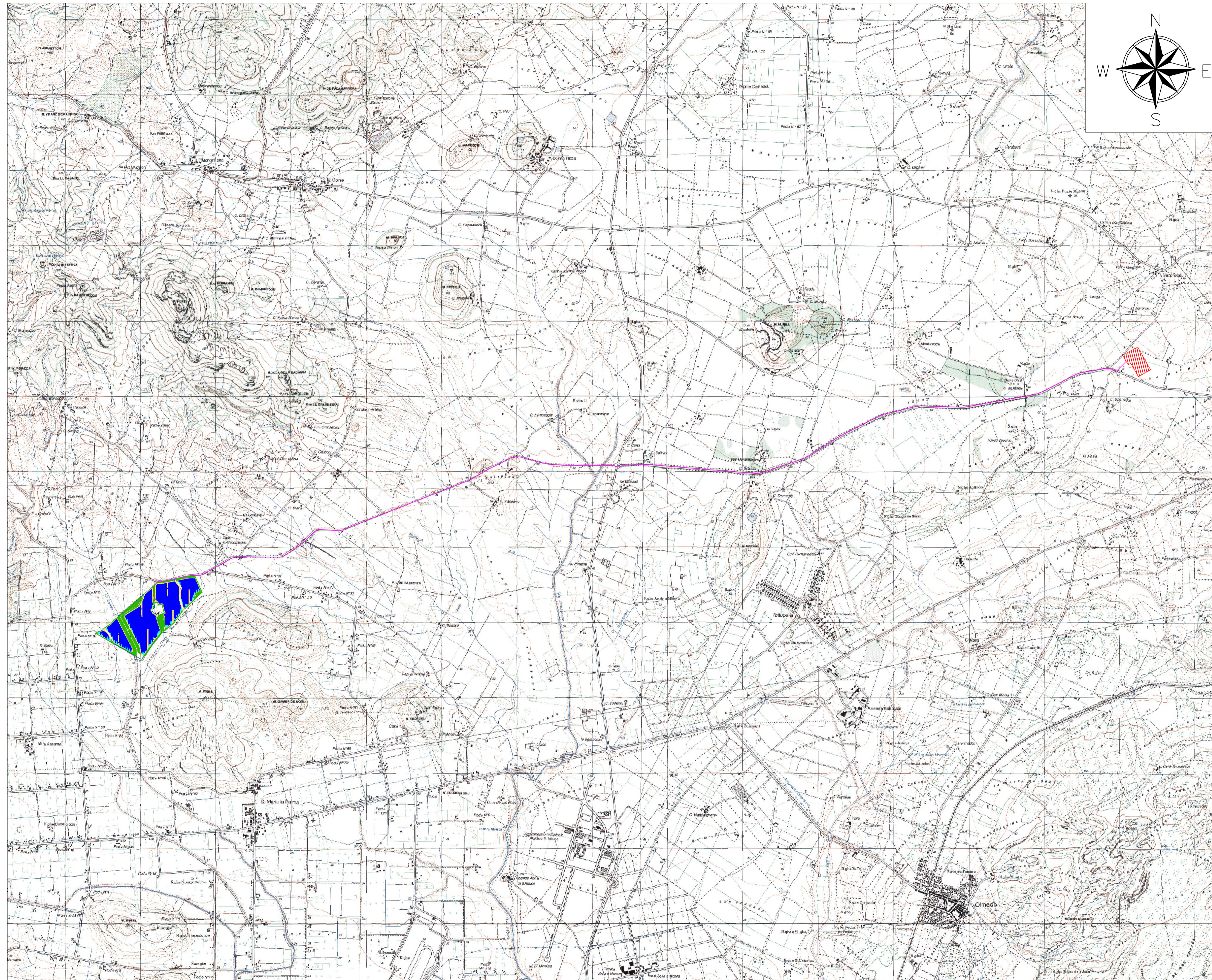

REGIONE SARDEGNA
PROVINCIA DI SASSARI
COMUNE DI SASSARI

Oggetto:

PROGETTO PER LA REALIZZAZIONE DI UN IMPIANTO AGRO-FOTOVOLTAICO DELLA POTENZA DI 51,8162 MWp DA UBICARSI NEL TERRITORIO DEL COMUNE SASSARI LOCALITÀ FRAZIONE "SU BACCILEDDU"

Elaborato:

TAV026- Layout Impianto, Cavidotto e Punto di Connessione su IGM

TAVOLA:

TAV026

PROPONENTE:

Alter Died S.r.l

Sede: Via della Bufalotta 374, 00139 Roma (RM)



GAMIAN CONSULTING SRL
 Sede: Via Giacchino da Fiere 74 87021 Belvedere Marittimo (CS)

Team Tecnico:
 Addino Roberto
 Cairo Stefano
 Carrozzino Gabriele
 Gallo Marcia
 Greco Francesco

Tecnico
 Ing. Gaetano Voccia

lorio Marco
 Martorelli Francesco
 Sollazzo Lavinia
 Splendore Francesca



SCALA:

1 : 30.000

DATA:

Gennaio 2024

REDAZIONE :

FS

CONTROLLO :

RA

APPROVAZIONE :

Ing. Voccia Gaetano

Codice Progetto: F.22.201

Rev.: 01 - Presentazione Istanza VIA e AU

Gamian Consulting Srl si riserva la proprietà di questo documento e ne vieta la riproduzione e la divulgazione a terzi se non espressamente autorizzato

SPAZIO RISERVATO ALL'ENTE PUBBLICO