Individuazione Area di Interesse su PUC di Sassari-Variante al PUC 12

scala 1:10.000

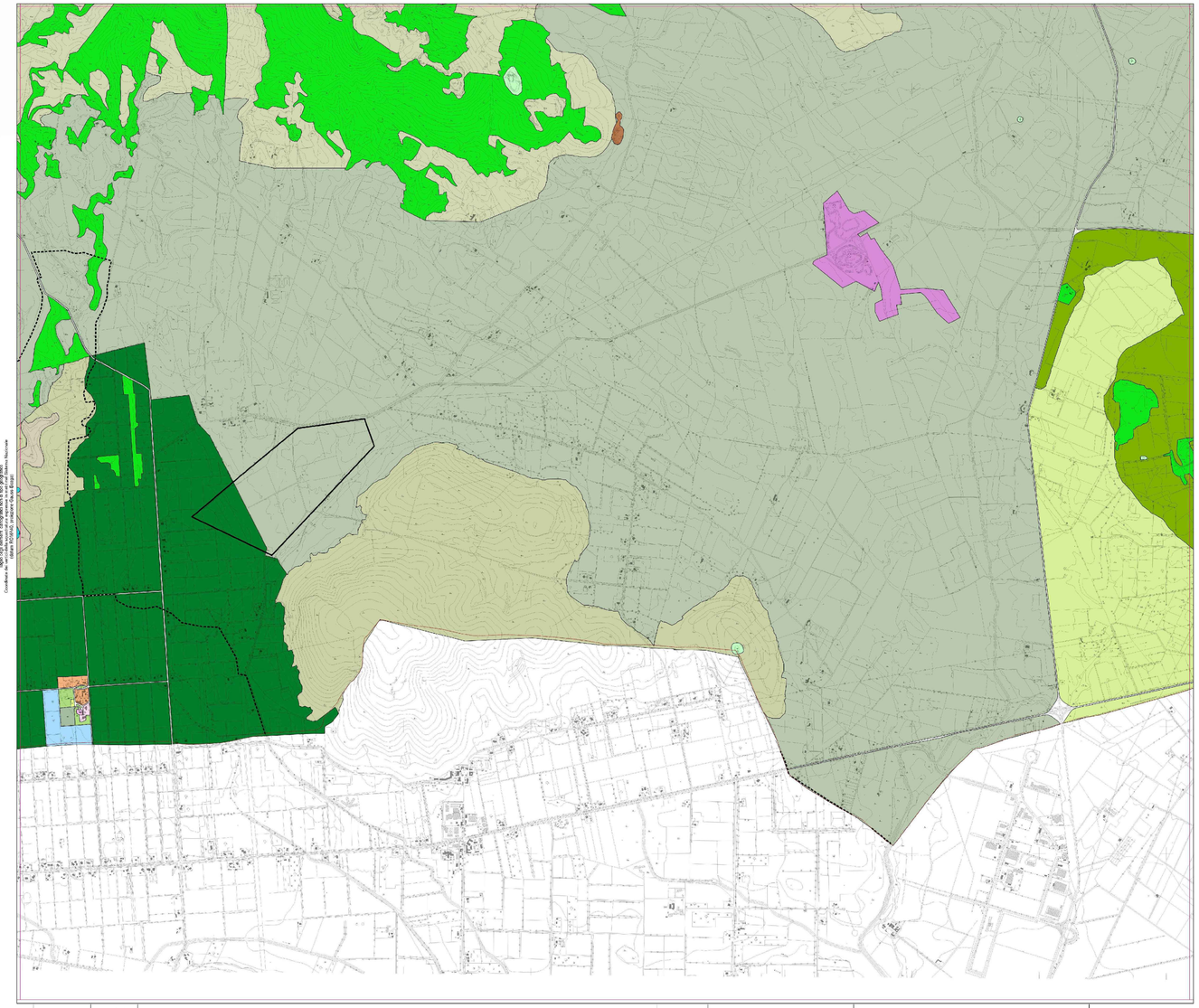

Comune di Sassari | PUC | Carte di riferimento della disciplina urbanistica - Pianificazione urbanistica di progetto dell'ambito extraurbano | Tav. 5.6.12 | Equidistanza fra le curve di livello: 10 m | scala 1:10000

LEGENDA

Area di interesse

SISTEMA INSEDIATIVO

ESITI CATASTALI URBANI

ZONE OMOGENEE A

ZONE OMOGENEE B

ZONE OMOGENEE D

Sottozona C.3 Espansioni programmate di nuovo impianto

Nuove aree di espansione C.3.b - Periferie e frazioni urbani

Sottozona C.4 Espansioni programmate di nuovo impianto

Nuove aree di espansione C.4.b - Nuclei turistici e residenziali

INSEDIAMENTI PRODUTTIVI

ZONE D

INSEDIAMENTI TURISTICI

ZONE F

AREE SPECIALI PER SERVIZI GENERALI A SCALA TERRITORIALE

ZONE OMOGENEE G

Sottozona G.1 Attrezzature di servizio

Sottozona G.2 Parchi, aree ludiche

Sottozona G.3 Aree militari

Sottozona G.4 Infrastrutture territoriali legate ai vari vincoli

Ciclo dell'acqua

Ciclo dei rifiuti

Sottozona G.5 Infrastrutture per la mobilità

Aree parcheggio della Pianificatrice G.5.1

Sottozona G.6 Parchi pubblici

AREE DI RISPETTO

SISTEMA AMBIENTALE

BENI PAESAGGISTICI AMBIENTALI

EX ART. 142 D.Lgs. n° 42/04 e succ. mod.

BENI PAESAGGISTICI AMBIENTALI

EX ART. 142 D.Lgs. n° 42/04 e successive modifiche

BENI PAESAGGISTICI AMBIENTALI

EX ART. 142 D.Lgs. n° 42/04 e successive modifiche

AREE DI RECUPERO AMBIENTALE

AREE DEGRADATE

AREE INTERCLUSE

AREE A UTILIZZAZIONE AGRO-FORESTALE DI AV. 43 N.T.A.

SERVIZI DI QUARTIERE - ZONE S

Quadro di unione

Tav.1				
Tav.2	Tav.3	Tav.4	Tav.5	
Tav.6	Tav.7	Tav.8	Tav.9	Tav.10
Tav.11	Tav.12	Tav.13	Tav.14	Tav.15

Comune di Sassari

Piano Urbanistico Comunale

PUC

Sindaco: Gian Vittorio Campus
Assessore: Nicolò Lanzhi Clemente
Dirigente: Giovanni Antonio Piazzi

5. Carte di riferimento della disciplina urbanistica

5.6 Pianificazione urbanistica di progetto dell'ambito extraurbano

Tav. 5.6.12 IN VARIANTE

marzo 2022 | scala 1:10000 | Variante Urbanistica n° XXX di cui al B.U.R.A.S. n° XX del XXXXXXXXX

REGIONE SARDEGNA

PROVINCIA DI SASSARI

COMUNE DI SASSARI

Oggetto:

PROGETTO PER LA REALIZZAZIONE DI UN IMPIANTO AGRO-FOTOVOLTAICO DELLA POTENZA DI 51,8162 MWp DA UBICARSI NEL TERRITORIO DEL COMUNE SASSARI LOCALITÀ FRAZIONE "SU BACCHILEDDU"

Elaborato :

TAV037- Individuazione Area di Interesse su PUC di Sassari

TAVOLA:

TAV037

PROPONENTE :

Alter Dieci S.r.l
Sede
Via della Bufalotta 374, 00139 Roma (RM)

PROGETTAZIONE :

GAMIAN CONSULTING SRL
Sede
Via Gioacchino da Fiore 74
87021 Belvedere Marittimo (CS)

Team Tecnico:
Addino Roberto
Cairo Stefano
Carrozzino Gabriele
Gallo Marzia
Greco Francesco
Guerriero Alessandra
Iorio Marco
Martorelli Francesco
Sollazzo Lavinia
Splendore Francesca

Tecnico
Ing. Gaetano Voccia
Ordine degli Ingegneri della Provincia di Cosenza
Settore Civile e Ambientale
Sez. A
Iscrizione n. 2596

SCALA:
1 : 10.000

DATA:
Gennaio 2024

REDAZIONE :	CONTROLLO :	APPROVAZIONE :
FS	RA	Ing. Voccia Gaetano

Codice Progetto: F.22.201

Rev.: 01 - Presentazione Istanza VIA e AU

Gamian Consulting Srl si riserva la proprietà di questo documento e ne vieta la riproduzione e la divulgazione a terzi se non espressamente autorizzato

SPAZIO RISERVATO ALL'ENTE PUBBLICO