

Layout Impianto su Carta Territori Costieri

Scala 1:10.000 **LEGENDA**

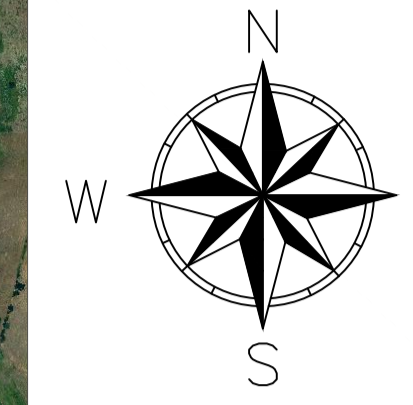

- ▬▬▬▬▬▬ Mitigazione Arbustiva
- ▬▬▬▬▬▬ Recinzione
- ▬▬▬▬▬▬ Viabilità Interna
- ▬▬▬▬▬▬ Mitigazione Aborea
- ▬▬▬▬▬▬ Tracker 2x28
- ▬▬▬▬▬▬ Tracker 2x14
- Cabina di Trasformazione
- Standard Box Satellite
- ▬▬▬▬▬▬ Accesso Carrabile
- art. 142-Territori Costieri Fascia 300 m

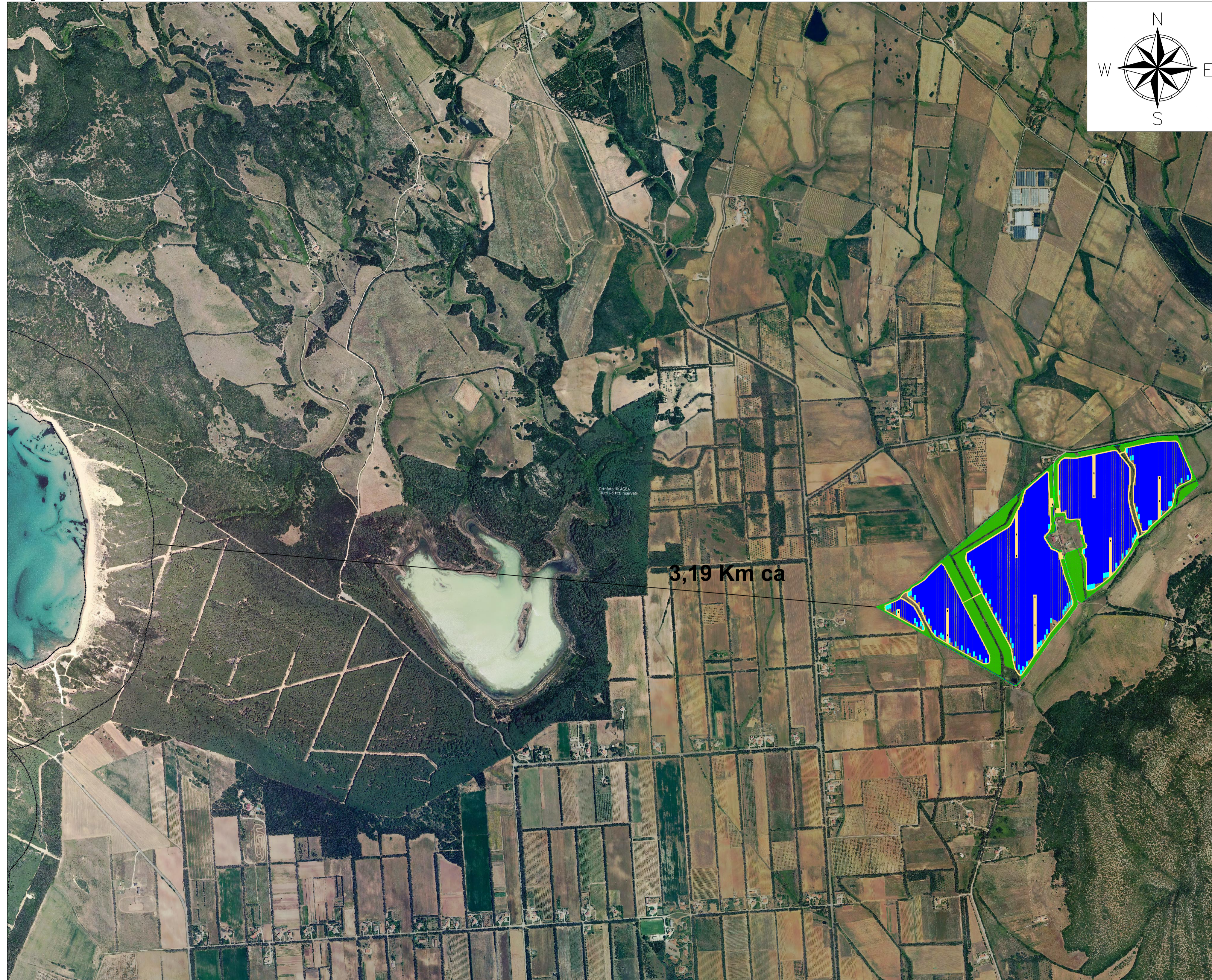

3,19 Km ca

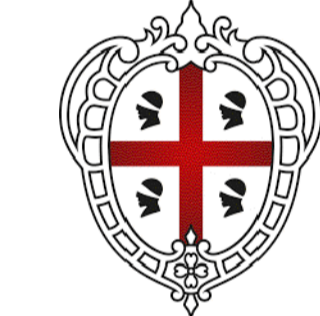

REGIONE SARDEGNA
PROVINCIA DI SASSARI
COMUNE DI SASSARI

Oggetto:
PROGETTO PER LA REALIZZAZIONE DI UN IMPIANTO AGRO-FOTOVOLTAICO DELLA POTENZA DI 51,8162 MWp DA UBICARSI NEL TERRITORIO DEL COMUNE SASSARI LOCALITÀ FRAZIONE "SU BACCICHEDDU"

Elaborato :
 TAV039- Layout Impianto su Carta Territori Costieri

TAVOLA: TAV039	PROPONENTE: Alter Dieci S.r.l. <small>Sede: Via della Bufalotta 374, 00139 Roma (RM)</small>
--------------------------	---

PROGETTAZIONE:	Team Tecnico: Addino Roberto Guerriero Alessandra Tecnico Cairo Stefano Iorio Marco Ing. Gaetano Voccia Carrozzino Gabriele Martorelli Francesco Gallo Marcia Sollazzo Lavinia Greco Francesco Splendore Francesca
-----------------------	--

SCALA: 1 : 10.000	REDAZIONE : FS	CONTROLLO : RA	APPROVAZIONE : Ing. Voccia Gaetano
-----------------------------	--------------------------	--------------------------	--

Codice Progetto: F.22.201 Rev.: 01 - Presentazione Istanza VIA e AU

Gamian Consulting Srl si riserva la proprietà di questo documento e ne vieta la riproduzione e la divulgazione a terzi se non espressamente autorizzato

SPAZIO RISERVATO ALL'ENTE PUBBLICO