

Layout Impianto su Carta Aree gestione speciale ente forestale

Scala 1:10.000 LEGENDA

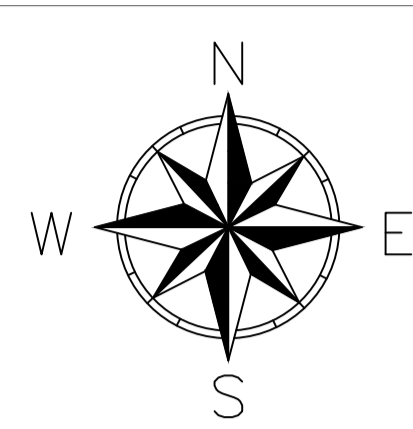

- Mitigazione Arbustiva
- Recinzione
- Viabilità Interna
- Mitigazione Aborea
- Tracker 2x28
- Tracker 2x14
- Cabina di Trasformazione
- Standard Box Satellite
- Accesso Carrabile
- Aree gestione speciale ente forestale

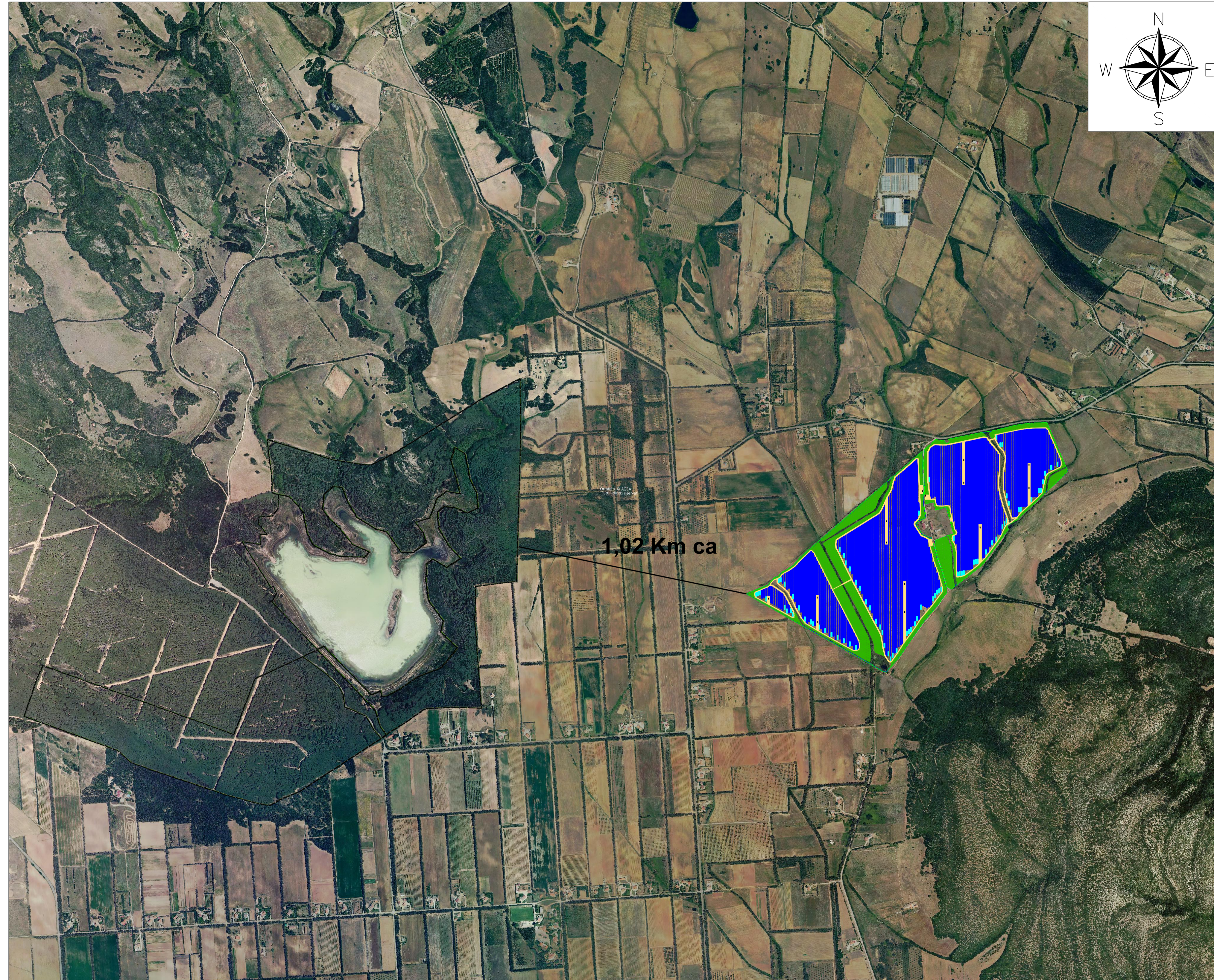
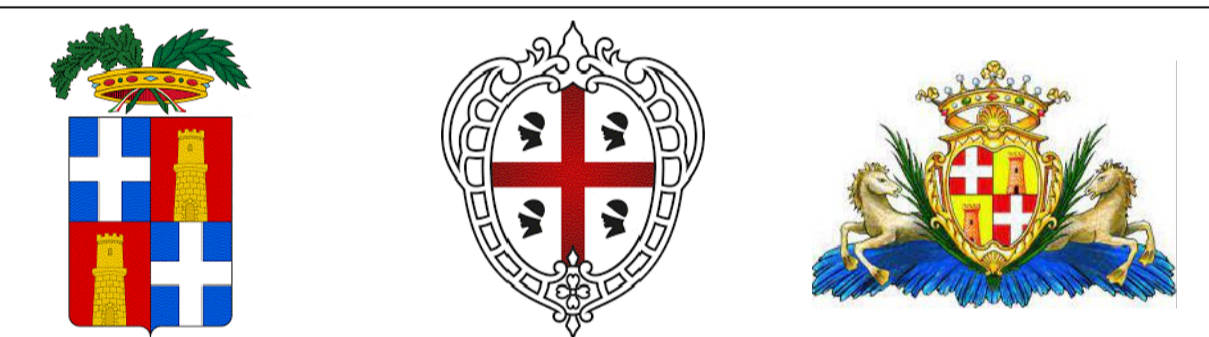

REGIONE SARDEGNA
PROVINCIA DI SASSARI
COMUNE DI SASSARI

Oggetto:
PROGETTO PER LA REALIZZAZIONE DI UN IMPIANTO AGRO-FOTOVOLTAICO DELLA POTENZA DI 51,8162 MWp DA UBICARSI NEL TERRITORIO DEL COMUNE SASSARI LOCALITÀ FRAZIONE "SU BACCICHEDDU"

Elaborato : TAV044- Layout Impianto su Carta gestione speciale ente forestale

TAVOLA:
TAV044

PROPONENTE:
 Alter Dieci S.r.l.
Sede: Via della Bufonata 374, 00139 Roma (RM)

PROGETTAZIONE:

	Team Tecnico: Addino Roberto Cairo Stefano Carrozzino Gabriele Gallo Marcia Greco Francesco	Tecnico Ing. Gaetano Voccia	
--	--	--------------------------------	--

SCALA: 1 : 10.000	REDAZIONE : FS	CONTROLLO : RA	APPROVAZIONE : Ing. Voccia Gaetano
----------------------	-------------------	-------------------	---------------------------------------

Codice Progetto: **F.22.201**

Rev.: 01 - Presentazione Istanza VIA e AU

Gamian Consulting Srl si riserva la proprietà di questo documento e ne vieta la riproduzione e la divulgazione a terzi se non espressamente autorizzato.

SPAZIO RISERVATO ALL'ENTE PUBBLICO