

Layout Impianto, Cavidotto e Punto di Connessione su Carta Repertorio Beni 2017-Beni Identitari

Scala 1:40.000 **LEGENDA**

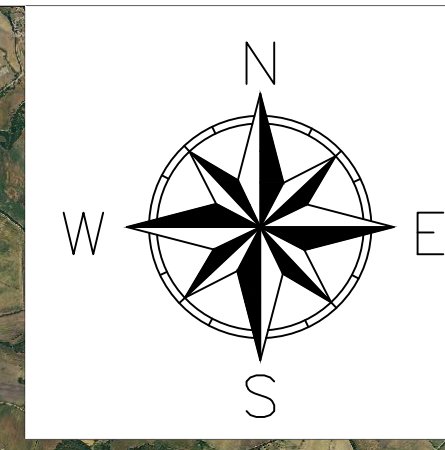

-  Mitigazione Arbustiva
-  Recinzione
-  Viabilità Interna
-  Mitigazione Aborea
-  Tracker 2x28
-  Tracker 2x14
-  Cabina di Trasformazione
-  Standard Box Satellite
-  Accesso Carrabile
-  SE
-  Cavidotto
-  Tonnara

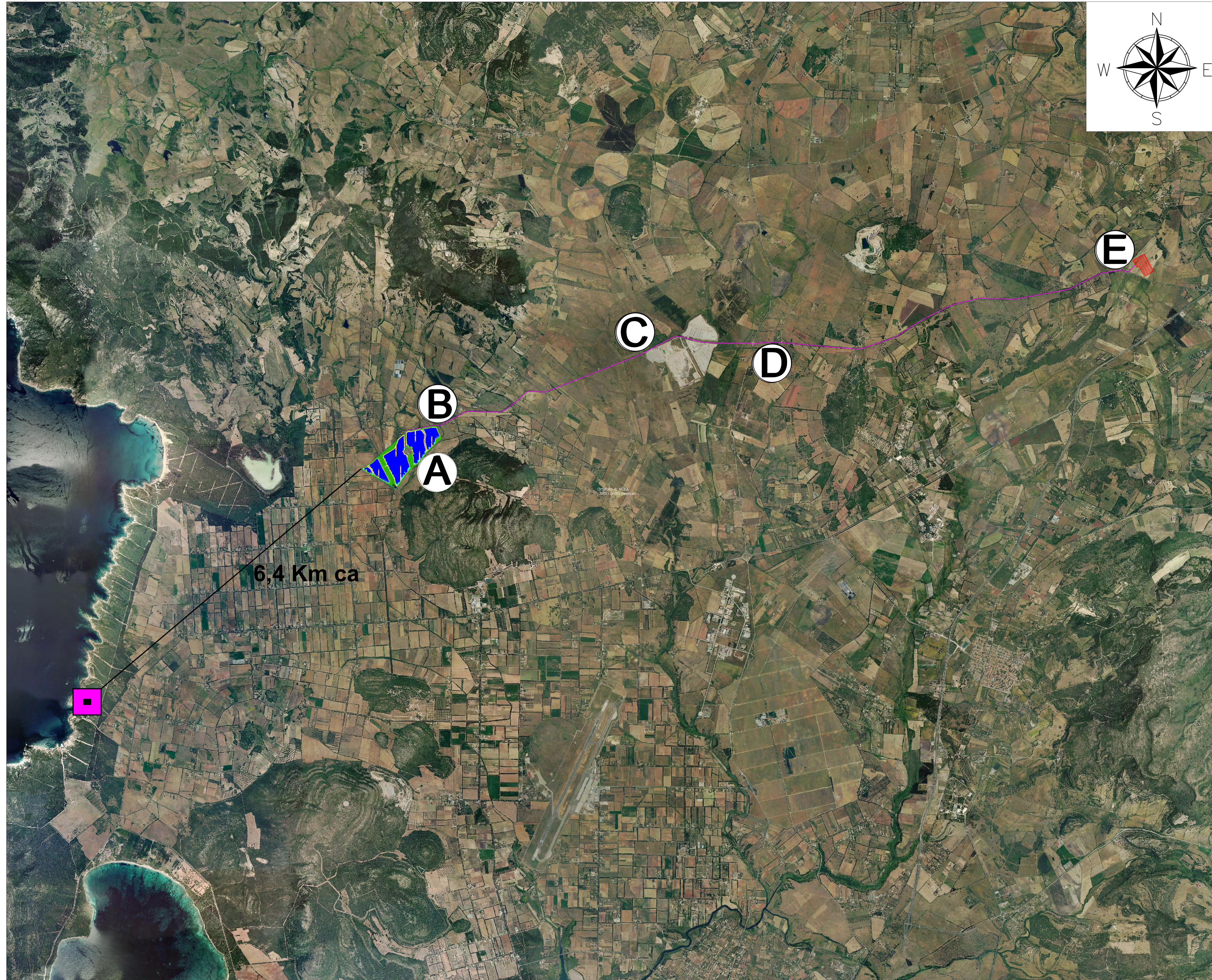
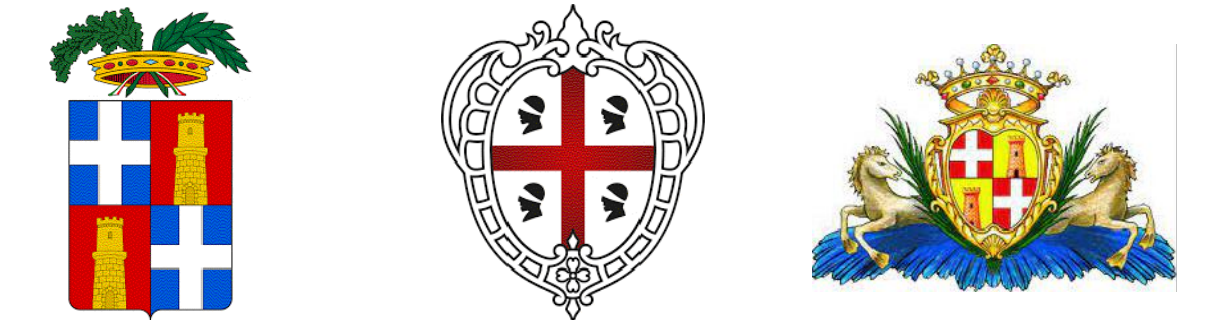

REGIONE SARDEGNA
PROVINCIA DI SASSARI
COMUNE DI SASSARI

Oggetto:
PROGETTO PER LA REALIZZAZIONE DI UN IMPIANTO AGRO-FOTOVOLTAICO DELLA POTENZA DI 51,8162 MWp DA UBICARSI NEL TERRITORIO DEL COMUNE SASSARI LOCALITÀ FRAZIONE "SU BACCHILEDDU"

Elaborato :
 TAV047- Layout Impianto, Cavidotto e Punto di Connessione su Carta Beni Identitari

TAVOLA:
TAV047

PROPONENTE :

Alter Dieci S.r.l.
 Sede:
 Via della Bufonata 374, 00139 Roma (RM)



GAMIAN CONSULTING SRL
 Sede:
 Via Giacchino da Fiore 74
 87021 Belvedere Marittimo (CS)

Team Tecnico:
 Addino Roberto
 Cairo Stefano
 Carrozzino Gabriele
 Gallo Marcia
 Greco Francesco

Tecnico
 Ing. Gaetano Voccia
 Iorio Marco
 Martorelli Francesco
 Sollazzo Lavinia
 Splendore Francesca



SCALA:
 1 : 40.000

DATA:
 Gennaio 2024

REDAZIONE :
 FS

CONTROLLO :
 RA

APPROVAZIONE :
 Ing. Voccia Gaetano

Codice Progetto: F.22.201

Rev.: 01 - Presentazione Istanza VIA e AU

Gamian Consulting Srl si riserva la proprietà di questo documento e ne vieta la riproduzione e la divulgazione a terzi se non espressamente autorizzato

SPAZIO RISERVATO ALL'ENTE PUBBLICO