

Layout Impianto su Carta delle Infrastrutture e dei Trasporti

Scala 1:10.000 LEGENDA

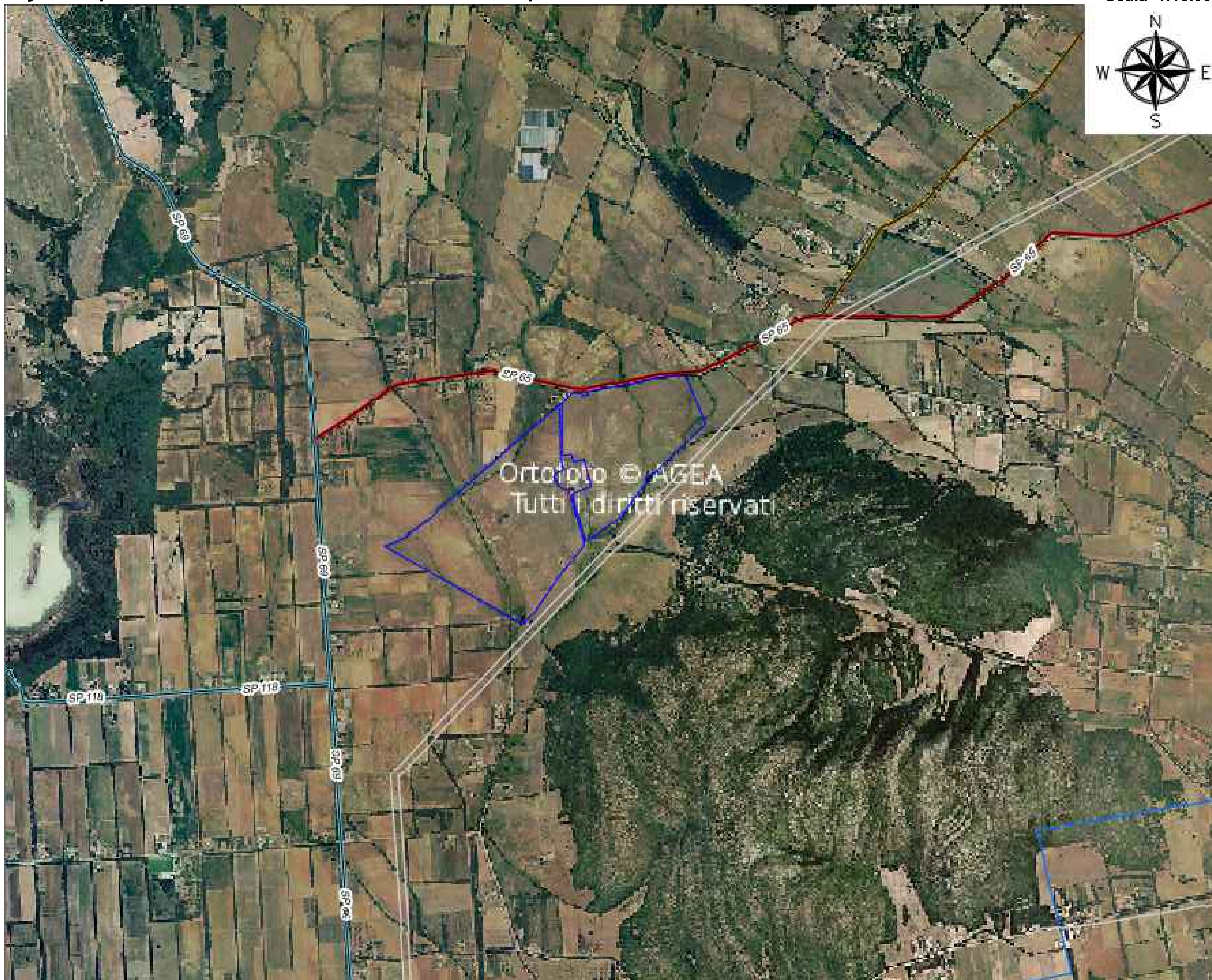

- Recinzione
- Accesso Carrabile
- Rete Stradale
- Condotta Idrica
- Linee Elettriche

Ortofoto © AGEA
Tutti i diritti riservati

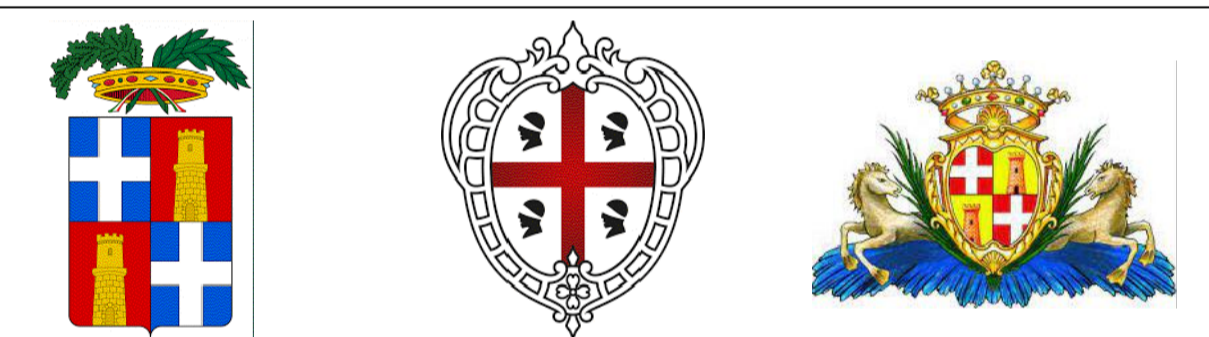

REGIONE SARDEGNA
PROVINCIA DI SASSARI
COMUNE DI SASSARI

Oggetto:
PROGETTO PER LA REALIZZAZIONE DI UN IMPIANTO AGRO-FOTOVOLTAICO DELLA POTENZA DI 51,8162 MWp DA UBICARSI NEL TERRITORIO DEL COMUNE SASSARI LOCALITÀ FRAZIONE "SU BACCHILEDDU"

Elaborato :
TAV051- Layout Impianto su Carta delle Infrastrutture e dei Trasporti

TAVOLA: TAV051	PROPONENTE: Alter Dieci S.r.l. <small>Sede: Via della Bufalotta 374, 00139 Roma (RM)</small>

 GAMIAN CONSULTING SRL <small>Sede: Via Giacchino da Fieschi 74, 87021 Belvedere Marittimo (CS)</small>	Team Tecnico: Addino Roberto Cairo Stefano Carrozzino Gabriele Gallo Marcia Greco Francesco	Tecnico Ing. Gaetano Voccia	
	Guerriero Alessandra Iorio Marco Martorelli Francesco Sollazzo Lavinia Splendore Francesca		

SCALA: 1 : 10.000	REDAZIONE : FS	CONTROLLO : RA	APPROVAZIONE : Ing. Voccia Gaetano
----------------------	-------------------	-------------------	---------------------------------------

Codice Progetto: **F.22.201** Rev.: 01 - Presentazione Istanza VIA e AU

Gamin Consulting Srl si riserva la proprietà di questo documento e ne vieta la riproduzione e la divulgazione a terzi se non espressamente autorizzato.
SPAZIO RISERVATO ALL'ENTE PUBBLICO