

Inquadramento territoriale su I.G.M. dell'area del futuro impianto "FV_SANTA MARIA LA PALMA" scala 1:20.000



Inquadramento su Ortofoto dell'area della futura stazione di consegna scala 1:5.000



Inquadramento su Catastale dell'area della futura stazione di consegna scala 1:5.000

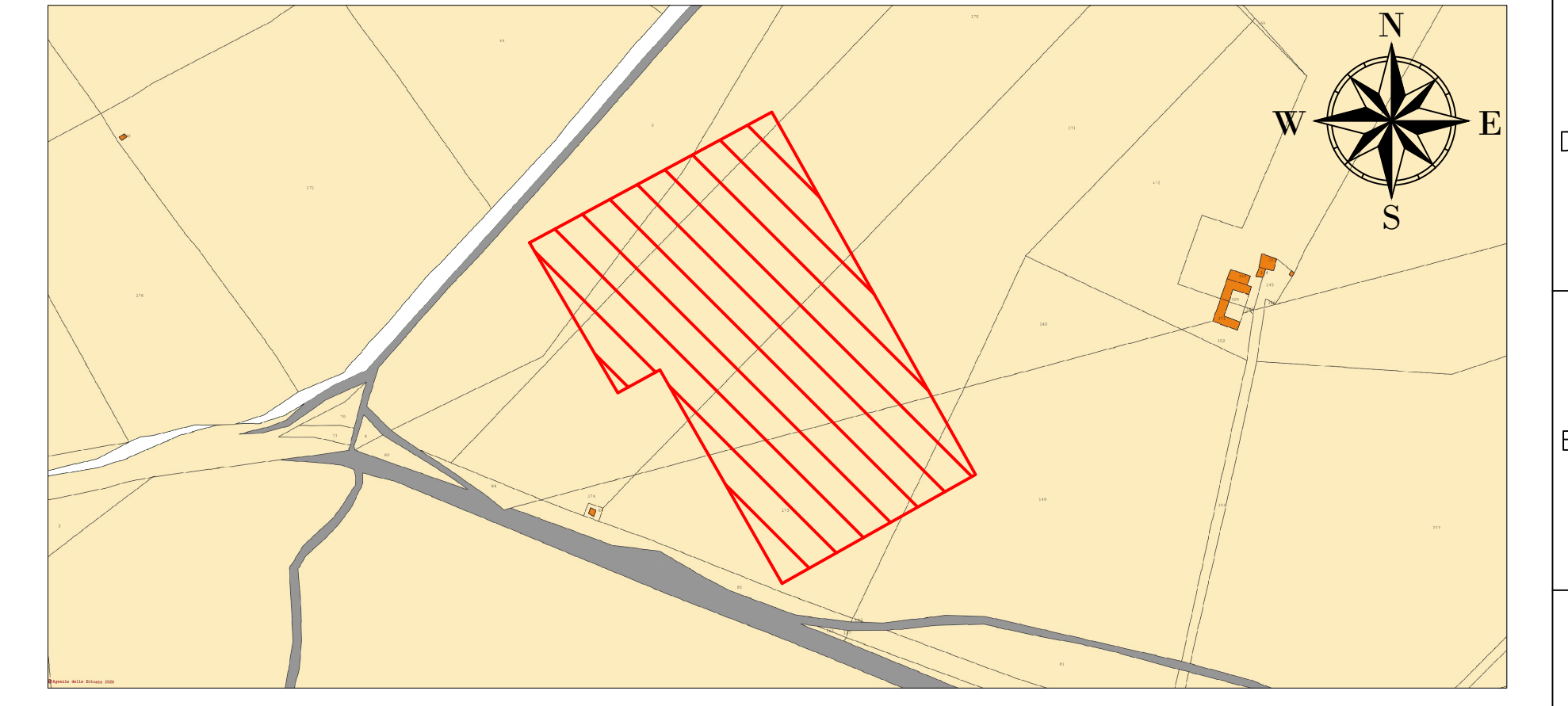

Inquadramento su C.T.R. dell'area della futura stazione di consegna scala 1:5.000

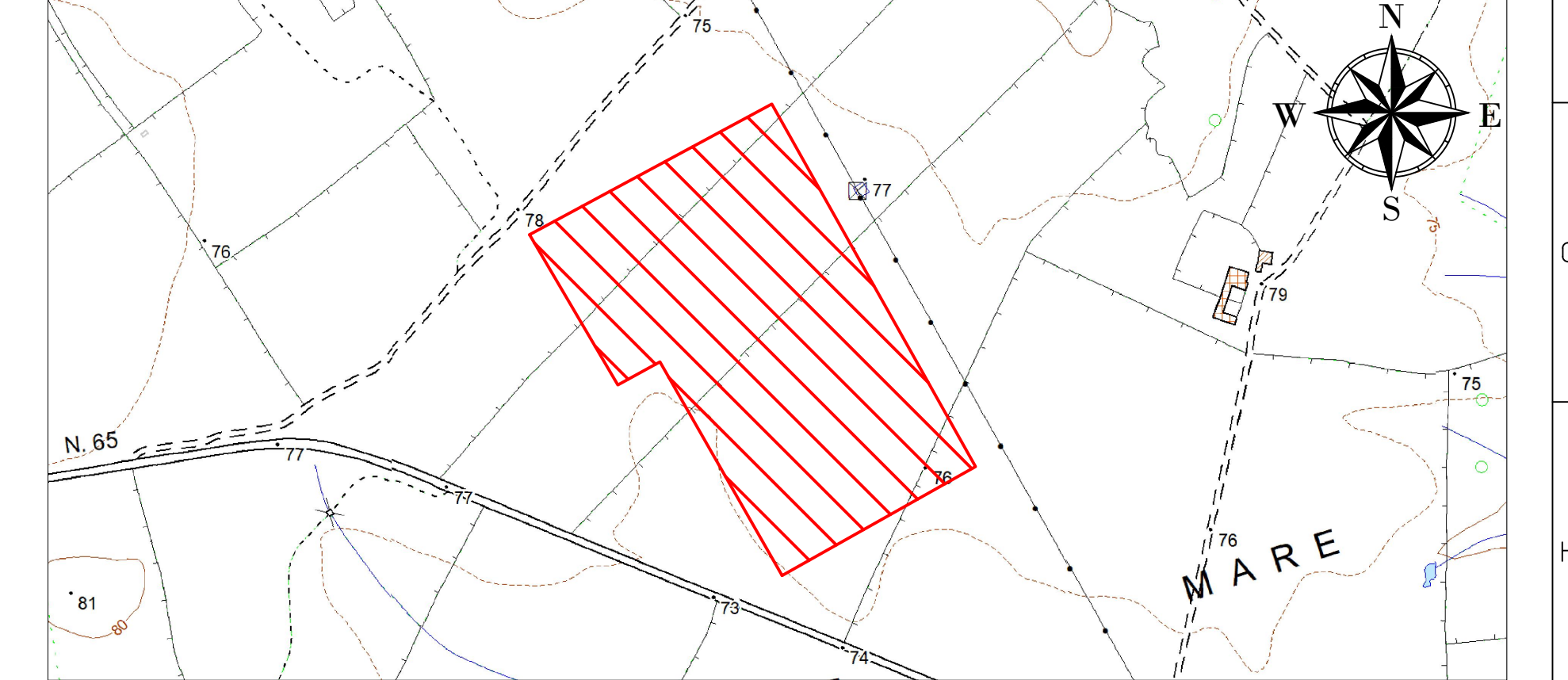

Inquadramento su Ortofoto dell'area del futuro impianto "FV_SANTA MARIA LA PALMA" scala 1:5.000



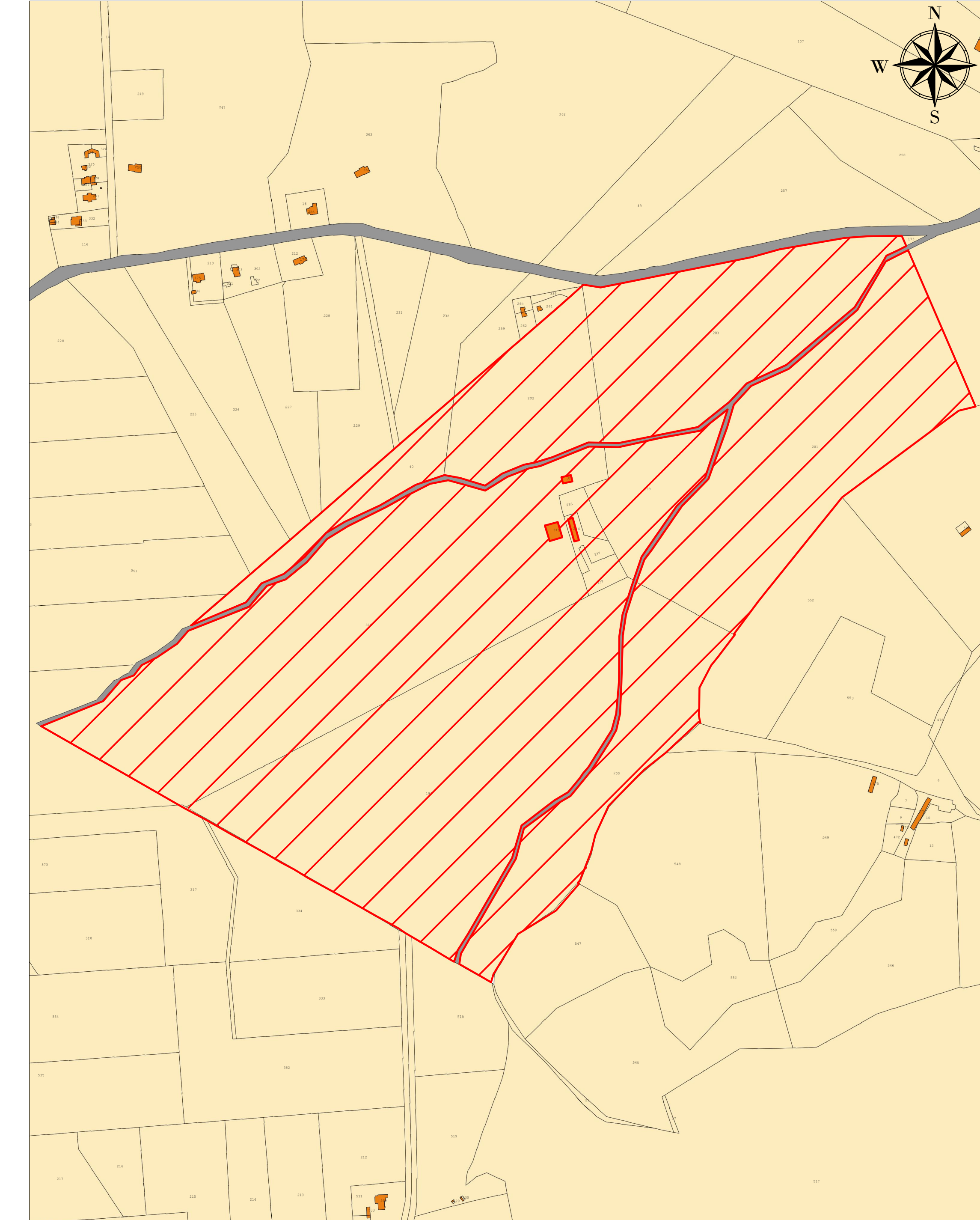

Inquadramento su Catastale dell'area del futuro impianto "FV_SANTA MARIA LA PALMA" scala 1:5.000

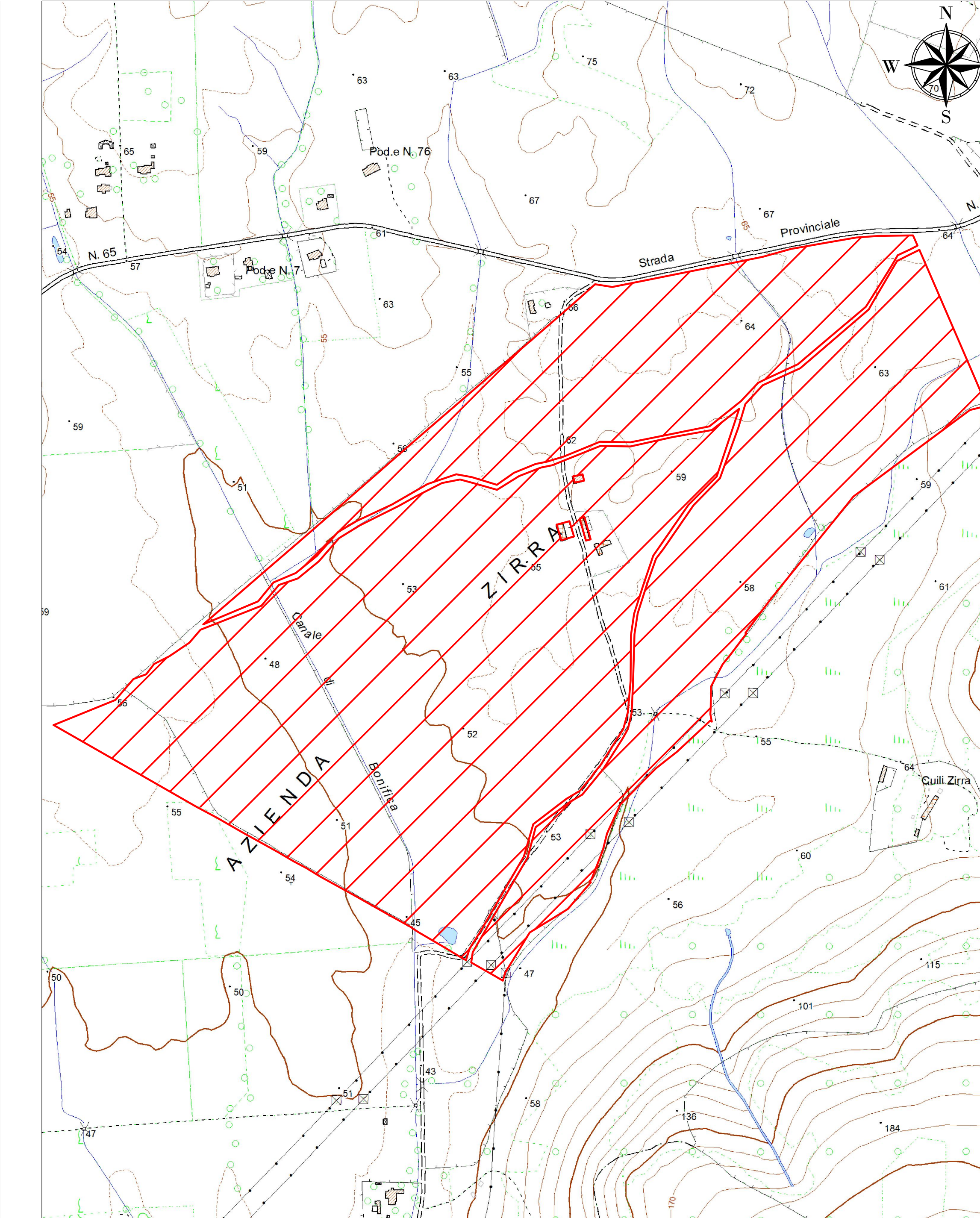

Inquadramento su C.T.R. dell'area del futuro impianto "FV_SANTA MARIA LA PALMA" scala 1:5.000

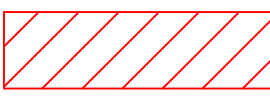
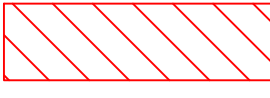

LEGENDA

-  Particolare impianto
-  Particolare SE Olmedo
-  Cavidotto di collegamento

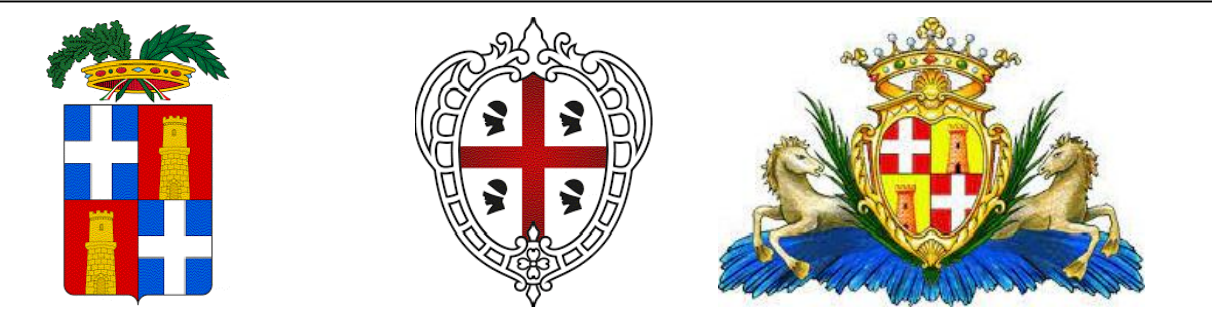

REGIONE SARDEGNA
PROVINCIA DI SASSARI
COMUNE DI SASSARI

Oggetto: **PROGETTO PER LA REALIZZAZIONE DI UN IMPIANTO AGRO-VOLTAICO DELLA POTENZA DI 51,8162 MWp DA UBICARSI NEL TERRITORIO DEL COMUNE DI SASSARI LOCALITÀ SU BACCILLEDDU**

Elaborato: **TAV001 - CARTA DI COROGRAFIA**

TAVOLA: **TAV001**
 PROPONENTE: **Alter Diodi S.r.l.**

PROGETTAZIONE:
 **gamian** CONSULTING SRL
 Tecnico: **Ing. Gaetano Voccia**

 Via Roma, 10 - 07030 Olmedo (SS) - Tel. 079 2400000
 Via Roma, 10 - 07030 Olmedo (SS) - Tel. 079 2400000
 Via Roma, 10 - 07030 Olmedo (SS) - Tel. 079 2400000
 Via Roma, 10 - 07030 Olmedo (SS) - Tel. 079 2400000

SCALA: **VARIE**
 DATA: **Gennaio 2024**
 REDAZIONE: **A.R.**
 CONTROLLO: **C.G.**
 APPROVAZIONE: **Ing. Voccia Gaetano**

Codice Progetto: **F.22.201**
 Rev.: 01 - Presentazione Istanza VIA e AU

Gamian Consulting Srl si riserva la proprietà di questo documento e ne vieta la riproduzione o la divulgazione a terzi se non espressamente autorizzato.
SPAZIO RISERVATO ALL'ENTE PUBBLICO