

D.Lgs. n. 42/2004 Art. 136 e 157

scala 1:20.000

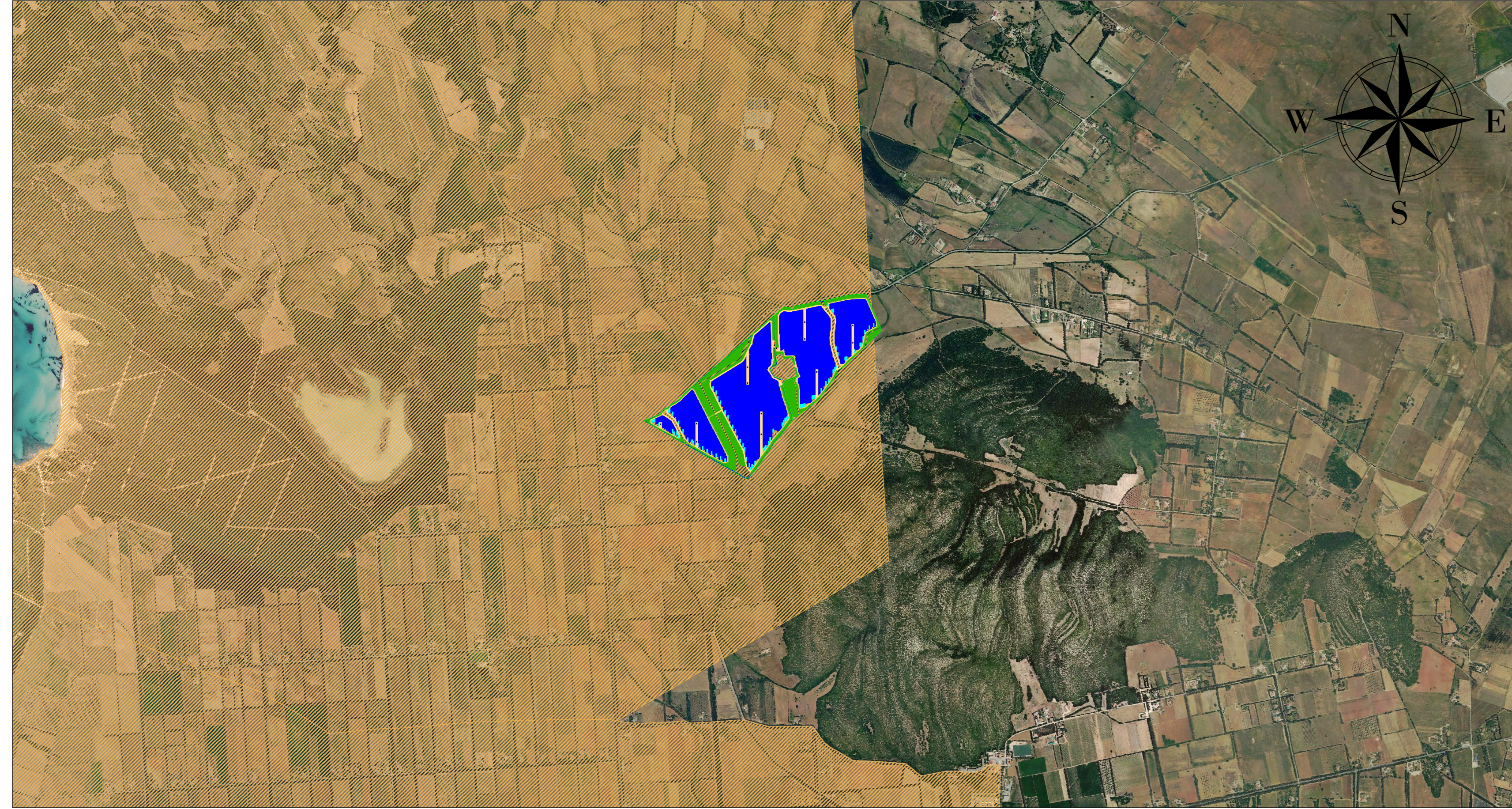

Rete natura 2000

scala 1:20.000

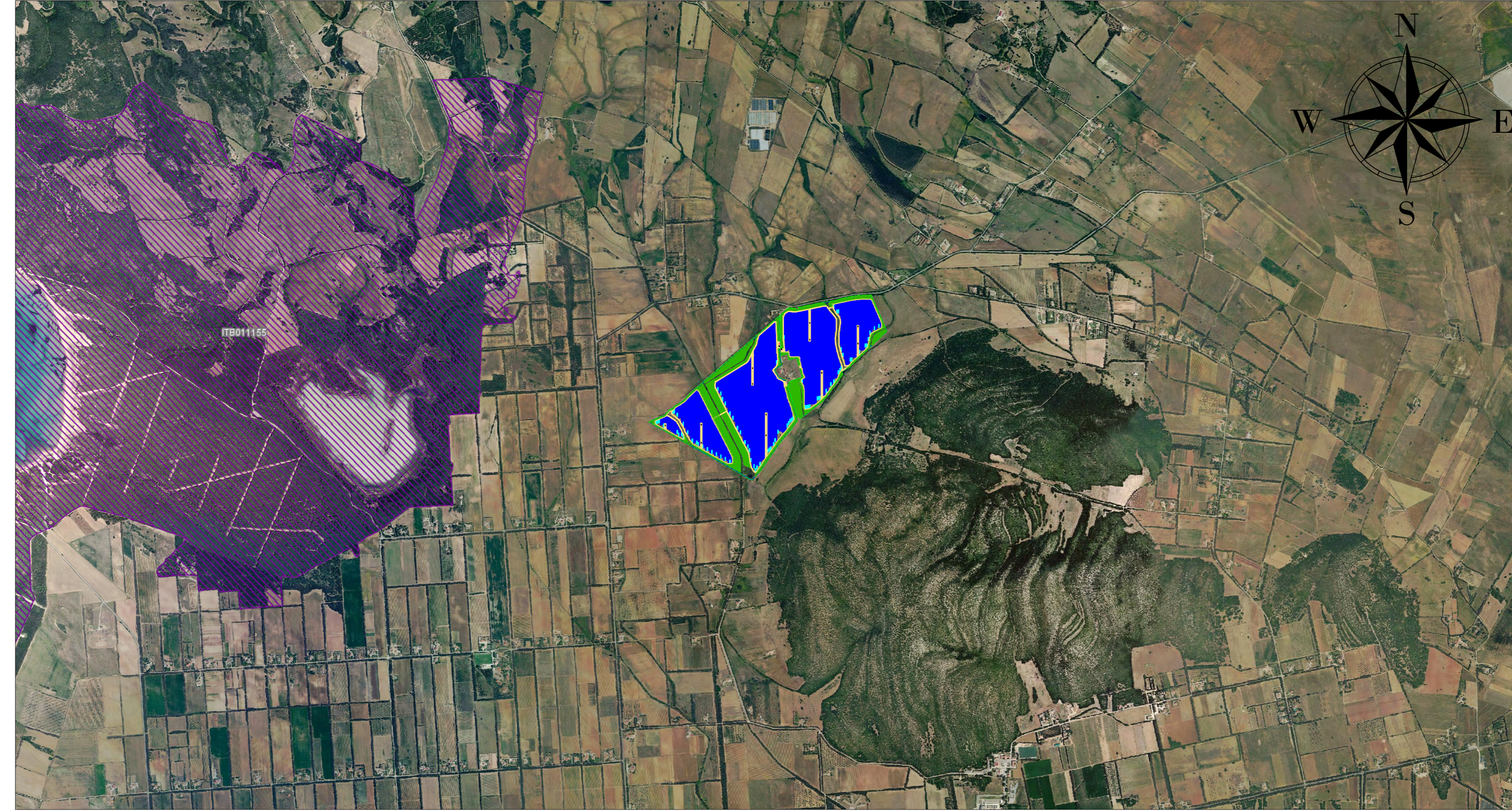

# LEGENDA

- Recinzione
  - Tracker 2x28
  - Tracker 2x14
  - Power Station
  - Accesso
  - Standard Box
  - Satellite
  - Particellare impianto
  - Viabilità
  - Mitigazione arborea
  - Mitigazione arbustiva
- D.Lgs. m. 42/2004 Art. 136 e 157
- Perimetri esaminati dal Comitato P.P.R.
  - Perimetri non esaminati dal Comitato P.P.R.
  - Decaduto-Procedura di vigenza non perfezionata al 20-06-2018
- D.Lgs. m. 42/2004 Art. 142
- Fiumi, torrenti e corsi d'acqua
  - Fascia rispetto fiume 150 metri
- Rete natura 2000
- S.I.C.
  - Z.P.S.
- Vincoli territoriali
- Strada vicinale
  - Strada Provinciale 65
  - Linee elettriche

D.Lgs. n. 42/2004 Art. 142

scala 1:20.000

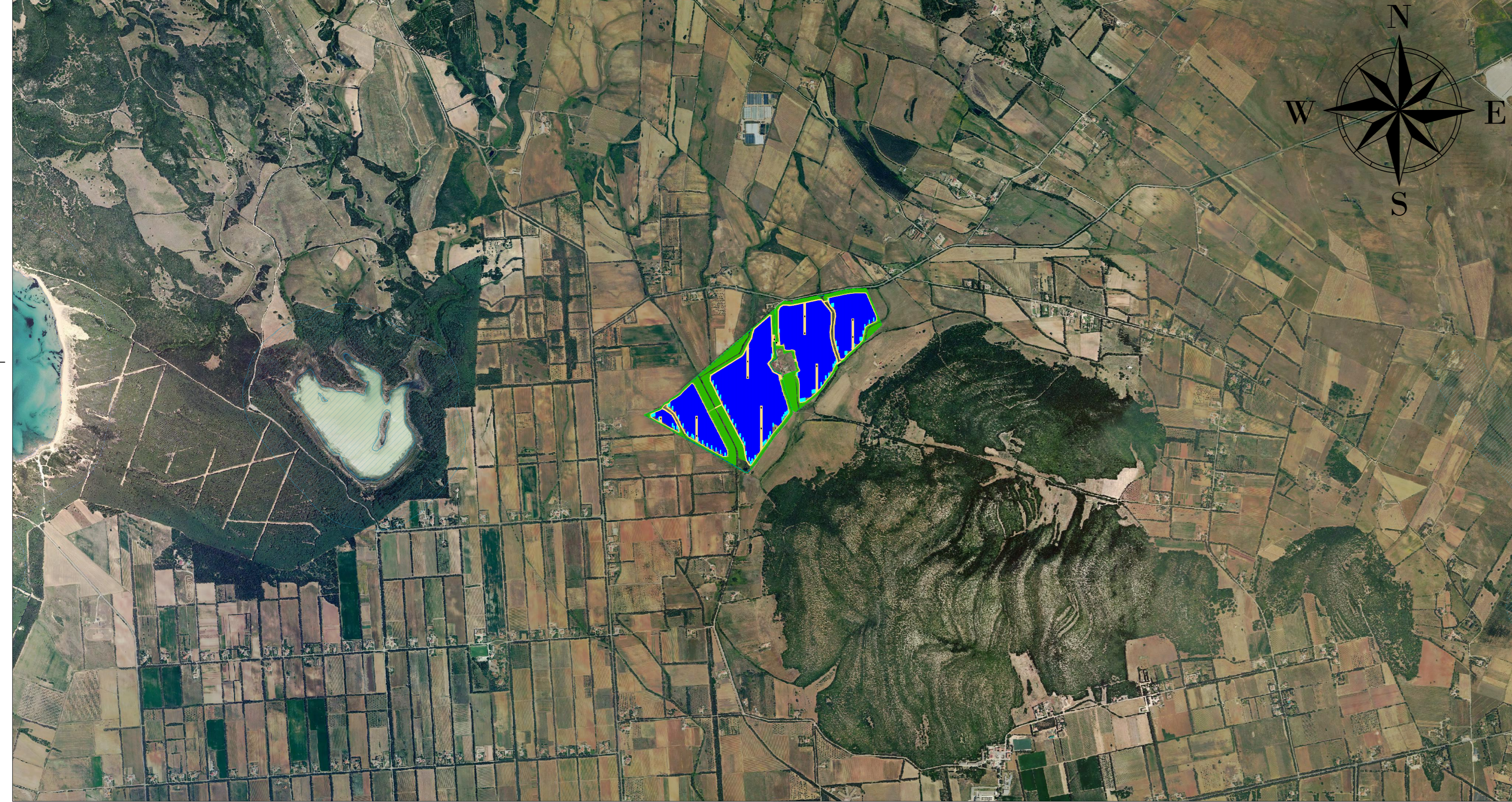

Aree percorse da fuoco 2013-2022

scala 1:20.000



Aree percorse da fuoco 2013-2022

- Aree percorse da fuoco
- Altro
- Bosco
- Pascolo

- |   |  |   |
|---|--|---|
| <b>Repertorio beni 2017 - Beni Identitari</b> | <b>Repertorio beni 2017 - Beni paesaggistici</b> | <b>Repertorio beni 2017 - Beni culturali archeologici</b>       |
| Acquedotto                                    | Abbadia  | *   |
| Albergo                                       | Abbraccio  | <b>Repertorio beni 2017 - Beni culturali architettonici</b>     |
| Casa  | Abbraccio  | *   |
| Cava  | Abbraccio  | <b>Repertorio beni 2017 - Proposte di insussistenza vincolo</b> |
| Collegio                                      | Abbraccio  | ○   |
| Dogana  | Abbraccio  |   |
| Edificio                                      | Abbraccio  |   |
| Fabbricato                                    | Abbraccio  |   |
| Faro  | Abbraccio  |   |
| Fontana                                       | Abbraccio  |   |
| Fonte-pozzo                                   | Abbraccio  |   |
| Forno   | Abbraccio  |   |
| Guaiachiera                                   | Abbraccio  |   |
| Insediamento                                  | Abbraccio  |   |
| Insediamento sparso                           | Abbraccio  |   |
| Monte granatico                               | Abbraccio  |   |
| Mulino  | Abbraccio  |   |
| Municipio                                     | Abbraccio  |   |
| Palazzo                                       | Abbraccio  |   |
| Ponte   | Abbraccio  |   |
| Portale                                       | Abbraccio  |   |
| Porto storico                                 | Abbraccio  |   |
| Pozzo   | Abbraccio  |   |
| Scalinata                                     | Abbraccio  |   |
| Scalinata                                     | Abbraccio  |   |
| Serbatoio                                     | Abbraccio  |   |
| Staglia                                       | Abbraccio  |   |
| Stazione                                      | Abbraccio  |   |
| Strada  | Abbraccio  |   |
| Tonnara                                       | Abbraccio  |   |

Repertorio dei Beni Regione sardegna

scala 1:20.000

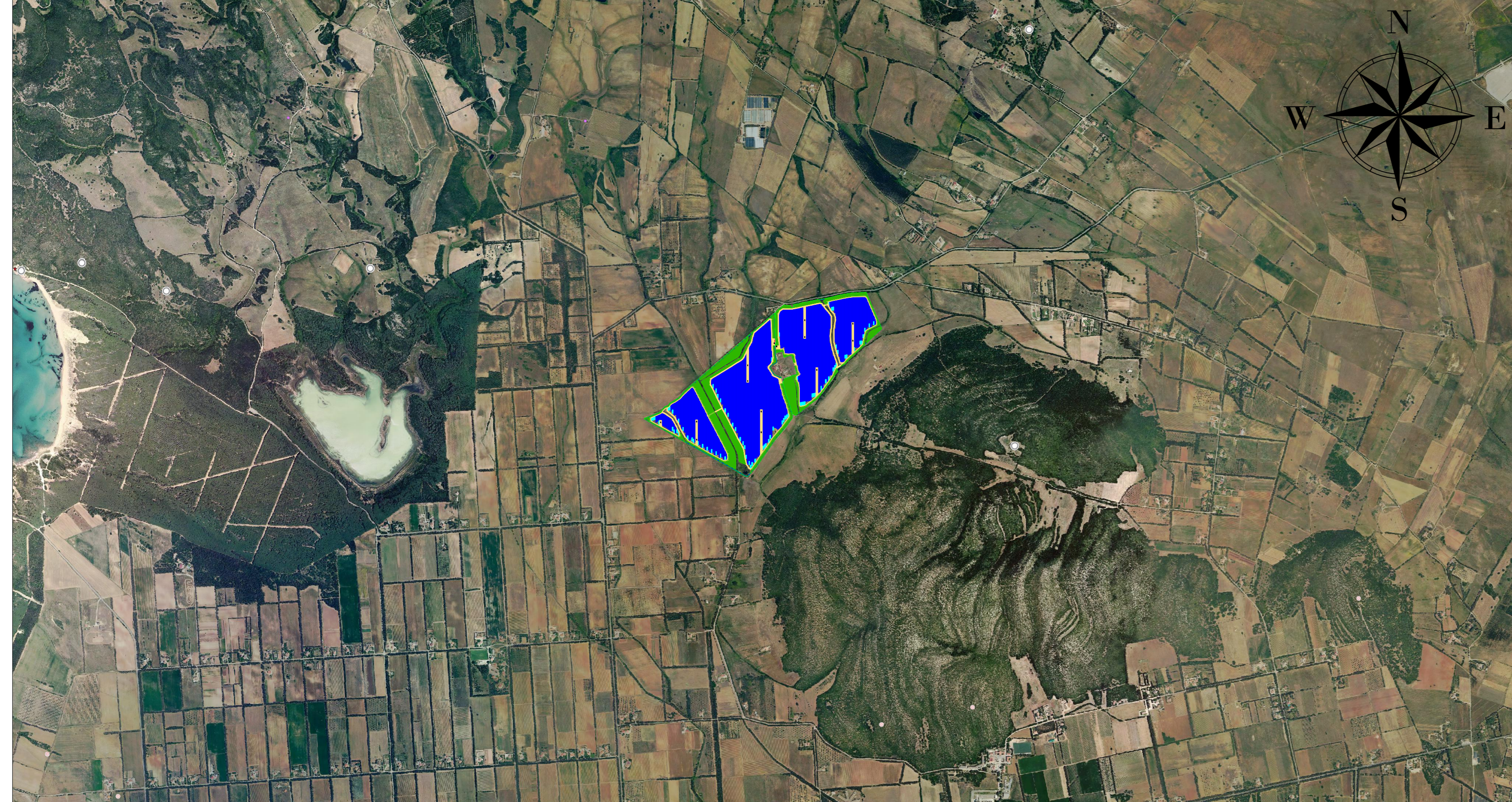

Vincoli territoriali

scala 1:7.000

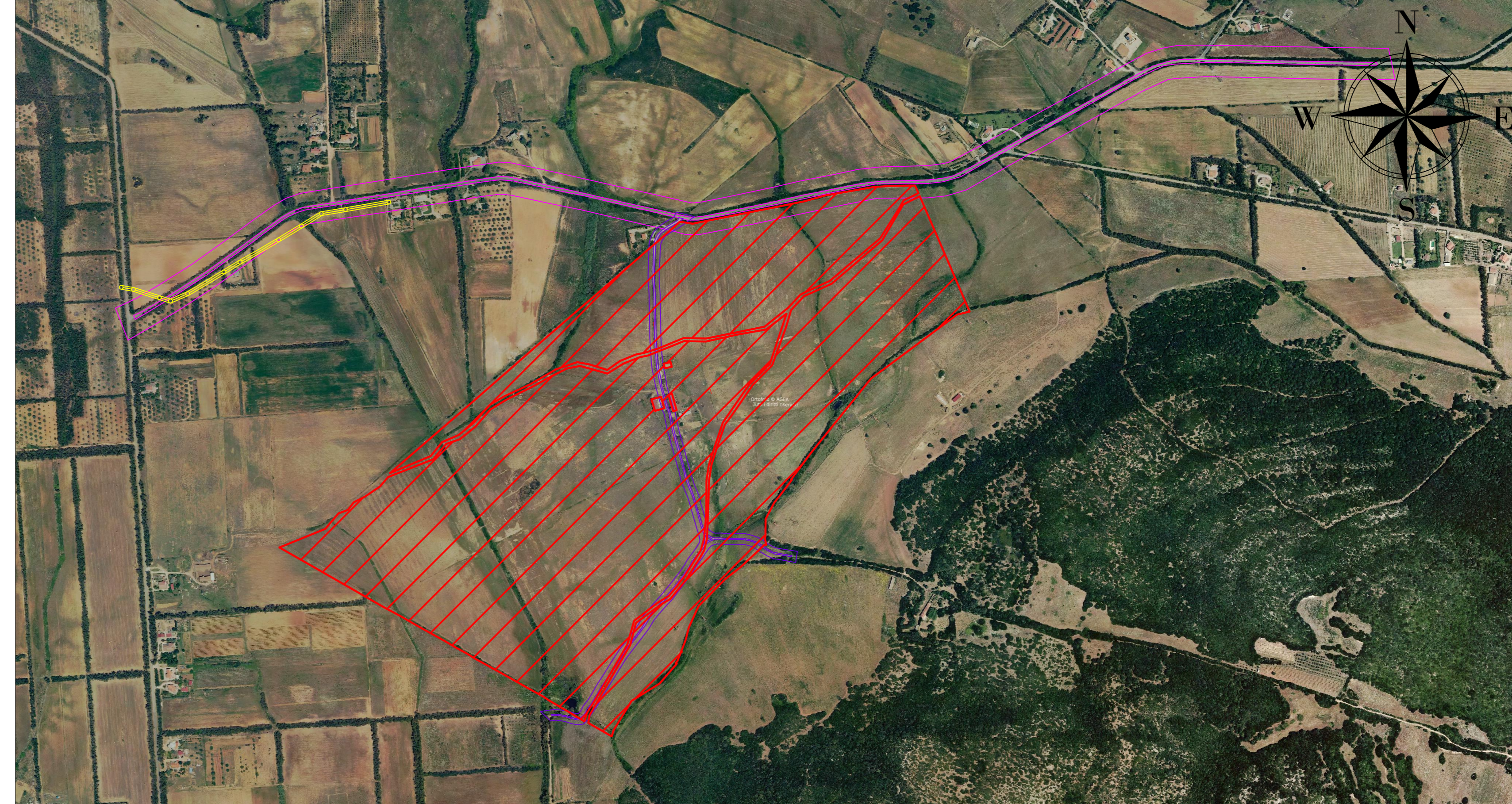

**REGIONE SARDEGNA**  
**PROVINCIA DI SASSARI**  
**COMUNE DI SASSARI**

Oggetto: **PROGETTO PER LA REALIZZAZIONE DI UN IMPIANTO AGRO-VOLTAICO DELLA POTENZA DI 51,8162 MWp DA UBICARSI NEL TERRITORIO DEL COMUNE DI SASSARI LOCALITÀ SU BACCHILEDU**

Elaborato: **TAV005 - CARTA DEI VINCOLI**

TAVOLA: **TAV005**

PROGETTAZIONE:

**gamin** Tecnico: **Ing. Gaetano Voccia**

**GAMIN CONSULTING SRL**  
 Via S. Maria Maddalena, 10 - 07030 Sassari (SS)  
 Tel. 079 2222222 - Fax 079 2222222

SCALA: **VARIE**

DATA: **Gennaio 2024** REDAZIONE: **A.R.** CONTROLLO: **C.G.** APPROVAZIONE: **Ing. Voccia Gaetano**

Codice Progetto: **F.22.201** Rev.: **01 - Presentazione Istanza VIA e AU**

Gamin Consulting Srl si riserva la proprietà di questo documento e ne vieta la riproduzione e la divulgazione a terzi se non espressamente autorizzato.

**SPAZIO RISERVATO ALL'ENTE PUBBLICO**