

DETTAGLIO CARTOGRAFICO AREA S16 - SCALA 1:1250  
SCALA 1:1250 - 1 cm = 12.5 m

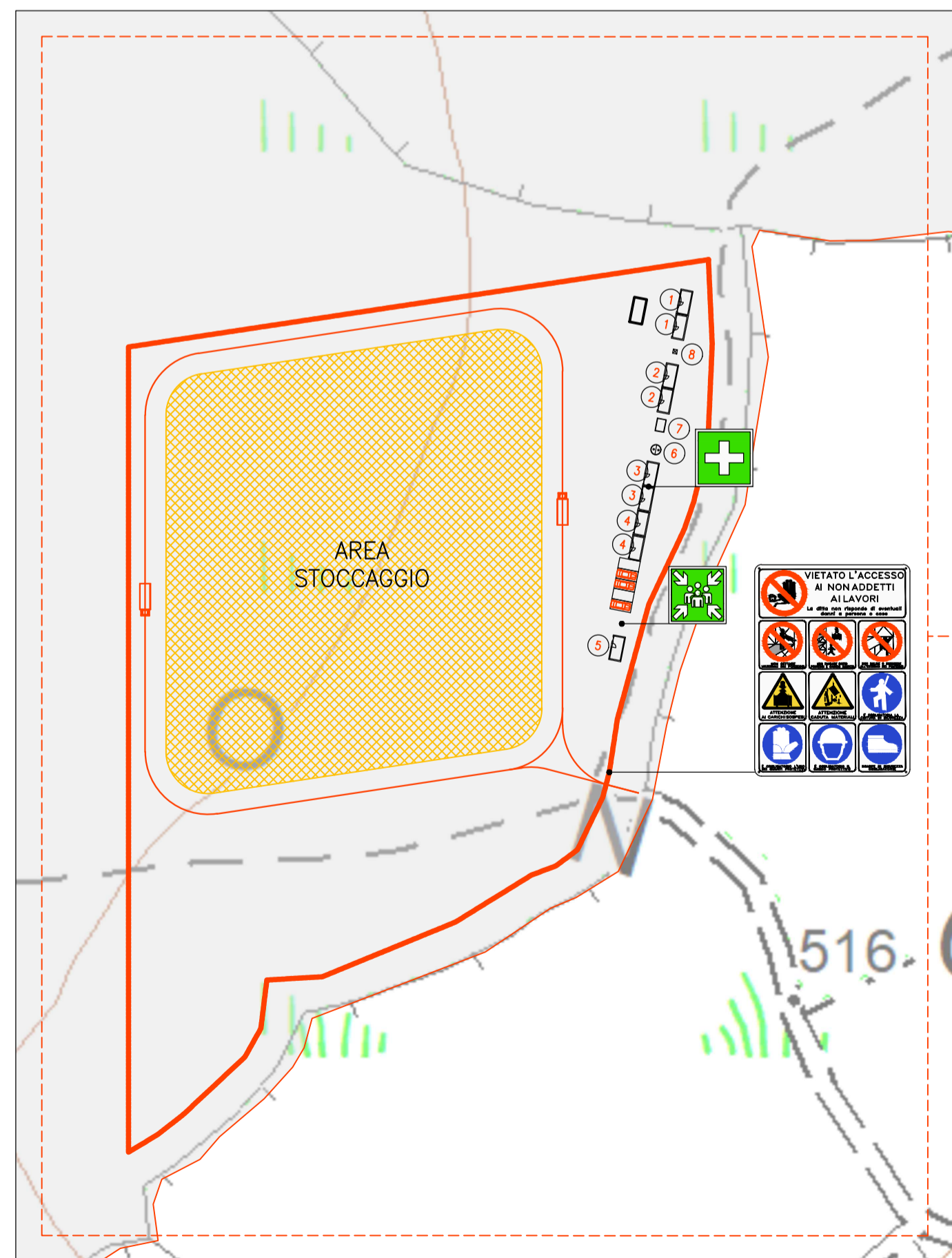

DETTAGLIO CARTOGRAFICO AREA S22 - SCALA 1:1250  
SCALA 1:1250 - 1 cm = 12.5 m

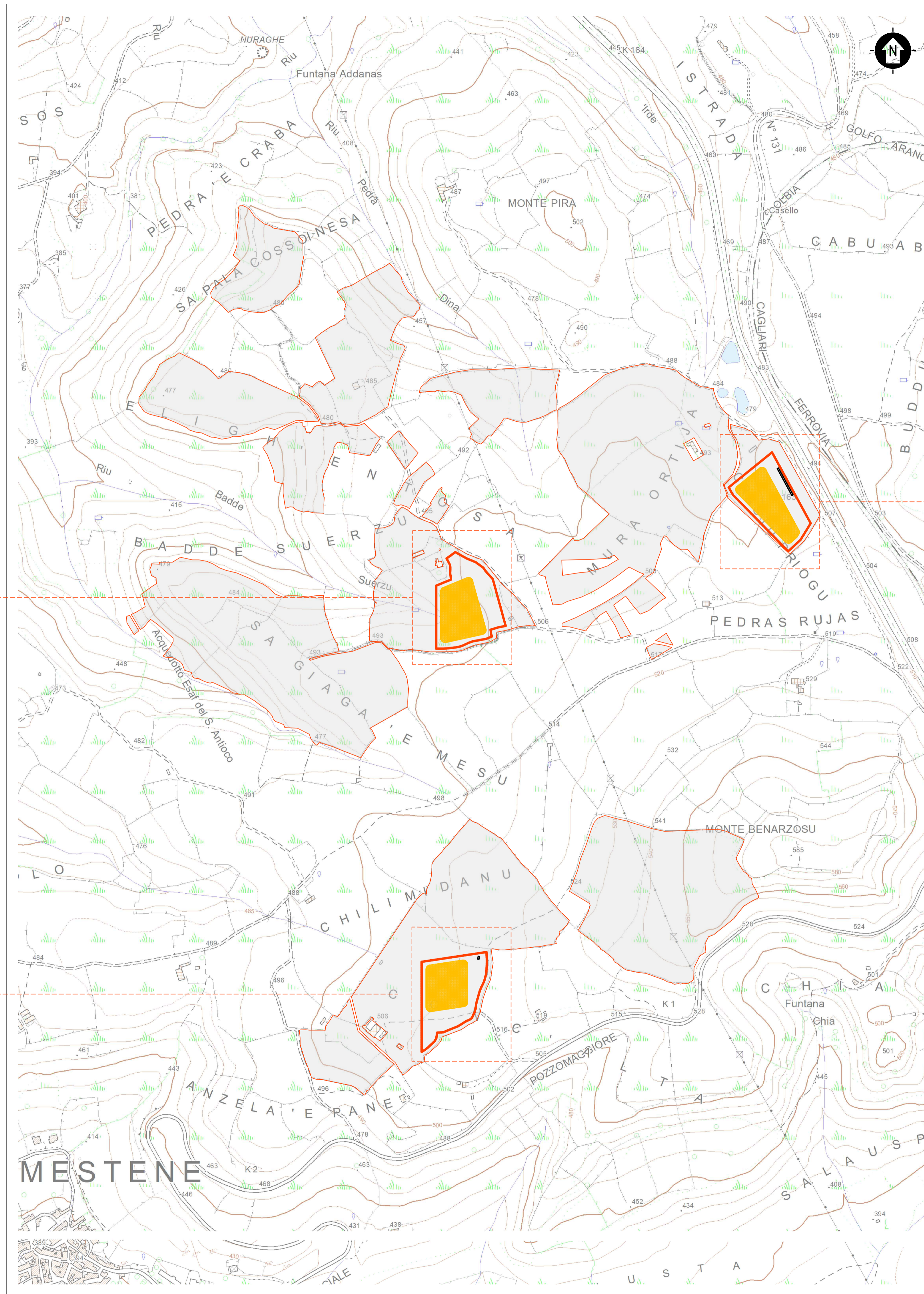

INQUADRAMENTO TERRITORIALE, STRALCIO CARTOGRAFIA TECNICA REGIONALE  
SEZIONE: 460110

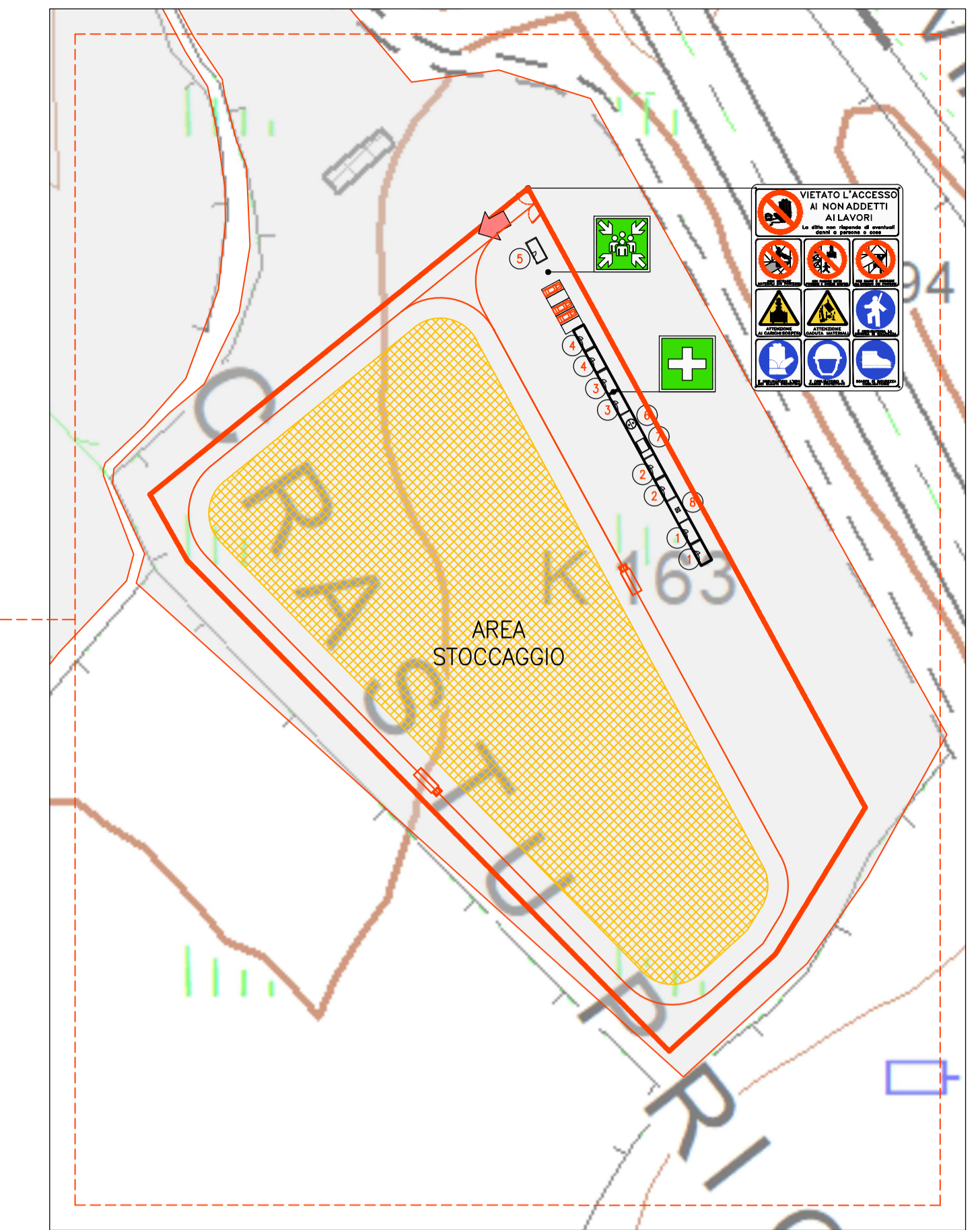

DETTAGLIO CARTOGRAFICO AREA S9 - SCALA 1:1250  
SCALA 1:1250 - 1 cm = 12.5 m

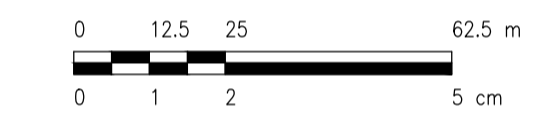

**LEGENDA**

SITO CATASTALE	AREA CANTIERE
RECINZIONE IN PROGETTO	AREA STOCCAGGIO
ACCESSO AREA IMPIANTO	VIABILITÀ DI CANTIERE
VIABILITÀ DI PROGETTO	① UFFICI
TRACKER	② MENSA
<b>CABINATI</b>	③ WC
CABINA ELETTRICA GENERALE MT	④ SPAGLIATOIO - DOCCE
CABINA ELETTRICA DI CAMPO MT/BT	⑤ GUARDIANIA
LOCALE GUARDIANIA E CONTROLLO ACCESSI	⑥ VASCA IMHOFF
MAGAZZINO	⑦ RISERVA IDRICA
	⑧ GRUPPO ELETTROGENO

SCALA 1:5000 - 1 cm = 50 m

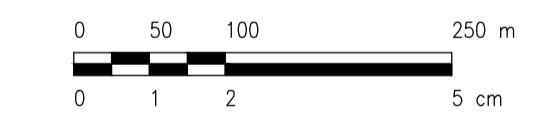

0	-	SA	CP	LC	04/2024
REV.	DESCRIZIONE	DISSEG.	CONTROL.	APPROV.	DATA

<b>Montana</b>		Montana SpA Via Carlo Farini 10, 20143 Milano Mito (sede certificata ISO)   Brescia   Palermo   Cagliari   Roma   Sassari		Tel. +39 02 54118173 Fax +39 02 54129860 www.montana.com		P.IVA 10414201566 Cap. Soc. 600.000,00 €	
Committente		GIRAFFE CE 2 s.r.l. Viale della Stazione 7, 39100 - Bolzano (BZ)					
Progettisti		ING. LAURA CONTI Iscritta all'Ordine degli Ingegneri della Provincia di Pavia al n. 1726					
Oggetto		IMPIANTO FOTOVOLTAICO A TERRA COMUNI DI BONORVA - SEMESTENE (SS)					
Tavola		PLANIMETRIA AREA DI CANTIERE				N. Tav. 29	
Nu. Riv.		AB-IT028-08-2022-0029_PLANIMETRIA AREA DI CANTIERE				Solo VARIE	
È VIETATA LA RIPRODUZIONE DI QUESTO DOCUMENTO SENZA PREVENTIVA AUTORIZZAZIONE SCRITTA DELLA MONTANA SPA							