

COMUNE DI OLBIA PROVINCIA DI SASSARI

**PROGETTO**

**Realizzazione delle vasche di colmata nella costa nord del Porto di Olbia – ex stabilimento Palmera – e loro completamento e allestimento per ospitare cantieristica navale da diporto**

**QUADRO DELLE CONOSCENZE**

**CARTA DELL'USO DEL SUOLO**

elaborato

Ct\_09

Data: 24/04/2024	Rev. 18	scala: 1:10.000	file: Ct09-Carta uso del suolo.pdf
cod. committente <b>SNO1</b>	Commessa <b>27/21</b>	verificato	approvato

Committente: SNO Service srl

Visti per approvazione:

Il Progettista: ing. Gianni Porcu

Consulenti: dr. geol. Fausto Alessandro Pani  
dr. geol. Roberta Maria Sanna  
dr. nat. Francesco Lecis

postmaster@porcusechi.it

via Brunelleschi, 27 Oristano  
tel/fax 0783 71315

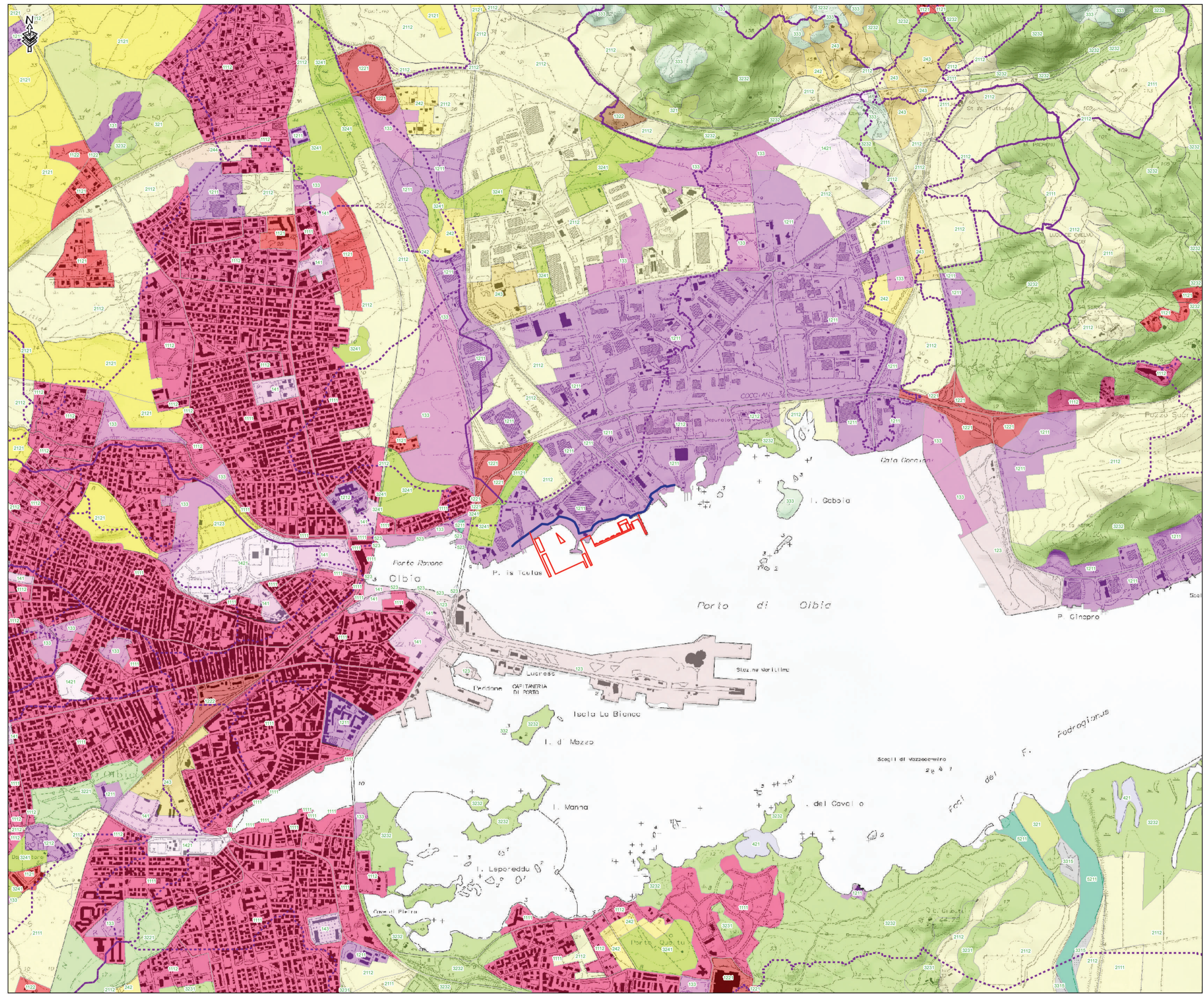

**Legenda**

- Bacini idrografici
- USO DEL SUOLO**
- layer, TIPO\_USO
- 1111 ,Tessuto residenziale compatto e denso
- 1112 ,Tessuto residenziale rado
- 1121 ,Tessuto residenziale rado e nucleiforme
- 1122 ,Fabbricati rurali
- 1211 ,Insediamenti industriali/artig. e comm. e spazi annessi
- 1212 ,Insediamenti di grandi impianti di servizi
- 1221 ,Reti stradali e spazi accessori
- 1222 ,Reti ferroviarie e spazi annessi
- 123 ,Aree portuali
- 131 ,Aree estrattive
- 1322 ,Depositi di rottami a cielo aperto, cimiteri di autoveicoli
- 133 ,Cantieri
- 141 ,Aree verdi urbane
- 1421 ,Aree ricreative e sportive
- 143 ,Cimiteri
- 2111 ,Seminativi in aree non irrigue
- 2112 ,Prati artificiali
- 2121 ,Seminativi semplici e colture orticole a pieno campo
- 2123 ,Vivai
- 242 ,Sistemi colturali e particellari complessi
- 243 ,Aree prevalentemente occupate da colture agrarie con presenza di spazi naturali importanti
- 244 ,Aree agroforestali
- 31121 ,Pioppeti, saliceti,eucalitteti ecc. Anche in formazioni miste
- 321 ,Aree a pascolo naturale
- 3221 ,Formazioni vegetali basse e chiuse
- 3231 ,Macchia mediterranea
- 3232 ,Gariga
- 3241 ,Aree a ricolonizzazione naturale
- 3315 ,Letti di torrenti di ampiezza superiore a 25m
- 332 ,Pareti rocciose e falesie
- 333 ,Aree con vegetazione rada > 5% e< 40%
- 421 ,Paludi salmastre
- 5211 ,Lagune, laghi e stagni costieri a produzione ittica naturale
- 523 ,