

Estratto dalla Tavola Beni Paesaggistici (tav. 28_2)
 Piano beni paesaggistici della provincia di Siracusa (ambiti 14-17)
 (scala 1:25.000)

Contorno catastale
 Area parco Fotovoltaico

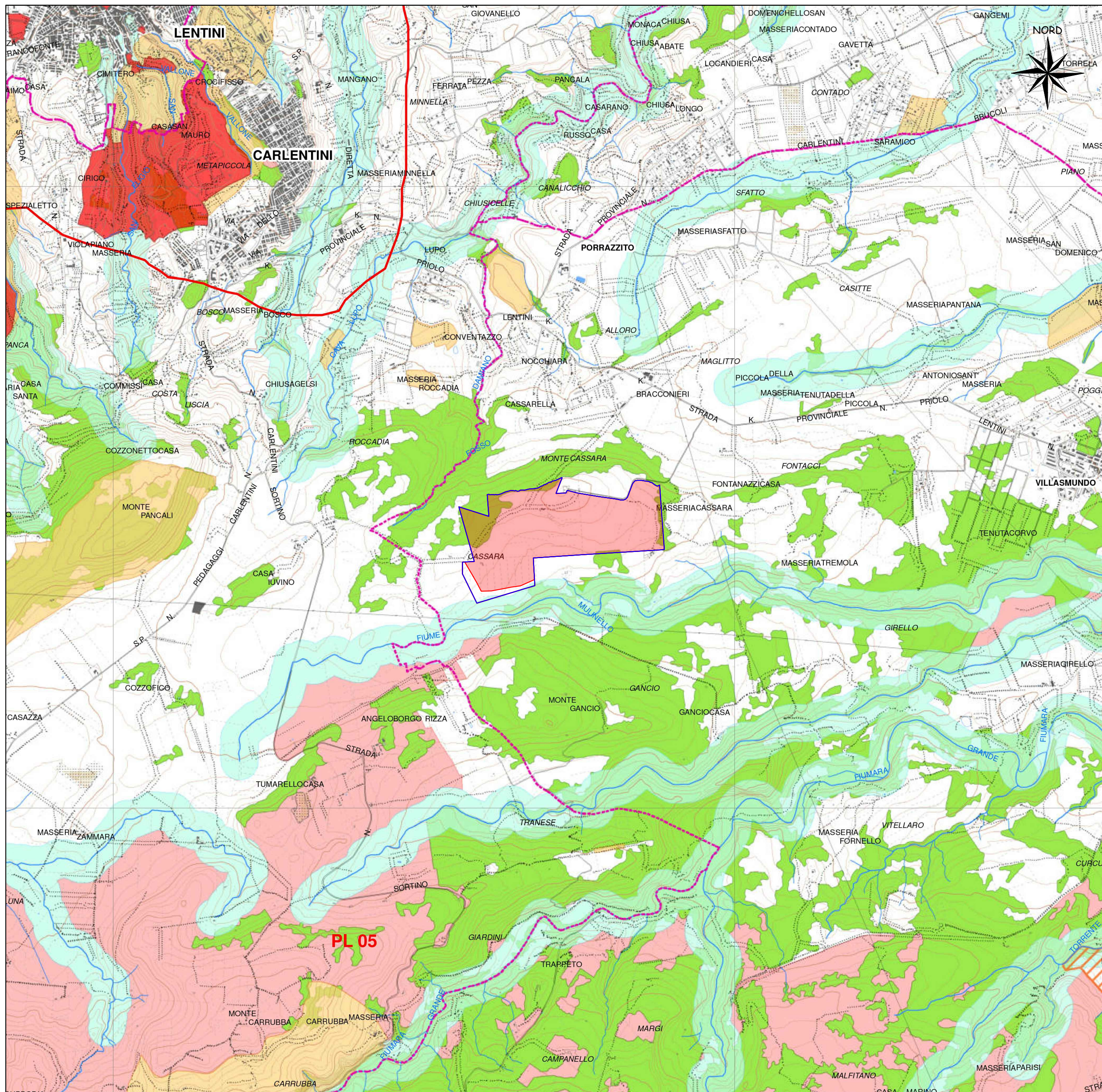

Legenda

Vincoli Archeologici art.10 D.lgs. 42/2004 (ex1089/39)

D.lgs. 42/2004 e s.m.i., art.134, lett. a)

Immobili ed aree di notevole interesse pubblico sottoposte a vincolo paesaggistico ex art. 136, D.lgs. 42/2004 e s.m.i.

D.lgs. 42/2004 e s.m.i., art.134, lett. b) - aree di cui all'art. 142

Territori costieri compresi entro i 300 m. dalla battigia - comma 1, lett. a)

Territori contigui ai laghi compresi in una fascia di 300 m. dalla battigia - comma 1, lett. b)

Fiumi, torrenti e corsi d'acqua e relative sponde per una fascia di 150 m. - comma 1, lett. c)

Aree protette (Riserve) - comma 1, lett. f)

Territori ricoperti da boschi o sottoposti a vincolo di rimboscimento - comma 1, lett. g)

Aree e siti di interesse archeologico - comma 1, lett. m)

D.lgs. 42/2004 e s.m.i., art.134, lett. c)

Ulteriori immobili ed aree specificamente individuati a termini dell'art.136 e sottoposti a tutela dal Piano Paesaggistico

Paesaggi Locali

Limiti comunali

COCO ENERGY S.r.l
 Via Savona, 97 - 20144 Milano (MI)



Regione Siciliana
 Assessorato Regionale dell'Energia e dei servizi di pubblica utilità
 Dipartimento dell'Energia

Realizzazione di parco Fotovoltaico della potenza complessiva di 88,74 MW e relativo cavidotto da realizzarsi nel territorio del comune di Melilli

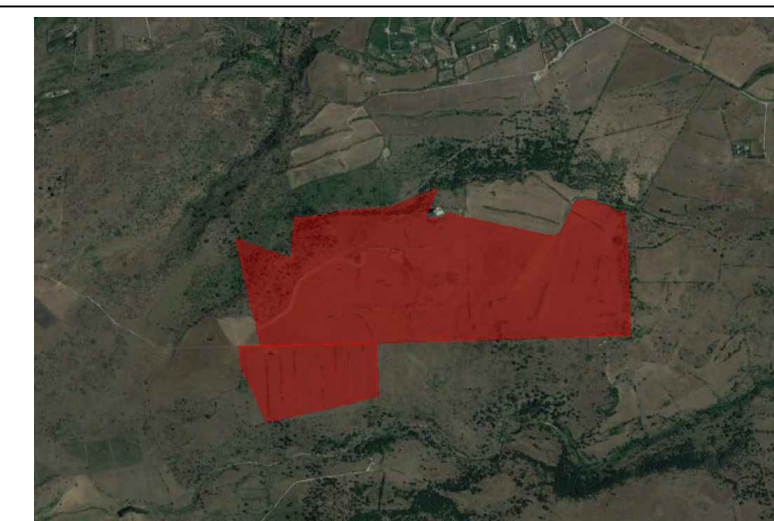

Elaborato : Inquadramento territoriale in riferimento alla Tavola 28_2 Beni paesaggistici-Piano beni paesaggistici Prov. SR

Progettazione		Tav. n° C.4
dott. ing. Giuseppe De Luca	Geologia: dott. Gaetano Turco	
	FORMATO: A2 SCALA: 1:25000 NOTE: DATA: NOTE: DATA EMISSIONE: FEBBRAIO 2023	
	Ambiente : dott.ssa Isabella Buccheri	Collaborazione progettazione
	dott. ing. Chiara Morello	geom. Antonino Deuscit