

Estratto Rete Natura 2000

- Contorno catastale
- Area parco Fotovoltaico
- Buffer 2 km dal perimetro dell'impianto
- Cozzo Ogliastris (ITA090024) ZSC - Zona Speciale di Conservazione

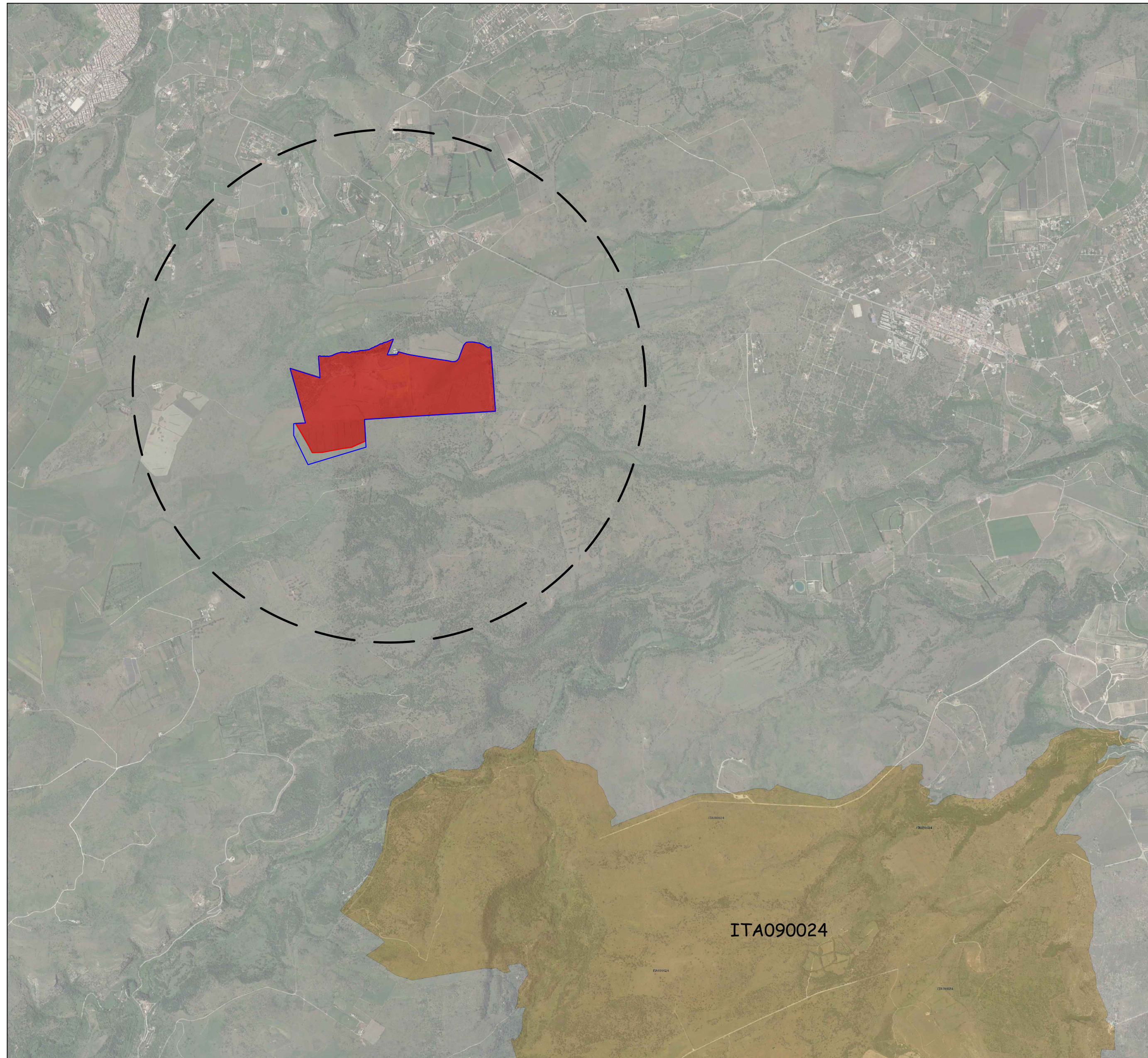

Rete Natura 2000

- SIC
- ZSC
- ZPS
- ZSC/ZPS
- SIC/ZPS

COCO ENERGY S.r.l

Via Savona, 97 - 20144 Milano (MI)



Regione Siciliana

Assessorato Regionale dell'Energia e dei servizi di pubblica utilità
Dipartimento dell'Energia

Realizzazione di parco Fotovoltaico della potenza complessiva di 88,74 MW e relativo cavidotto da realizzarsi nel territorio del comune di Melilli

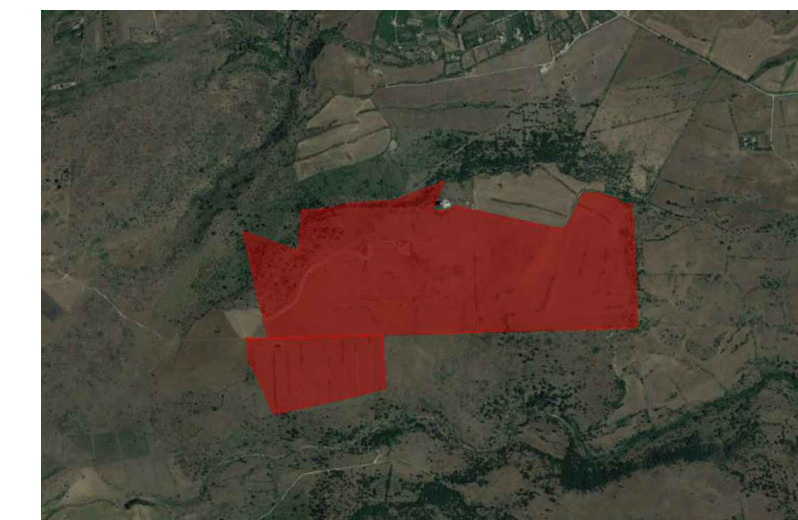

Elaborato : Inquadramento area su rete Natura 2000

Progettazione		Tav. n° C.5
dott. ing. Giuseppe De Luca	Geologia: dott. Gaetano Turco	
		FORMATO: A2 SCALA: 1 : 25000 NOTE: DATA: NOTE: DATA EMISSIONE: FEBBRAIO 2023
Ambiente : dott.ssa Isabella Buccheri		Collaborazione progettazione
	dott. ing. Chiara Morello	geom. Antonino Deuscit