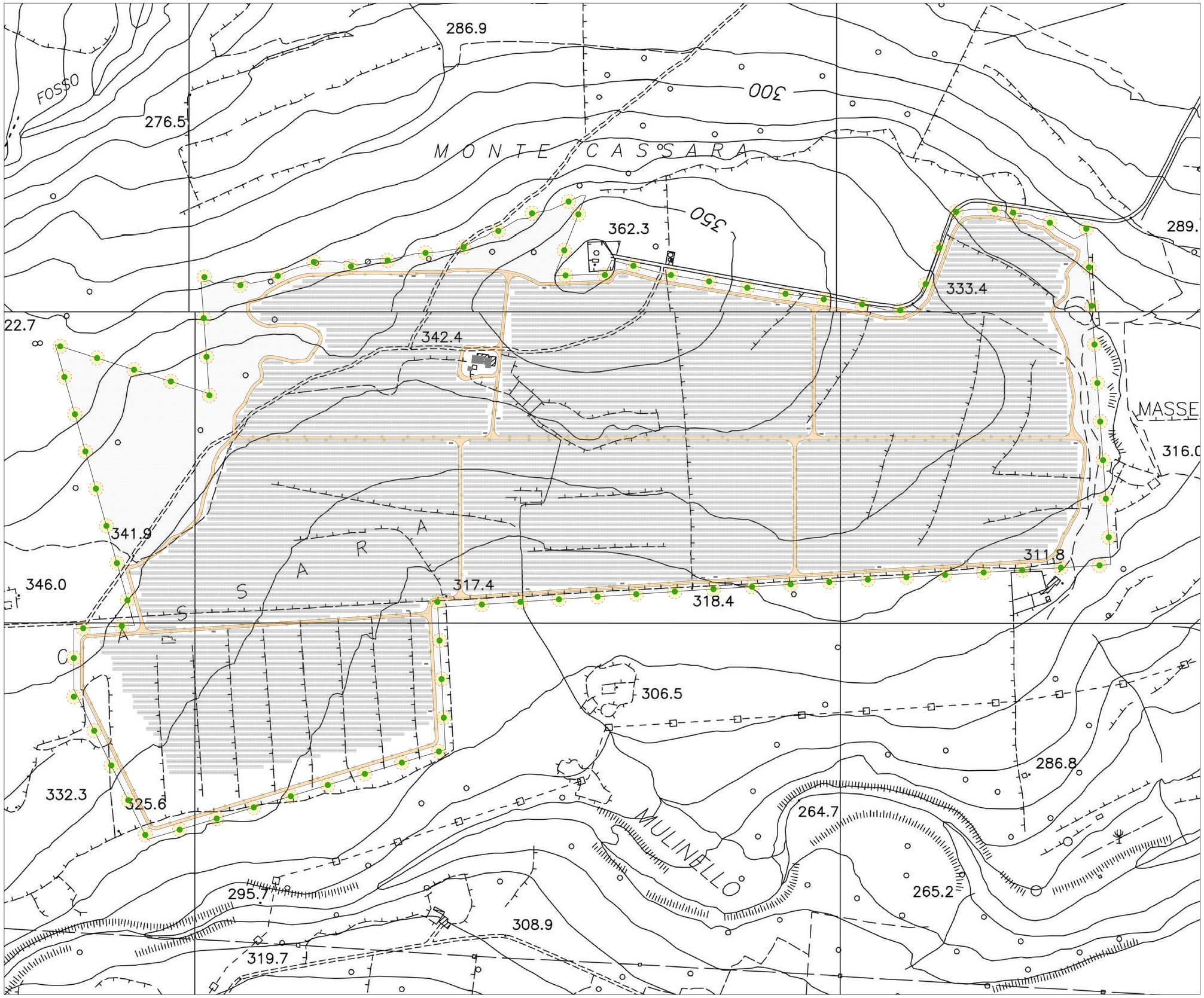

NORD

LEGENDA

- Viabilità interna prevista
- Illuminazione esterna n 2840 pali

Firmato digitalmente
da: GIORGIO PUPILLO
Data: 15/05/2024
18:07:40

Giuseppe
De Luca
08.05.2024
18:11:59
GMT+01:00

COCO ENERGY S.r.l
Via Savona, 97 - 20144 Milano (MI)

Regione Siciliana

Assessorato Regionale dell'Energia e dei servizi di pubblica utilità

Dipartimento dell'Energia

Realizzazione di parco Fotovoltaico della potenza complessiva di 88.74 MW e relativo cavidotto da realizzarsi nel territorio del comune di Melilli (SR)

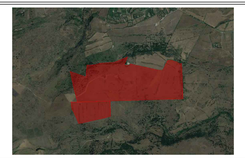

Elaborato : Layout impianto con evidenziate strade e illuminazione

Progettazione		Tav. n° E.2
dott. ing. Giuseppe De Luca	Geologia: dott. Gaetano Turco	FORMATO: A0
		SCALA: 1 : 2000
		NOTE:
		DATA:
		NOTE:
		DATA EMISSIONE : FEBBRAIO 2023
Ambiente : dott.ssa Isabella Buccheri	Collaborazione progettazione	
	dott. ing. Chiara Morello	geom. Antonino Deuscit

DOTT. ING. GIUSEPPE DE LUCA 1264 ORDINE DEGLI INGEGNERI DI MESSINA

DOTT. ING. CHIARA MORELLO ORDINE DEGLI INGEGNERI DI SIRACUSA N. 1449

Collegio Provinciale Periti e Periti Industriali Laureati di Siracusa
Iscrizione Albo N. 1060
Geometra Antonino Deuscit