

Planimetria locali magazzino  
(Scala 1 : 50)

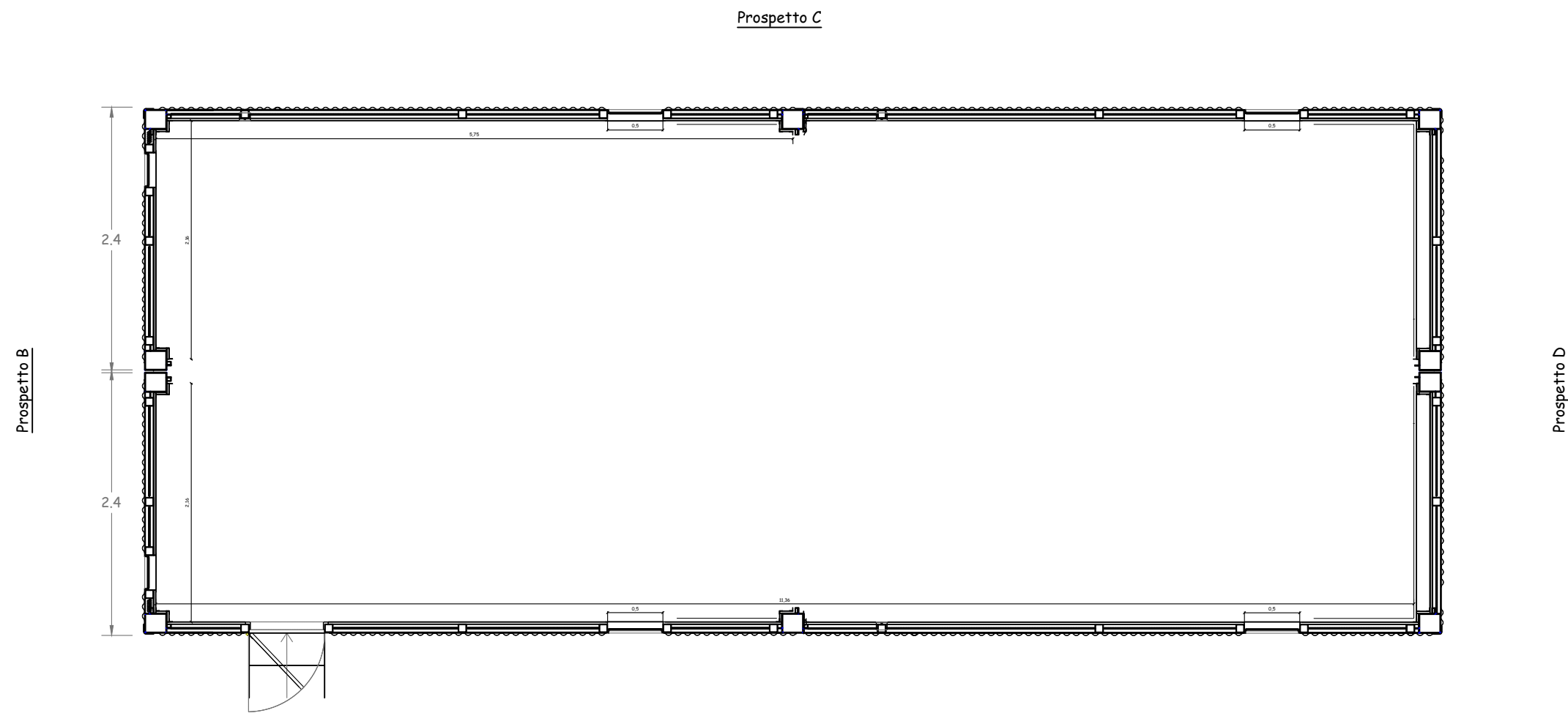

Prospetto A  
(Scala 1 : 50)

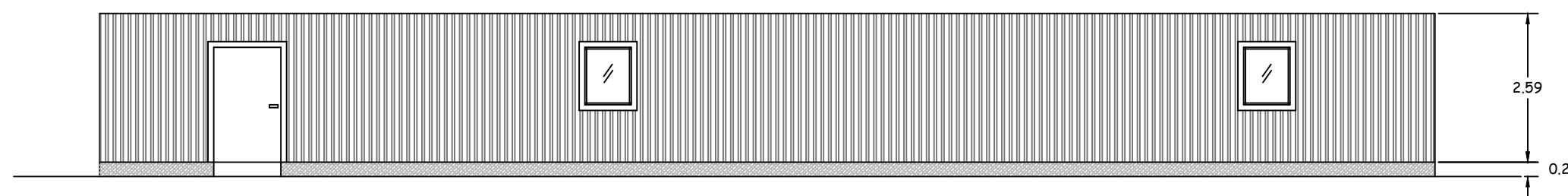

Prospetto C  
(Scala 1 : 50)

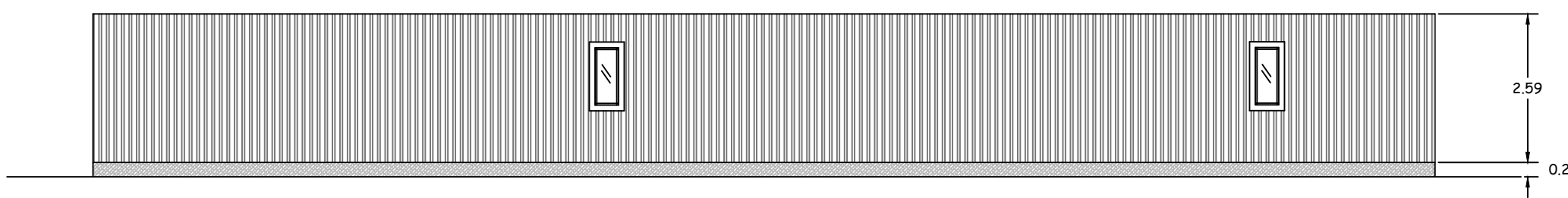

Prospetto B  
(Scala 1 : 50)

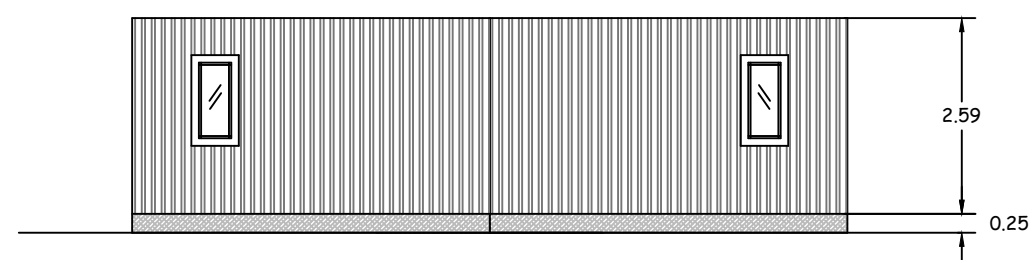

Prospetto D  
(Scala 1 : 50)

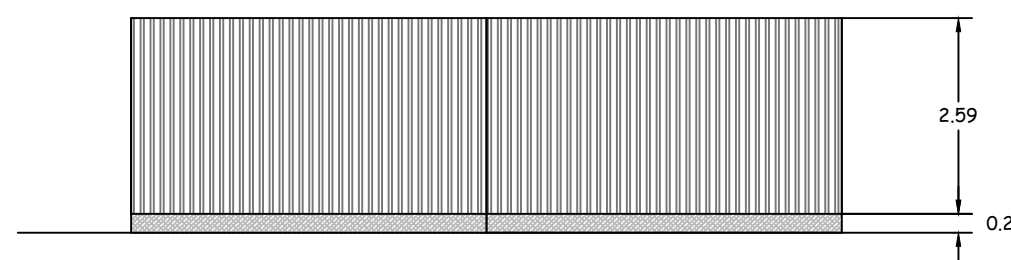

**COCO ENERGY S.r.l**

Via Savona, 97 - 20144 Milano (MI)



**Regione Siciliana**

Assessorato Regionale dell'Energia e dei servizi di pubblica utilità  
**Dipartimento dell'Energia**

Realizzazione di parco Fotovoltaico della potenza complessiva d  
88,74 MW e relativo cavidotto da realizzarsi nel territorio de  
comune di Melilli

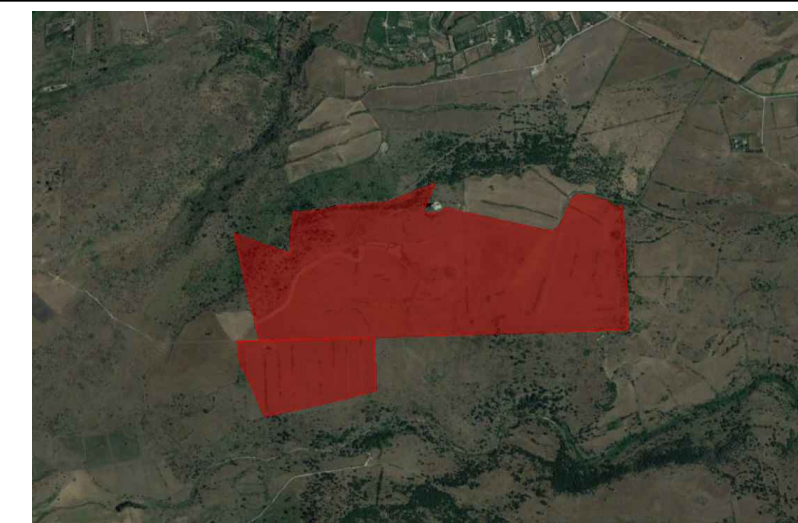

**Elaborato :** Piante, prospetti e sezione locale magazzino

Progettazione		<b>Tav. n° M.4</b>
dott. ing. Giuseppe De Luca	Geologia: dott. Gaetano Turco	
	FORMATO: A2 SCALA: 1:50 NOTE: DATA: NOTE: DATA EMISSIONE: DICEMBRE 2021	
	Ambiente: dott.ssa Isabella Buccheri	Collaborazione progettazione
	dott. ing. Chiara Morello	geom. Antonino Deuscit