

COCO ENERGY S.r.l

Via Savona, 97 - 20144 Milano (MI)



Regione Siciliana

Assessorato Regionale dell'Energia e dei servizi di pubblica utilità
Dipartimento dell'Energia

Realizzazione di parco Fotovoltaico della potenza complessiva di
88,74 MW e relativo cavidotto da realizzarsi nel territorio del
comune di Melilli

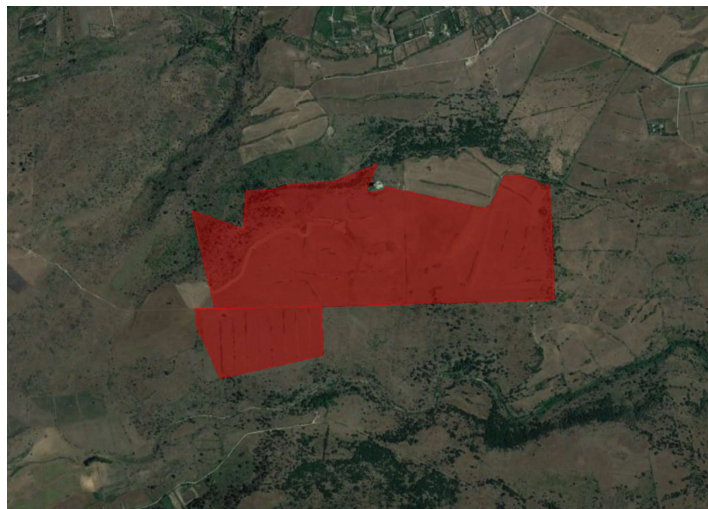

Elaborato : Quadro economico

Progettazione

dott. ing. Giuseppe De Luca

Geologia: dott. Gaetano Turco



Qeco

FORMATO

A4

SCALA:

NOTE:

DATA:

NOTE:

DATA EMISSIONE :

FEBBRAIO 2023

Ambiente : dott.ssa Isabella Buccheri

Collaborazione progettazione

dott. ing. Chiara Morello

geom. Antonino Deuscit



Antonino Deuscit

QUADRO ECONOMICO GENERALE**Valore complessivo dell'opera privata**

Descrizione	Importo [€]	IVA	Totale [€] IVA compresa
-------------	-------------	-----	----------------------------

A) COSTO DEI LAVORI

A.1) <i>Interventi previsti</i>	59.990.996,87	10%	65.990.096,56
A.2) <i>Oneri sicurezza</i> 5% su 1.1)	2.999.549,84	10%	3.299.504,83
A.3) <i>Opere di mitigazione</i>	350.000,00	10%	385.000,00
A.4) <i>Spese previste da Studio di Impatto Ambientale, Studio Preliminare Ambientale e Progetto di Monitoraggio Ambientale</i>	0,00	10%	0,00
A.5) <i>Opere connesse</i>	0,00	10%	0,00
Totale A	63.340.546,71		69.674.601,38 €

B) Spese generali

	Importo [€]	IVA	Costo IVA compresa [€]
B.1) <i>Spese tecniche relative alla progettazione, ivi inclusa la redazione dello studio di impatto ambientale o dello studio preliminare ambientale e del progetto di monitoraggio ambientale, alle necessarie attività preliminari, al coordinamento della sicurezza in fase di progettazione, alle conferenze di servizi, alla direzione lavori e al coordinamento della sicurezza in fase di esecuzione, all'assistenza giornaliera e contabilità</i>	50.000,00	22%	61.000,00
B.2) <i>Spese consulenza e supporto tecnico</i>	5.000,00	22%	6.100,00
B.3) <i>Collaudo tecnico e amministrativo, collaudo statico ed altri eventuali collaudi specialistici</i>	5.000,00	22%	6.100,00
B.4) <i>Spese per Rilievi, accertamenti, prove di laboratorio, ii</i>	5.000,00	22%	6.100,00
B.5) <i>Oneri di legge su spese tecniche B.1), B.2), B.4) e collaudi B.3)</i> 4%	5.772,04	22%	7.041,88
B.6) <i>Imprevisti</i> 5% dei lavori	3.167.027,34	22%	3.863.773,35
B.7) <i>Spese varie</i>			
Totale B	3.237.799,37		3.950.115,23 €

C) eventuali altre imposte e contributi dovuti per legge (...specificare) oppure indicazione della disposizione relativa l'eventuale esonero.

	Importo [€]	IVA	Costo IVA compresa [€]
	0,00		0,00
Totale C			- €

"Valore complessivo dell'opera"	TOTALE (A + B + C)	<i>al netto di I.V.A.</i> 66.578.346,08 €	<i>Compreso I.V.A.</i> 73.624.716,62 €
--	---------------------------	---	--

Valore assunto per il calcolo degli oneri : 73.624.717,00 €