

KPLAN

AS_E10

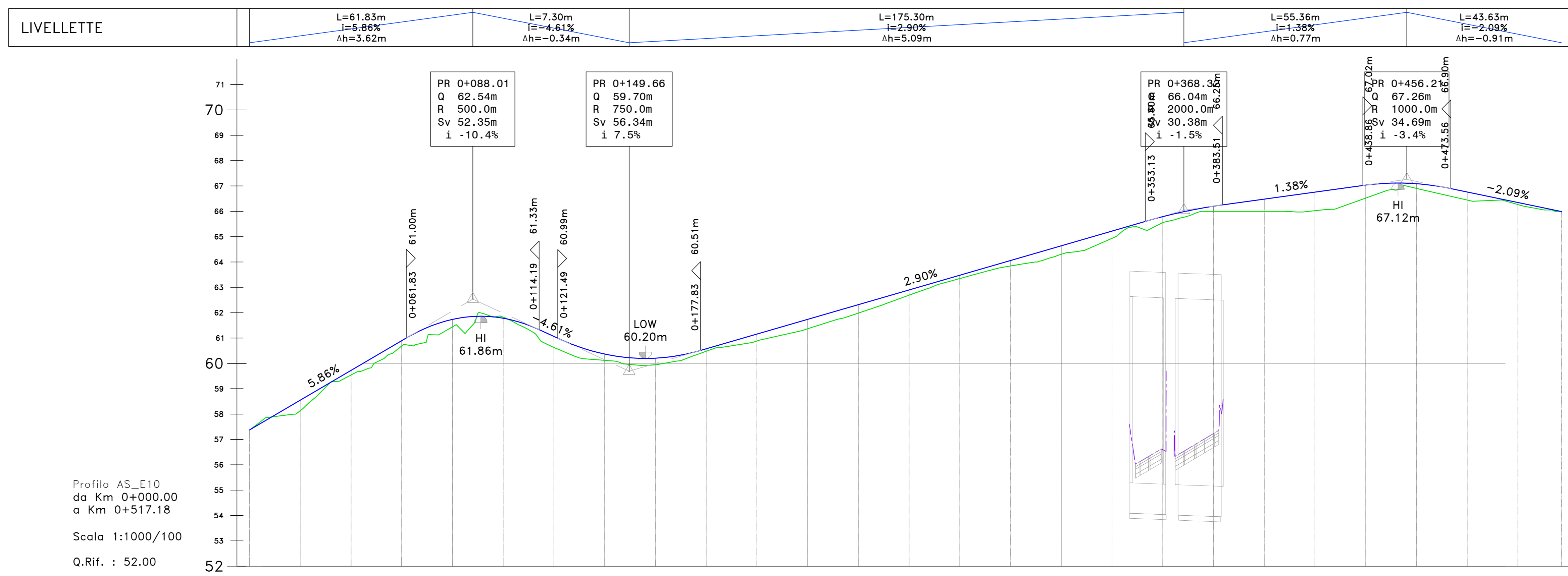

NUMERO SEZIONE	01	02	03	04	05	06	07	08	09	10	11	12	13	14	15	16	17	18	19	20	21	22	23	24	25	26	27	
DISTANZE PARZIALI	20,00	20,00	20,00	20,00	20,00	20,00	20,00	20,00	20,00	20,00	20,00	20,00	20,00	20,00	20,00	20,00	20,00	20,00	20,00	20,00	20,00	20,00	20,00	20,00	20,00	17,18		
DISTANZE PROGRESSIVE	0+000,00	0+020,00	0+040,00	0+060,00	0+080,00	0+100,00	0+120,00	0+140,00	0+160,00	0+180,00	0+200,00	0+220,00	0+240,00	0+260,00	0+280,00	0+300,00	0+320,00	0+340,00	0+360,00	0+380,00	0+400,00	0+420,00	0+440,00	0+460,00	0+480,00	0+500,00	0+517,18	
QUOTE PROGETTO	57,38	57,38	58,14	58,55	59,72	60,89	61,74	61,74	60,37	60,21	60,58	61,16	61,74	61,74	64,64	65,22	65,79	65,79	66,20	66,20	66,48	66,76	67,03	67,09	66,76	66,35	65,99	
QUOTE TERRENO	57,38	58,14	58,55	59,72	60,89	61,74	61,74	60,37	60,21	60,58	61,16	61,74	61,74	64,64	65,22	65,79	65,79	66,20	66,20	66,48	66,76	67,03	67,09	66,76	66,35	65,99		
DIFFERENZA QUOTE	0,00	-0,41	-0,18	-0,21	-0,29	-0,04	-0,43	-0,25	-0,26	-0,10	-0,27	-0,37	-0,33	-0,21	-0,13	-0,22	-0,33	-0,29	-0,23	-0,20	-0,48	-0,73	-0,51	-0,18	-0,32	-0,08	-0,01	
ANDAM. PLANIMETRICO	Lr=83.14m				L=14.44m L=19.90m L=14.44m L=19.00m L=25.00m L=19.00m				Lr=42.61m				Lr=80.63m				L=12.03m L=29.74m L=12.03m L=19.00m				Lr=208.22m							
ANDAMENTO CIGLI	[Diagram showing cross-sections and elevations of the road edges]																											
ETTOMETRICHE	[Empty row for metric data]																											



Direzione Tecnica

S.S.121 "Catanesa"
Intervento S.S.121 - Tratto Palermo (A19) - rotonda Bolognetto

COD. UP62

PROGETTO DEFINITIVO

PROGETTAZIONE: **ATI VIA - SERING - VDP - BRENG**

RESPONSABILE DELL'INTEGRAZIONE DELLE PRESTAZIONI SPECIALISTICHE: [Nome]	GRUPPO DI PROGETTAZIONE [Logo]
PROGETTISTA: [Nome]	COORDINATORE SICUREZZA IN FASE DI PROGETTAZIONE: [Nome]
RESPONSABILE SIA: [Nome]	VERIFICATO: [Nome]

PROGETTO STRADALE
STRADE SECONDARIE
AS_E10

Planimetria e profilo di progetto

CODICE PROGETTO	NOME FILE	REVISIONE	SCALA:
UP62_S02PS00TRAPF01	UP62_S02PS00TRAPF01_A	A	1:1000/100

PROGETTO	UV. PROG. ANNO	REDAZIONE	VERIFICATO	APPROVATO
D	23			
C				
B				
A	EMISSIONE	FEBR.2023	D.MARINI	M.TOSI