

KPLAN

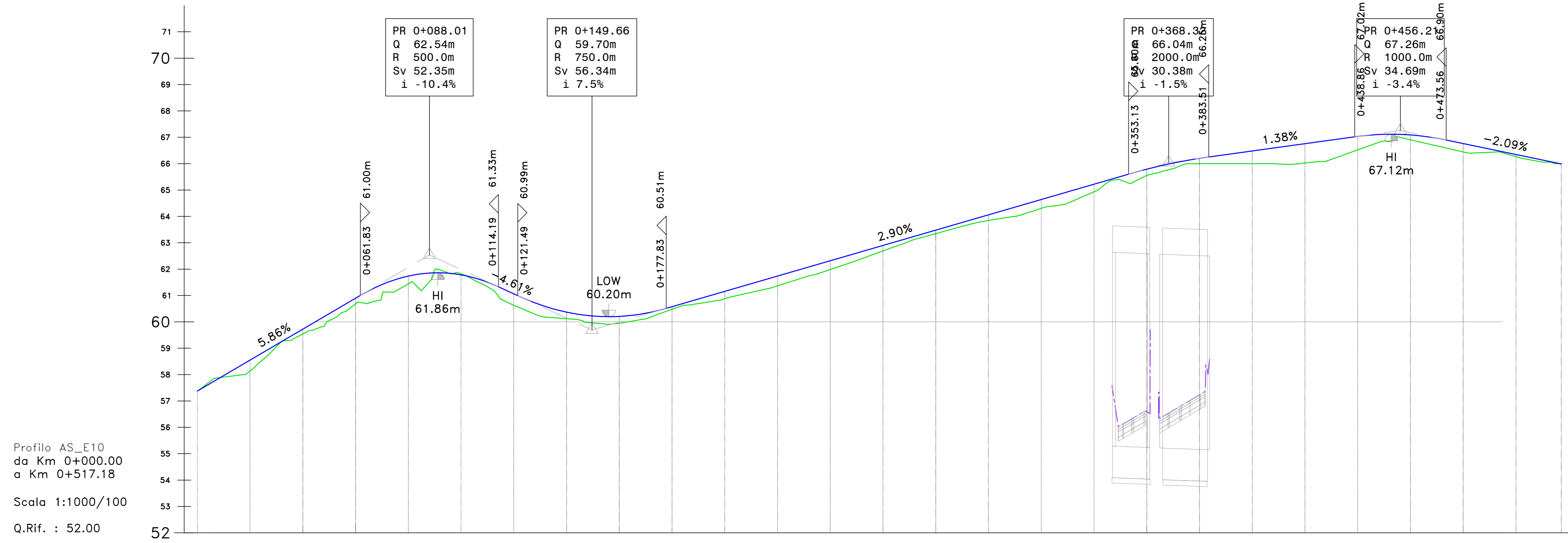

AS\_E10

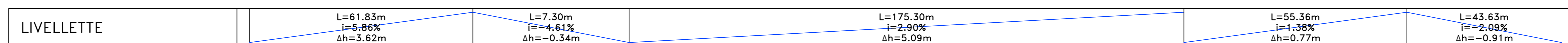
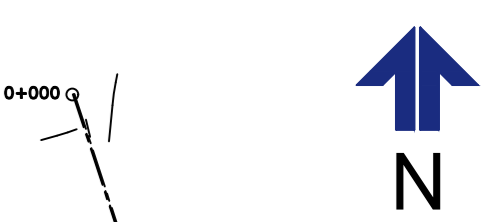

Profilo AS\_E10  
da Km 0+000.00  
a Km 0+517.18  
Scala 1:1000/100  
Q.Rif. : 52.00

NUMERO SEZIONE	01	02	03	04	05	06	07	08	09	10	11	12	13	14	15	16	17	18	19	20	21	22	23	24	25	26	27	
DISTANZE PARZIALI	20,00	20,00	20,00	20,00	20,00	20,00	20,00	20,00	20,00	20,00	20,00	20,00	20,00	20,00	20,00	20,00	20,00	20,00	20,00	20,00	20,00	20,00	20,00	20,00	20,00	17,18		
DISTANZE PROGRESSIVE	0+000,00	0+020,00	0+040,00	0+060,00	0+080,00	0+100,00	0+120,00	0+140,00	0+160,00	0+180,00	0+200,00	0+220,00	0+240,00	0+260,00	0+280,00	0+300,00	0+320,00	0+340,00	0+360,00	0+380,00	0+400,00	0+420,00	0+440,00	0+460,00	0+480,00	0+500,00	0+517,18	
QUOTE PROGETTO	57,38	57,38	58,14	58,55	59,24	59,72	60,09	60,89	61,44	61,74	61,78	61,78	61,78	61,78	61,78	61,78	61,78	61,78	61,78	61,78	61,78	61,78	61,78	61,78	61,78	61,78	61,78	
QUOTE TERRENO	57,38	57,38	58,14	58,55	59,24	59,72	60,09	60,89	61,44	61,74	61,78	61,78	61,78	61,78	61,78	61,78	61,78	61,78	61,78	61,78	61,78	61,78	61,78	61,78	61,78	61,78	61,78	
DIFFERENZA QUOTE	0,00	-0,41	-0,18	-0,18	-0,21	-0,29	-0,04	-0,12	-0,12	-0,12	-0,12	-0,12	-0,12	-0,12	-0,12	-0,12	-0,12	-0,12	-0,12	-0,12	-0,12	-0,12	-0,12	-0,12	-0,12	-0,12	-0,12	
ANDAM. PLANIMETRICO	Lrett=83.14m				L=14.44m R=19.90m L=14.44m A=19.00m R=25.00m A=19.00m				Lrett=42.61m				Lrett=80.63m				L=12.03m L=29.74m L=12.03m A=19.00m R=30.00m A=19.00m				Lrett=208.22m							
ANDAMENTO CIGLI	[Diagram showing the profile of the road edges with various slopes and elevations]																											
ETTOMETRICHE	[Empty row for metric data]																											



Direzione Tecnica

**S.S.121 "Catanesa"**  
Intervento S.S.121 - Tratto Palermo (A19) - rotonda Bolognetto

**PROGETTO DEFINITIVO**

PROGETTAZIONE: **ATI VIA - SERING - VDP - BRENG**

RESPONSABILE DELL'INTEGRAZIONE DELLE PRESTAZIONI SPECIALISTICHE: [Nome]		GRUPPO DI PROGETTAZIONE [Nome]	
PROGETTISTA: [Nome]		COORDINATORE SICUREZZA IN FASE DI PROGETTAZIONE: [Nome]	
RESPONSABILE SIA: [Nome]		VISTO: IL RESPONSABILE DEL PROCEDIMENTO: [Nome]	







**PROGETTO STRADALE**  
STRADE SECONDARIE  
AS\_E10  
Planimetria e profilo di progetto

CODICE PROGETTO	NOME FILE	REVISIONE	SCALA:
UP62_S02PS00TRAPF01_A	UP62_S02PS00TRAPF01_A	A	1:1000/100
PROGETTO	UV. PROG. ANNO	ELAB.	
DPUP0062	23	S02PS00TRAPF01	
D			
C			
B			
A	EMISSIONE	FEBR.2023	D.MARINI
REV.	DESCRIZIONE	DATA	REDDATO
			VERIFICATO
			APPROVATO