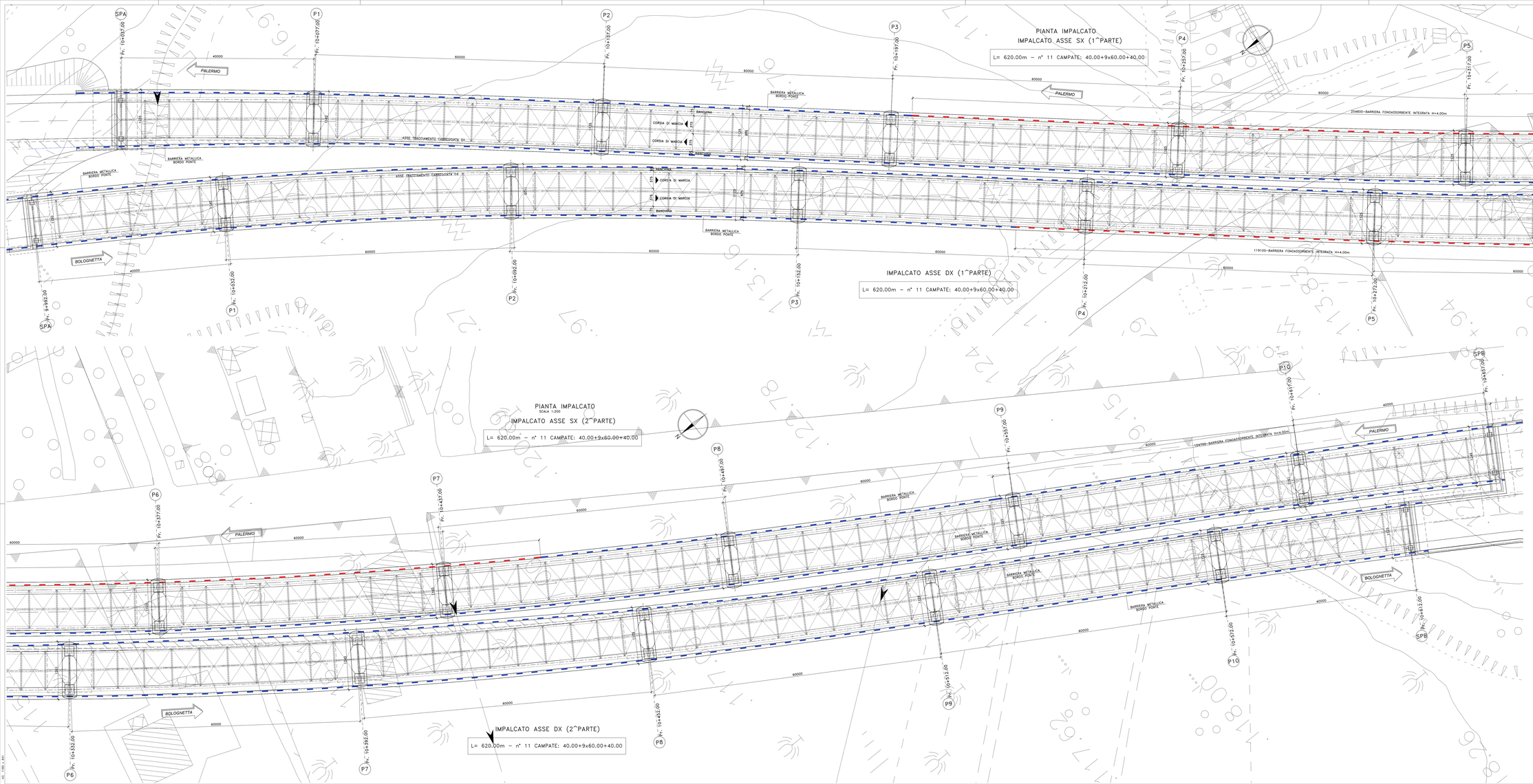

Anas
GRUPPO FS ITALIANE

Direzione Tecnica

S.S.121 "Catanese"
Intervento S.S.121 – Tratto Palermo (A19) – rotatoria Bolognetta

PROGETTO DEFINITIVO

COD. UP62

PROGETTAZIONE: ATI VIA - SERING - VDP - NERBO

RESPONSABILE DELL'INTEGRAZIONE DELLE PRESTAZIONI SPECIALISTICHE:
Dott. Ing. Giovanni Pisano (Ord. Ing. Prov. Roma A12598)

PROGETTISTA:
Responsabile Tecnico-strutture: Dott. Ing. Massimo Capasso (Ord. Ing. Prov. Roma 26011)
Dott. Ing. Giovanni Pisano (Ord. Ing. Giovanni Pisano Prov. Ing. Prov. Roma 12598)
Dott. Ing. Prov. Roma 27000)
Responsabile Tecnico-impianti e impianti: Dott. Ing. Sergio Di Maio (Ord. Ing. Prov. Palermo 2873)
Responsabile Tecnico-idraulica: Dott. Ing. Francesco Ventura (Ord. Ing. Prov. Roma 19892)

GEOLOGO:
Dott. Geol. Enrico Cursoruto (Ord. Geo. Regione Sicilia 896)

COORDINATORE SICUREZZA IN FASE DI PROGETTAZIONE:
Dott. Ing. Matteo Di Giovanni (Ord. Ing. Prov. Roma 15138)

RESPONSABILE SIA:
Dott. Ing. Francesco Venturo (Ord. Ing. Prov. Roma 14692)

VISTO: IL RESPONSABILE DEL PROCEDIMENTO:
Dott. Ing. Luigi Mazzi

GRUPPO DI PROGETTAZIONE
MANDATARIA: ViA INGEGNERIA
MANDANTI: SERING INGEGNERIA; vdp; NERBO

OPERE D'ARTE MAGGIORI
VI10 VIADOTTO FEOTTO
PIANTA IMPALCATO

CODICE PROGETTO		NOME FILE		REVISIONE	SCALA
PROGETTO DPUP	LIV. PROG. 0D6.2	N. REV. D	A. 23	UP62_P00VI10STRPP01_A	A	1:200
CODICE ELAB.	P00VI09STRPP01				
D					
C					
B					
A	EMISSIONE	FEB. 2023	S. FIORE	G. PAGIN	L.FALCA
REV.	DESCRIZIONE	DATA	REDATTO	VERIFICATO	APPROVATO

AL 1:200 - 1:400