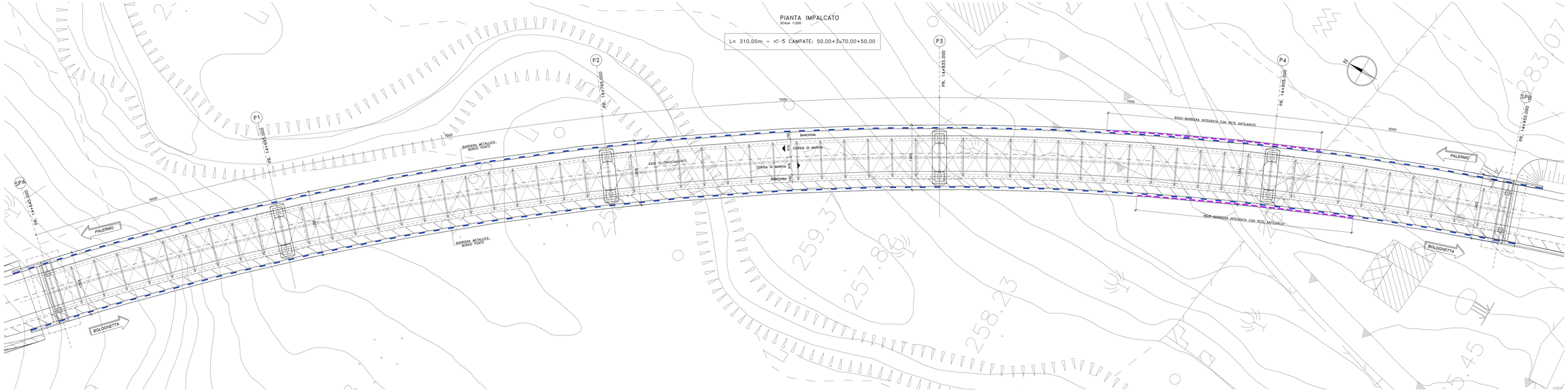

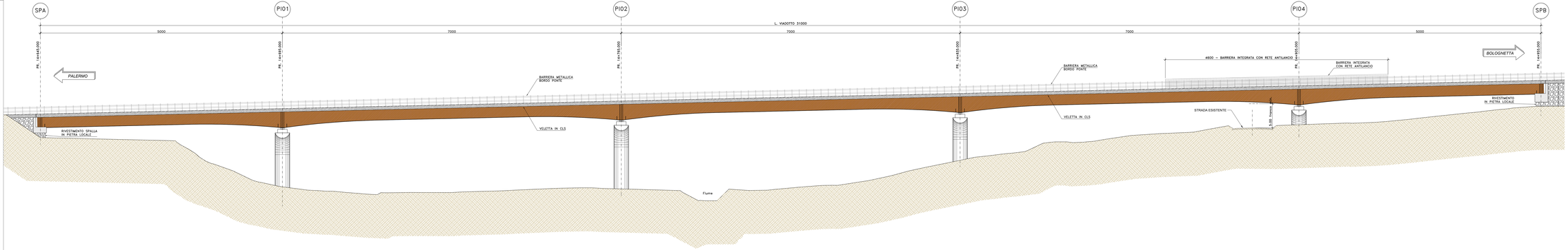

Sanas GRUPPO FS ITALIANE

Direzione Tecnica

S.S.121 "Catanese"

Intervento S.S.121 – Tratto Palermo (A19) – rotatoria Bolognetta

PROGETTO DEFINITIVO

COD. LIP62

PROGETTAZIONE: ATI VIA - SERING - MVP - BRENNE

RESPONSABILE DELL'INTEGRAZIONE DELLE PRESTAZIONI SPECIALISTICHE:
Dott. Ing. Giovanni Piazza (Ord. Ing. Prov. Roma A27240)

PROGETTISTA:
Responsabile Tecnico-strutture Dott. Ing. Massimo Capasso
Responsabile Idraulica Dott. Ing.
Responsabile Geotecnica Dott. Ing. Giovanni Piazza
Responsabile Canticlizzazione Dott. Ing.
Responsabile Ambiente, Geologia e Impianti Dott. Ing. Sergio Di Maio
Responsabile Sicurezza Dott. Ing.
Responsabile Ambiente Dott. Ing. Francesco Ventura
Dott. Arch. Paolo Rocco (Ord. Roma 11658)

GEOLOGO:
Dott. Geol. Enrico Consorti (Ord. Geo. Regione Sicilia 999)

COORDINATORE SICUREZZA IN FASE DI PROGETTAZIONE:
Dott. Ing. Giovanni Piazza (Ord. Ing. Prov. Roma 11138)

RESPONSABILE SIA:
Dott. Ing. Francesco Ventura (Ord. Ing. Prov. Roma. A9892)

VISTO: IL RESPONSABILE DEL PROCEDIMENTO:
Dott. Ing. Luigi Mupo

GRUPPO DI PROGETTAZIONE

MANDATARIA: VIA INGEGNERIA

MANDANTI: SERING INGEGNERIA; MVP; BRENNE

OPERE D'ARTE MAGGIORI

VI14 VIADOTTO MILICIA 1

PIANTA IMPALCATO E PROSPETTO

CODICE PROGETTO		NOME FILE		REVISIONE	SCALA
PROGETTO: DPUP0106 2	LIV. PROG.: D	CODICE ELAB.: P00VI14STRPF01	LIP62_P00VI14STRPF01_A	A	1:200
D			- -	-	-
C			- -	-	-
B			- -	-	-
A	EMISSIONE		FEB. 2023	R. FIORE	G. PAGIN	G.PAGIN
REV.	DESCRIZIONE		DATA	REDATTO	VERIFICATO	APPROVATO