PROSPETTO
SCALA 1:200

L= 520.00m – n° 8 CAMPATE: 50.00+6x70.00+50.00

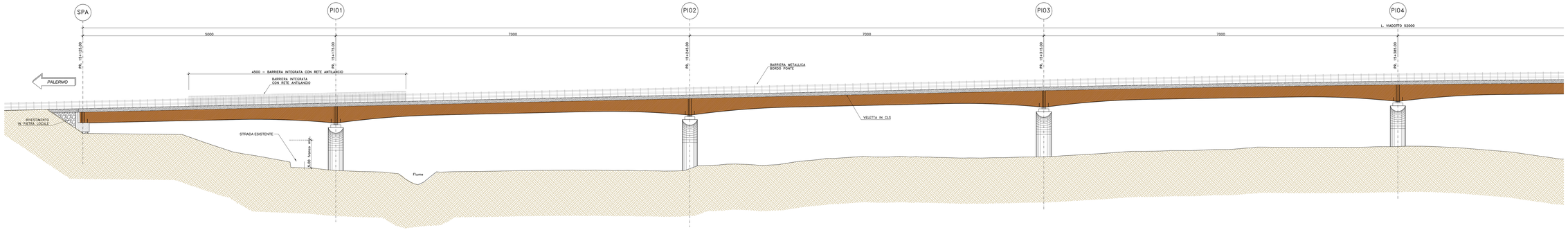

PROSPETTO
SCALA 1:200

L= 520.00m – n° 8 CAMPATE: 50.00+6x70.00+50.00

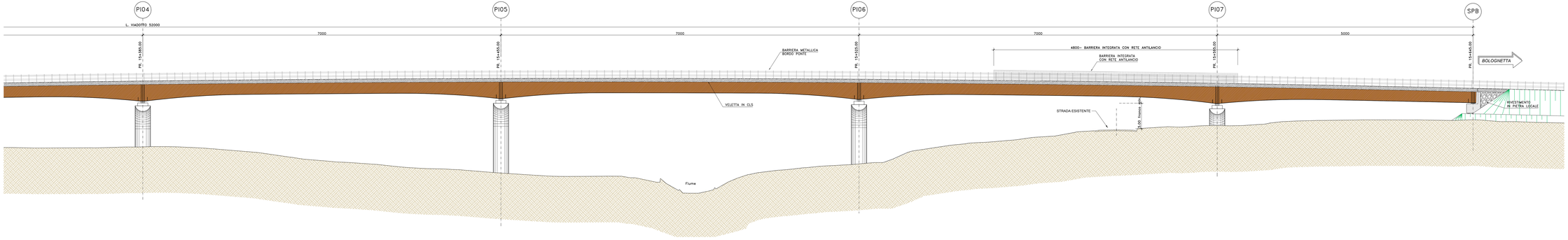

Anas
GRUPPO FS ITALIANE

Direzione Tecnica

S.S.121 "Catanese"
Intervento S.S.121 – Tratto Palermo (A19) – rotatoria Bolognetta

PROGETTO DEFINITIVO | COD. UP62

PROGETTAZIONE: ATI VIA - SERING - VIP - INGEGNERIA

RESPONSABILE DELL'INTEGRAZIONE DELLE PRESTAZIONI SPECIALISTICHE:
(Dott. Ing. Giovanni Fiasca (Ord. Ing. Prov. Roma A27296))

PROGETTISTA:
Responsabile Tecnico-strutture (Dott. Ing. Massimo Capasso (Ord. Ing. Prov. Roma 20011))
(Dott. Ing. Giovanni Fiasca (Ord. Ing. Prov. Roma A27296)) - Giovanni Fiasca
(Dott. Ing. Prov. Roma 21296)
(Dott. Ing. Prov. Roma 24000) - Responsabile Integrazioni (Dott. Ing. Sergio Di Maio (Ord. Ing. Prov. Palermo 2812))
(Dott. Ing. Prov. Roma 24000) - Responsabile Idraulica - Francesco Ventura (Ord. Ing. Prov. Roma 19600)

GEOLOGO:
(Dott. Geol. Enrico Canevarolo (Ord. Geo. Regione Sicilia 806))

COORDINATORE SICUREZZA IN FASE DI PROGETTAZIONE:
(Dott. Ing. Matteo Di Giovanni (Ord. Ing. Prov. Roma 17139))

RESPONSABILE SIA:
(Dott. Ing. Francesco Ventura (Ord. Ing. Prov. Roma 19600))

VISTO: IL RESPONSABILE DEL PROCEDIMENTO:
(Dott. Ing. Luigi Mupo)

GRUPPO DI PROGETTAZIONE
MANDATARIA: VIA INGEGNERIA
MANDANTI: SERING INGEGNERIA; VIP INGEGNERIA; ARBUSTO INGEGNERIA

OPERE D'ARTE MAGGIORI
VI15 VIADOTTO MILICIA 2
PROSPETTO IMPALCATO

CODICE PROGETTO		NOME FILE	REVISIONE	SCALA:
PROGETTO: DP UP0062 — LIV. PROG.: D — ANNO: 23	CODICE ELAB.: P00VI15STRFP01	UP62_P00vi15STRFP01_A	A	1:200
D		- - -	-	-
C		- - -	-	-
B		- - -	-	-
A	EMISSIONE	FEB 2023 — A. FIORE — G. PAGIO	G. PAGIO	G.PAGIO
REV.	DESCRIZIONE	DATA	REDATTO	VERIFICATO	APPROVATO